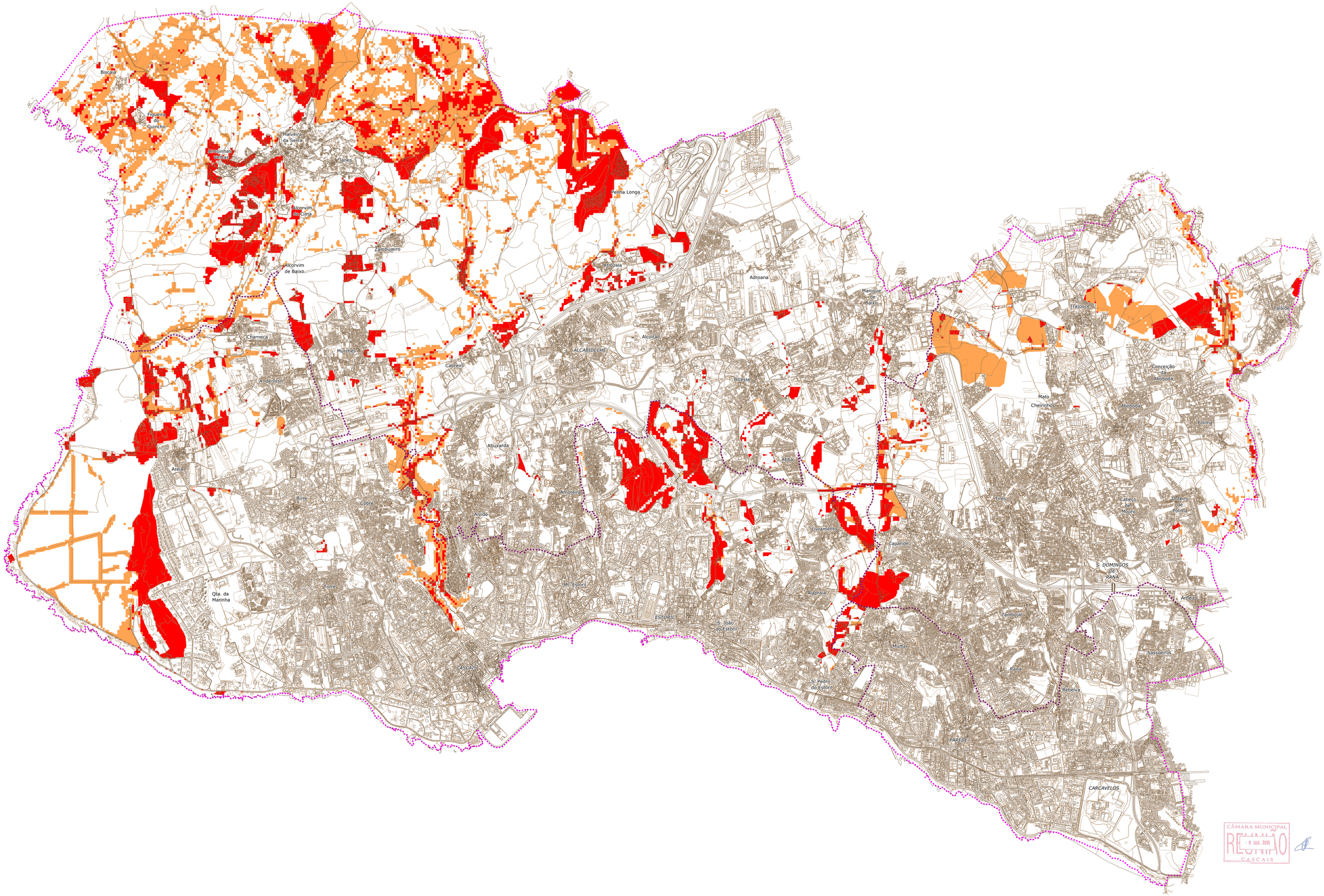

LEGENDA:

- Limite do Concelho
- Limite de Freguesia e União de Freguesias

Incêndio florestal

- Suscetibilidade Muito Alta
- Suscetibilidade Alta

07510

Cartografia homologada: 1/2000
Fonte:
Câmara Municipal de Cascais
Produção: Maxim Portugal Lda
Data de Voo: 2011 e 2012 (Lote 2)
Sistema de referência planimétrico:
Datum: 73
Projeção cartográfica Gauss-Krüger
Elipsoide de referência: Hayford
Fuso: 1
Precisão sobre os eixos X/Y: 0,005 m
Métodos de geofixo: no formato KFLA, com
Sistema de referência altimétrico:
KFLA/PNM, pelo qual desconhecemos
para dia 0
Precisão do sistema altimétrico:
Montagem de Cascais
Altitude máxima: 0,5 m
Planimétrica: 0,8 m
Altimétrica: 0,5 m
Equidistância: 0,5m
Precisão posicional nominal: 1,25

PLANO DIRECTOR MUNICIPAL
CASCAIS REVISÃO

CASCAIS
CÂMARA MUNICIPAL

ÁREA TEMÁTICA: ELEMENTOS QUE ACOMPANHAM O PLANO

DATA: JUNHO 2015

ESCALA: 1:15 000

TÍTULO: **CARTA DE SUSCETIBILIDADES III**