

LEGENDA

PROTEÇÃO DO LITORAL

- FAIXA MARITIMA DE PROTEÇÃO COSTEIRA
- PRAIAS
- ILHÉUS E ROCHEDOS EMERSOS NO MAR
- DUNAS COSTEIRAS
- DUNAS FÓSSEIS
- ARRBIBAS
- ARRBIBAS - FAIXA DE PROTEÇÃO TOPO
- ARRBIBAS - FAIXA DE PROTEÇÃO SOPÉ
- FAIXA TERRESTRE DE PROTEÇÃO COSTEIRA

SUSTENTABILIDADE DO CICLO DA ÁGUA

- LEITOS DOS CURSOS DE ÁGUA
- MARGENS DOS CURSOS DE ÁGUA
- ALBUFEIRA - LEITO
- ALBUFEIRA - MARGEM
- ALBUFEIRA - FAIXA DE PROTEÇÃO
- ÁREAS ESTRATÉGICAS DE PROTEÇÃO E RECARGA DE AQUIFEROS

PREVENÇÃO DE RISCOS NATURAIS

- ÁREAS DE ELEVADO RISCO DE EROSIÃO HÍDRICA DO SOLO
- ÁREAS DE INSTABILIDADE E DE VERTENTES
- ZONAS ADJACENTES
- ZONAS AMEAÇADAS PELAS CHEIAS NÃO CLASSIFICADAS
- ZONAS AMEAÇADAS PELO MAR

- ÁREAS COMPROMETIDAS A EXCLUIR (C1 A C133)
- ÁREAS A EXCLUIR PARA SATISFAÇÃO DE CARÊNCIAS (E1 A E6)
- CURSOS DE ÁGUA CANALIZADOS (NÃO INTEGRAM A REN)
- RESTANTES CURSOS DE ÁGUA (NÃO INTEGRAM A REN)
- LIMITE DE CONCELHO



Publicada pelo Aviso n.º 9163/2015,  
publicado no D.R., 2ª série, n.º 161,  
de 29 de agosto de 2015

Declaração de Revisão e  
atualização de 2015 publicada  
no D12, 2ª série, n.º 207,  
de 22 de outubro de 2015

01		02	03	<b>RENCASCAIS</b> DIREÇÃO MUNICIPAL DE ESTRATÉGIA, INOVAÇÃO E QUALIFICAÇÃO DEPARTAMENTO DE INOVAÇÃO E COMUNICAÇÃO DIVISÃO DE SISTEMAS DE SUPORTE À DECISÃO	<b>CASCAIS</b> CÂMARA MUNICIPAL
04		05	06		
ESCALA 1:10 000				DATA MAIO 2015	
TÍTULO <b>DELIMITAÇÃO DA REN DO CONCELHO DE CASCAIS</b>				NÚMERO <b>01.RB</b>	







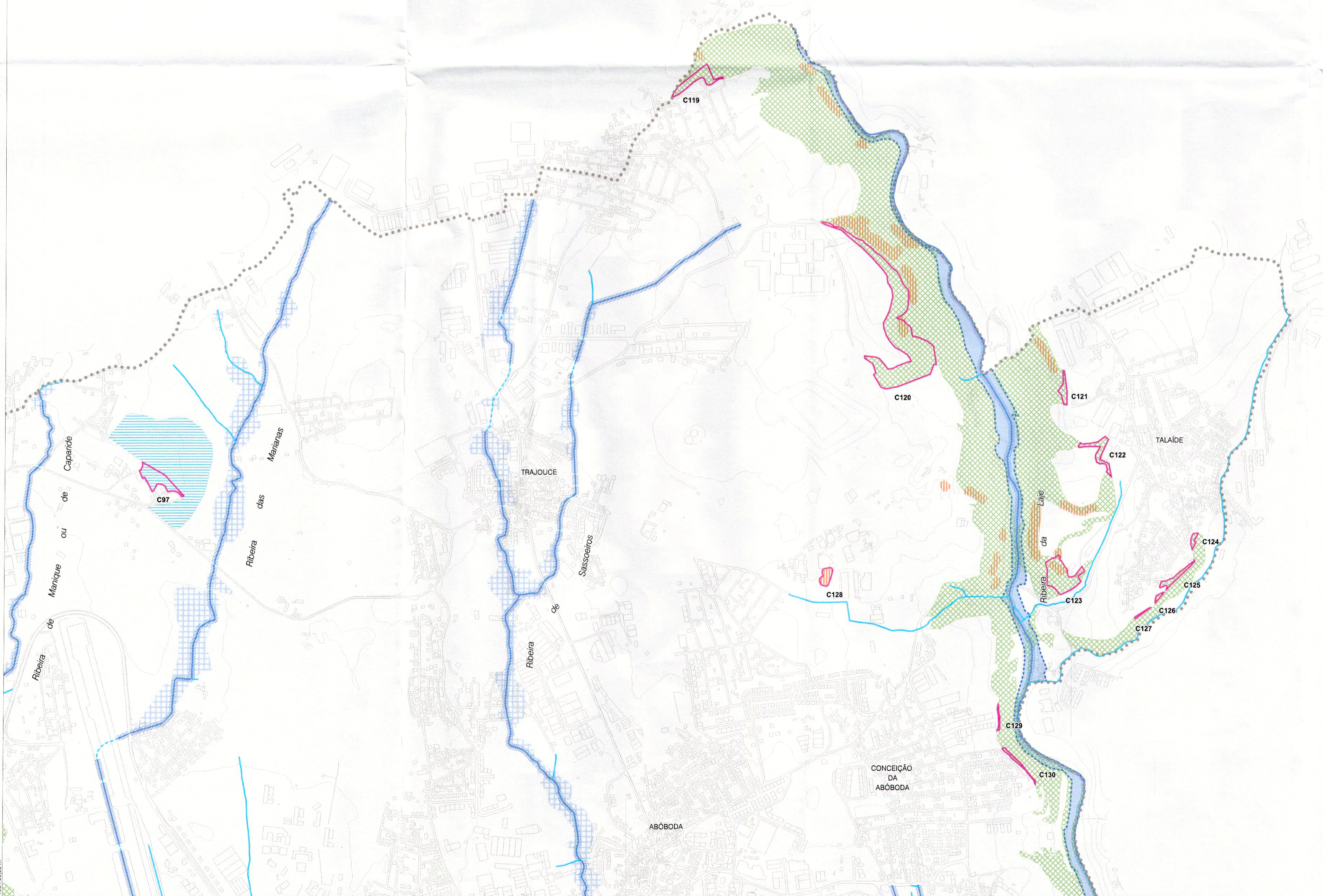

LEGENDA

PROTEÇÃO DO LITORAL

- FAIXA MARITIMA DE PROTEÇÃO COSTEIRA
- PRAIAS
- ILHÉUS E ROCHEDOS EMERSOS NO MAR
- DUNAS COSTEIRAS
- DUNAS FÓSSEIS
- ARRIBAS
- ARRIBAS - FAIXA DE PROTEÇÃO TOPO
- ARRIBAS - FAIXA DE PROTEÇÃO SOPÉ
- FAIXA TERRESTRE DE PROTEÇÃO COSTEIRA

SUSTENTABILIDADE DO CICLO DA ÁGUA

- LEITOS DOS CURSOS DE ÁGUA
- MARGENS DOS CURSOS DE ÁGUA
- ALBUFEIRA - LEITO
- ALBUFEIRA - MARGEM
- ALBUFEIRA - FAIXA DE PROTEÇÃO
- ÁREAS ESTRATÉGICAS DE PROTEÇÃO E RECARGA DE AQUIFEROS

PREVENÇÃO DE RISCOS NATURAIS

- ÁREAS DE ELEVADO RISCO DE EROSIÃO HÍDRICA DO SOLO
- ÁREAS DE INSTABILIDADE E DE VERTENTES
- ZONAS ADJACENTES
- ZONAS AMEAÇADAS PELAS CHEIAS NÃO CLASSIFICADAS
- ZONAS AMEAÇADAS PELO MAR

- ÁREAS COMPROMETIDAS A EXCLUIR (C1 A C133)
- ÁREAS A EXCLUIR PARA SATISFAÇÃO DE CARÊNCIAS (E1 A E6)
- CURSOS DE ÁGUA CANALIZADOS (NÃO INTEGRAM A REN)
- RESTANTES CURSOS DE ÁGUA (NÃO INTEGRAM A REN)
- LIMITE DE CONCELHO

Publicada pelo Aviso n.º 163/2015,  
publicado no D.R., 2ª série, n.º 161  
de 19 de agosto de 2015

Declaração de habilitação  
n.º 937/2015, publicada  
no D.R., 2ª série, n.º 209,  
de 22 de outubro de 2015

01	02	03	<b>RENCASCAIS</b> DIREÇÃO MUNICIPAL DE ESTRATÉGIA, INOVAÇÃO E QUALIFICAÇÃO DEPARTAMENTO DE INOVAÇÃO E COMUNICAÇÃO DIVISÃO DE SISTEMAS DE SUPORTE À DECISÃO	<b>CASCAIS</b> <small>CÂMARA MUNICIPAL</small>
04	05	06		
ESCALA 1:10 000			ÁREA TEMÁTICA RESERVA ECOLÓGICA NACIONAL PARA O CONCELHO DE CASCAIS	DATA MAIO 2015
TÍTULO <b>DELIMITAÇÃO DA REN DO CONCELHO DE CASCAIS</b>			NÚMERO <b>03.RB</b>	



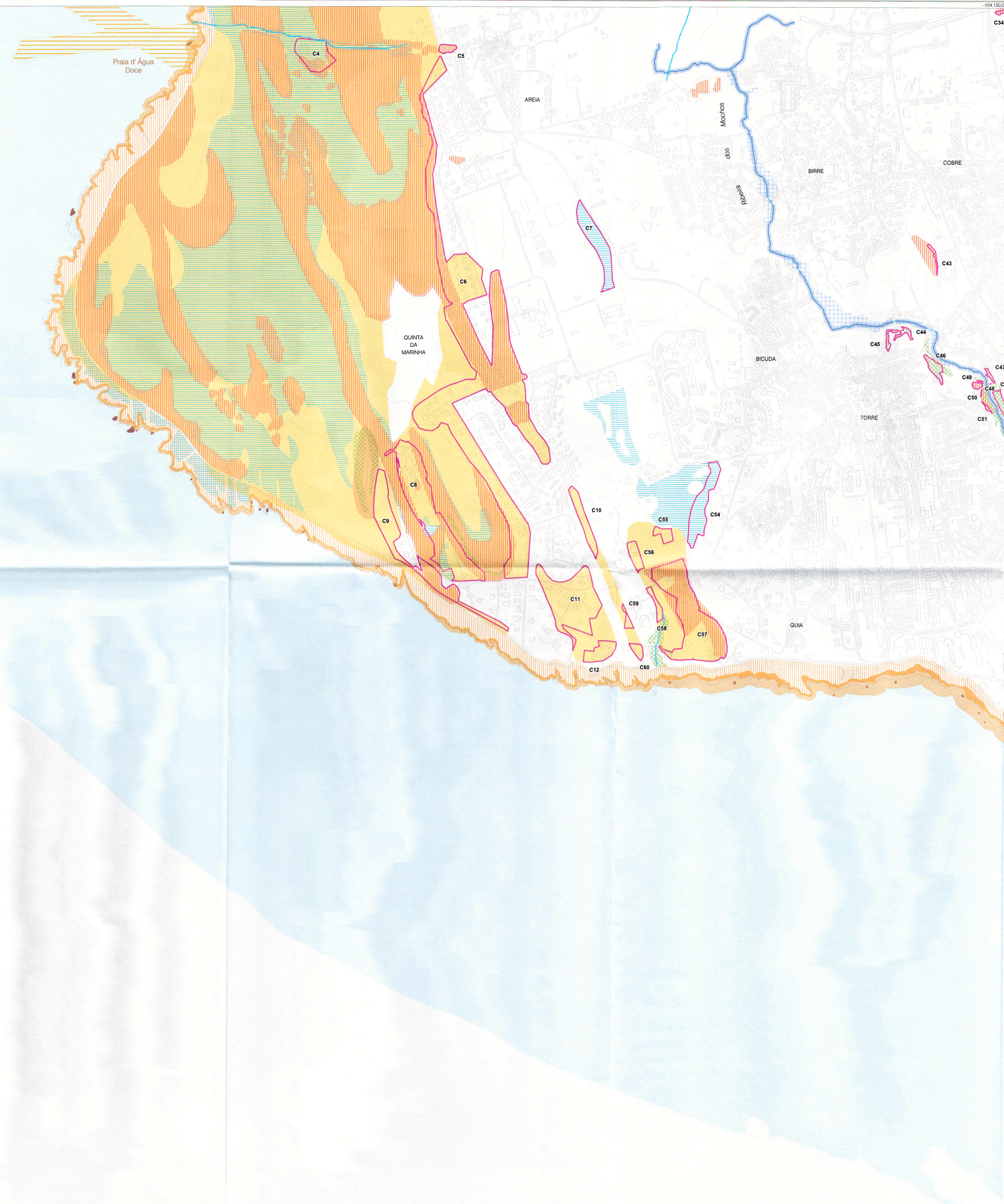

- LEGENDA**
- PROTEÇÃO DO LITORAL**
- FAIXA MARÍTIMA DE PROTEÇÃO COSTEIRA
  - PRAIAS
  - ILHÉUS E ROCHEDOS EMERSOS NO MAR
  - DUNAS COSTEIRAS
  - DUNAS FÓSSEIS
  - ARRIBAS
  - ARRIBAS - FAIXA DE PROTEÇÃO TOPO
  - ARRIBAS - FAIXA DE PROTEÇÃO SOPÉ
  - FAIXA TERRESTRE DE PROTEÇÃO COSTEIRA
- SUSTENTABILIDADE DO CICLO DA ÁGUA**
- LEITOS DOS CURSOS DE ÁGUA
  - MARGENS DOS CURSOS DE ÁGUA
  - ALBUFEIRA - LEITO
  - ALBUFEIRA - MARGEM
  - ALBUFEIRA - FAIXA DE PROTEÇÃO
  - ÁREAS ESTRATÉGICAS DE PROTEÇÃO E RECARGA DE AQUIFEROS
- PREVENÇÃO DE RISCOS NATURAIS**
- ÁREAS DE ELEVADO RISCO DE EROSIÃO HÍDRICA DO SOLO
  - ÁREAS DE INSTABILIDADE E DE VERTENTES
  - ZONAS ADJACENTES
  - ZONAS AMEAÇADAS PELAS CHEIAS NÃO CLASSIFICADAS
  - ZONAS AMEAÇADAS PELO MAR
- ÁREAS COMPROMETIDAS A EXCLUIR (C1 A C133)  
 ÁREAS A EXCLUIR PARA SATISFAÇÃO DE CARÊNCIAS (E1 A E6)  
 CURSOS DE ÁGUA CANALIZADOS (NÃO INTEGRAM A REN)  
 RESTANTES CURSOS DE ÁGUA (NÃO INTEGRAM A REN)  
 LIMITE DE CONCELHO

Publicitada pelo Aviso n.º 9163/2015,  
 publicado no D.R., 2.ª série, n.º 161  
 de 19 de agosto de 2015

Declaração de Autenticidade  
 09/37/2015, validada  
 no DR, 2ª série, n.º 207,  
 de 22 de outubro de 2015

01	02	03	<b>RENCASCAIS</b>	<b>CASCAIS</b> <small>CAMARA MUNICIPAL</small>
04	05	06		
ESCALA <b>1:10 000</b> <small>Base Cartográfica: Cadastre Municipal; Base Fotográfica: Base Fotográfica; Sistema de Referência: WGS 84; Datum: WGS 84; Projeção: UTM; Escala: Internacional 1:000 000; Transformação: UTM; Datum: WGS 84; Projeção: UTM; Escala: Internacional 1:000 000</small>			DEPARTAMENTO DE ESTRATÉGIA, INOVAÇÃO E QUALIFICAÇÃO DEPARTAMENTO DE INOVAÇÃO E COMUNICAÇÃO DIVISÃO DE SISTEMAS DE SUORTE À DECISÃO	DATA <b>MAIO 2015</b>
TÍTULO <b>RESERVA ECOLÓGICA NACIONAL          PARA O CONCELHO DE CASCAIS</b>			NÚMERO <b>04.RB</b>	
NÚMERO <b>DELIMITAÇÃO DA REN DO CONCELHO DE CASCAIS</b>				



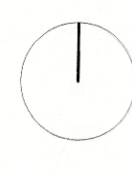

**LEGENDA**

**PROTEÇÃO DO LITORAL**

- FAIXA MARITIMA DE PROTEÇÃO COSTEIRA
- PRAIAS
- ILHÉUS E ROCHEDOS EMERSOS NO MAR
- DUNAS COSTEIRAS
- DUNAS FÓSSEIS
- ARRIBAS
- ARRIBAS - FAIXA DE PROTEÇÃO TOPO
- ARRIBAS - FAIXA DE PROTEÇÃO SOPÉ
- FAIXA TERRESTRE DE PROTEÇÃO COSTEIRA

**SUSTENTABILIDADE DO CICLO DA ÁGUA**

- LEITOS DOS CURSOS DE ÁGUA
- MARGENS DOS CURSOS DE ÁGUA
- ALBUFEIRA - LEITO
- ALBUFEIRA - MARGEM
- ALBUFEIRA - FAIXA DE PROTEÇÃO
- ÁREAS ESTRATÉGICAS DE PROTEÇÃO E RECARGA DE AQUIFEROS

**PREVENÇÃO DE RISCOS NATURAIS**

- ÁREAS DE ELEVADO RISCO DE EROSÃO HÍDRICA DO SOLO
- ÁREAS DE INSTABILIDADE E DE VERTENTES
- ZONAS ADJACENTES
- ZONAS AMEAÇADAS PELAS CHEIAS NÃO CLASSIFICADAS
- ZONAS AMEAÇADAS PELO MAR

- ÁREAS COMPROMETIDAS A EXCLUIR (C1 A C133)
- ÁREAS A EXCLUIR PARA SATISFAÇÃO DE CARÊNCIAS (E1 A E6)
- CURSOS DE ÁGUA CANALIZADOS (NÃO INTEGRAM A REN)
- RESTANTES CURSOS DE ÁGUA (NÃO INTEGRAM A REN)
- LIMITE DE CONCELHO

Publicitada pelo Aviso n.º 937/2015,  
 publicado no D.R., 2ª série, n.º 161,  
 de 19 de agosto de 2015

Declaração de Reabilitação  
 n.º 937/2015, publicada  
 no DR, 2ª série, n.º 207,  
 de 22 de outubro de 2015

01	02	03	<b>RENCASCAIS</b> DIREÇÃO MUNICIPAL DE ESTRATÉGIA, INOVAÇÃO E QUALIFICAÇÃO DEPARTAMENTO DE INOVAÇÃO E COMUNICAÇÃO DIVISÃO DE SISTEMAS DE SUporte À DECISÃO	<b>CASCAIS</b> CÂMARA MUNICIPAL
04	05	06		
ESCALA 1:10 000			ÁREA TEMÁTICA <b>RESERVA ECOLÓGICA NACIONAL          PARA O CONCELHO DE CASCAIS</b>	DATA MAIO 2015
TÍTULO <b>DELIMITAÇÃO DA REN DO CONCELHO          DE CASCAIS</b>			NÚMERO <b>05.RB</b>	



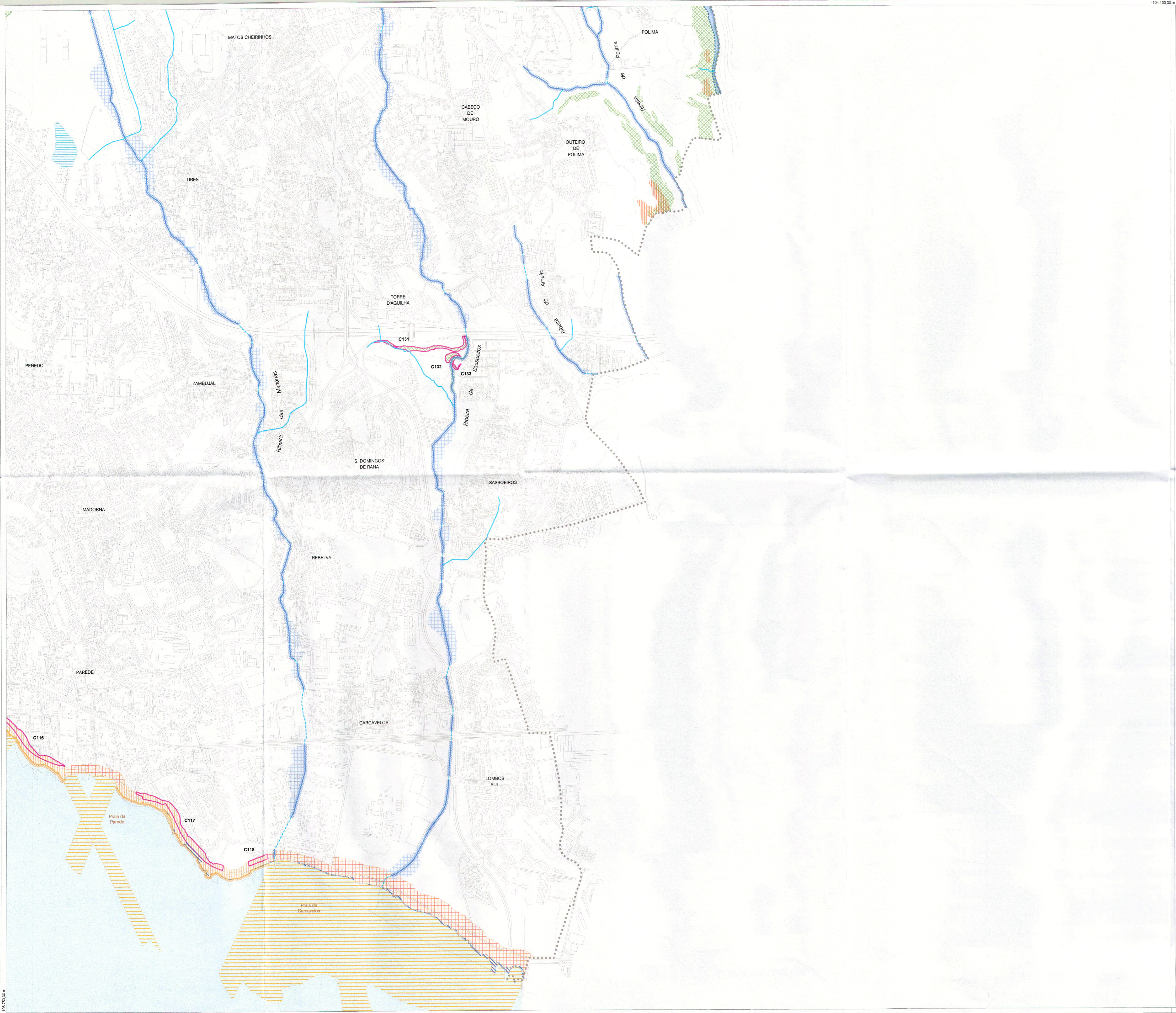

LEGENDA

PROTEÇÃO DO LITORAL

- FAIXA MARÍTIMA DE PROTEÇÃO COSTEIRA
- PRAIAS
- ILHÉUS E ROCHEDOS EMERSOS NO MAR
- DUNAS COSTEIRAS
- DUNAS FÓSSEIS
- ARRIBAS
- ARRIBAS - FAIXA DE PROTEÇÃO TOPO
- ARRIBAS - FAIXA DE PROTEÇÃO SOPÉ
- FAIXA TERRESTRE DE PROTEÇÃO COSTEIRA

SUSTENTABILIDADE DO CICLO DA ÁGUA

- LEITOS DOS CURSOS DE ÁGUA
- MARGENS DOS CURSOS DE ÁGUA
- ALBUFEIRA - LEITO
- ALBUFEIRA - MARGEM
- ALBUFEIRA - FAIXA DE PROTEÇÃO
- ÁREAS ESTRATÉGICAS DE PROTEÇÃO E RECARGA DE AQUIFEROS

PREVENÇÃO DE RISCOS NATURAIS

- ÁREAS DE ELEVADO RISCO DE EROSIÃO HÍDRICA DO SOLO
- ÁREAS DE INSTABILIDADE E DE VERTENTES
- ZONAS ADJACENTES
- ZONAS AMEAÇADAS PELAS CHEIAS NÃO CLASSIFICADAS
- ZONAS AMEAÇADAS PELO MAR

- ÁREAS COMPROMETIDAS A EXCLUIR (C1 A C133)
- ÁREAS A EXCLUIR PARA SATISFAÇÃO DE CARÊNCIAS (E1 A E6)
- CURSOS DE ÁGUA CANALIZADOS (NÃO INTEGRAM A REN)
- RESTANTES CURSOS DE ÁGUA (NÃO INTEGRAM A REN)
- LIMITE DE CONCELHO

01	02	03
04	05	06

ESCALA  
1:10 000  
Base Cartográfica  
Projeção: UTM  
Datum: WGS 84  
Escala: 1:100 000  
Formato: A3  
Data: 19/05/2015  
Autor: [illegible]  
Revisão: [illegible]  
Estatuto: [illegible]

**REN CASCAIS**  
DIREÇÃO MUNICIPAL DE ESTRATÉGIA, INOVAÇÃO E QUALIFICAÇÃO  
DEPARTAMENTO DE INOVAÇÃO E COMUNICAÇÃO  
DIVISÃO DE SISTEMAS DE SUPORTE À DECISÃO

**RESERVA ECOLÓGICA NACIONAL  
PARA O CONCELHO DE CASCAIS**

**TÍTULO  
DELIMITAÇÃO DA REN DO CONCELHO  
DE CASCAIS**

**CASCAIS**  
CÂMARA MUNICIPAL

DATA  
MAIO 2015

NÚMERO  
**06.RB**

Publicitada pelo Aviso n.º 9163/2015,  
publicado no D.R. 2.ª série, n.º 161,  
de 19 de agosto de 2015

Declarada de Utilidade Pública  
em 19/07/2015, pelo Decreto  
do DR, 2.ª série, n.º 209,  
de 22 de outubro de 2015