ANEXO 15

PLANTA DE IDENTIFICAÇÃO DOS IDGEO'S

CASCAIS

Tudo *começa nas* pessoas

ALTERAÇÃO DO PDM PARA ADEQUAÇÃO AO RJIGT | JULHO 2022

DEPARTAMENTO DE PLANEAMENTO ESTRATÉGICO

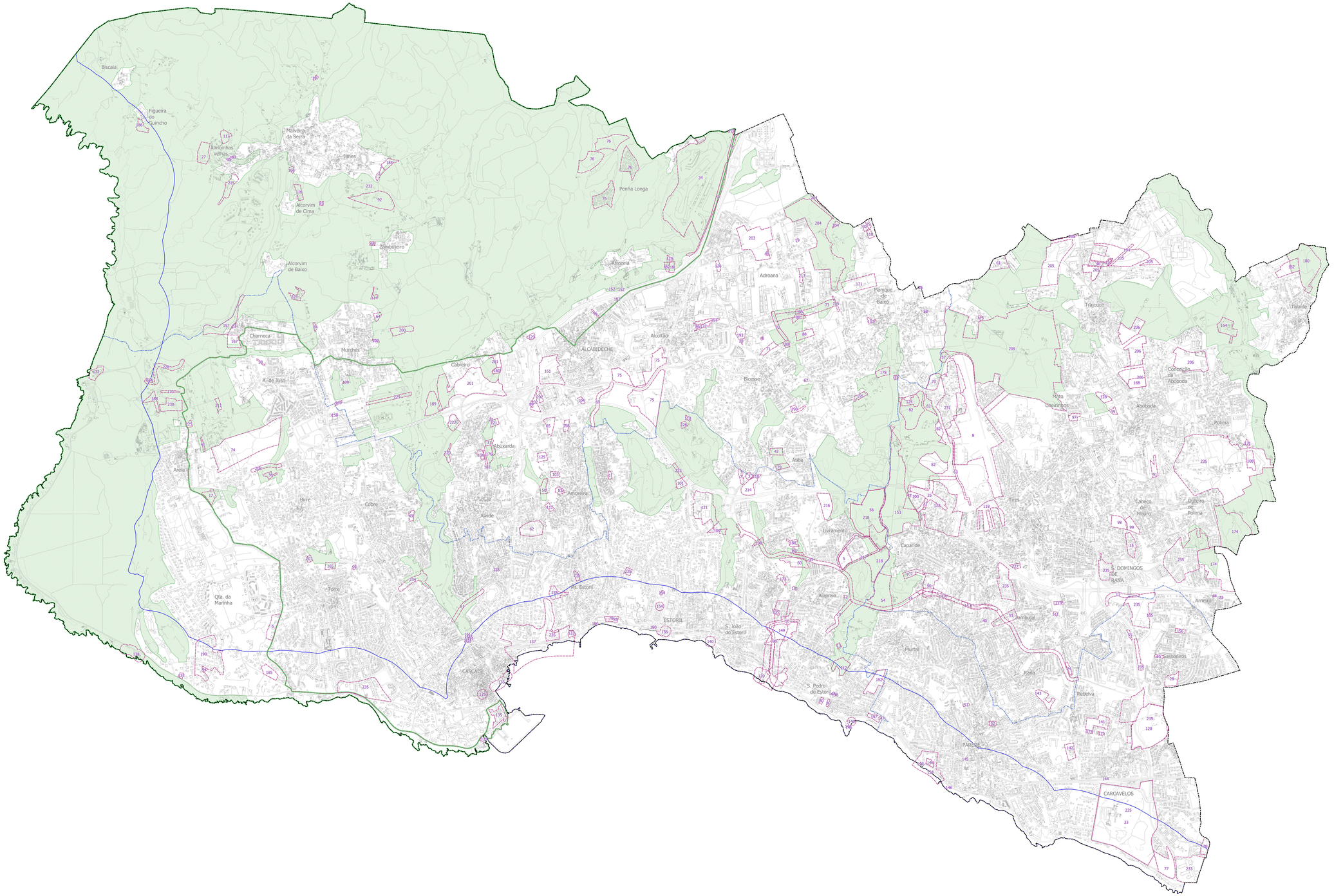

LEGENDA:

Limites Administrativos

- Limite do Concelho (CAOP)
- Limite das Freguesias
- Limite do Parque Natura Sintra-Cascais
- Limite da Área de Intervenção do POCACE

Classificação do Solo

- Solo Rústico - conforme proposta decorrente da Discussão Pública

Participação

- IDGEO - Participação na Disc. Pública

Base cartográfica: Cartografia Topográfica Digital Contínua à escala 1:2000
Fonte: CMC - Câmara Municipal de Cascais
Sistema de Coordenadas: Sistema Hemisférico - Projeção TM, Elipsóide de referência internacional, Datum Lisboa
Projeção cartográfica: Transversa de Mercator
Sistema de referência altimétrico: Marégrafo de Cascais (1938)
Altitude ortométrica: Altitudes no Zero
Precisão Posicional Altimétrica: 0,45m
Exactidão Altimétrica 95%
Precisão Posicional Nominal: 16,16

Plano Diretor Municipal de Cascais
Alteração para Adequação ao Novo RJIGT

CASCAIS
CÂMARA MUNICIPAL

ÁREA TEMÁTICA: RELATÓRIO		DATA: JUNHO 2022
ESCALA: 1 : 15 000	TÍTULO: **Identificação dos IDGEO's**	ANEXO: 15