CASCAIS
CÂMARA MUNICIPAL

REGº. I-CMC-8328/2016

AFIXADO EM 08/06/2016
RETIRAR EM ___/___/___

EDITAL N.º 148/16

OPERAÇÃO DE LOTEAMENTO
NUNO PITEIRA LOPES, VEREADOR DA CÂMARA MUNICIPAL DE CASCAIS

Faz público, em cumprimento do disposto no art.º 22 do Decreto-Lei n.º 555/99, de 16 de dezembro, na redação que lhe foi conferida pelo Decreto-lei n.º 26/2010, de 30 de março, que se encontra em fase de **consulta pública**, a proposta de Operação de Loteamento do prédio sito em Birre, freguesia de Cascais, com a área de 5600,00 m², descrito na 1.ª Conservatória do Registo Predial de Cascais sob a ficha 4126, requerida em nome de SOCIEDADE DE CONSTRUÇÕES CARACOL & FILHOS, LDA. na qualidade de titular do processo n.º 1030/2010.

A proposta prevê a constituição de 7 lotes destinados a moradias unifamiliares em banda e geminadas.

É proposta a cedência de 945,00m² para arruamentos/passeios e estacionamentos, a integrar o domínio público municipal, e de 2 parcelas com 816,80 m² e 608,20 m², para equipamento de utilização coletiva, a integrar o domínio público privado municipal.

É proposta a compensação em numerário pela não cedência para espaços verdes (604,50 m²).

Durante o período de 15 dias úteis, contados a partir da data da afixação do presente edital, o Processo n.º SPO 1030/2010 estará disponível, para consulta, podendo o processo ser consultado na DGEA – Apoio Administrativo, durante as horas de expediente, mediante prévia marcação através dos telefones: 214815477 ou 214815478.

Todos os interessados poderão apresentar por escrito, no decurso daquele período, reclamações, observações, sugestões e pedidos de esclarecimento, as quais deverão ser entregues no Atendimento Municipal.

Para constar se publica o presente edital e outros de igual teor, que vão ser afixados nos locais de estilo (sede do Município e Junta de Freguesia) e no sítio oficial do Município na Internet.

Cascais, 8 de junho de 2016

Nuno Piteira Lopes
Vereador da Câmara Municipal de Cascais

CD

CERTIDÃO

Certifico que, nesta data, afixei na Loja Cascais, na U.F. Cascais e Estoril e no local indicado, exemplares de igual teor do Edital que antecede, para os fins no mesmo expresso.

Por ser verdade, e para os devidos efeitos, passo a presente certidão que dato e assino.

Cascais, 08 de Junho de 2016

Ana Margarida Rocha

Fiscal Municipal

A 2694

Pelo Coordenador da Zona Oeste
José Paulo Duarte
2016-06-15

CÂMARA MUNICIPAL DE CASCAIS

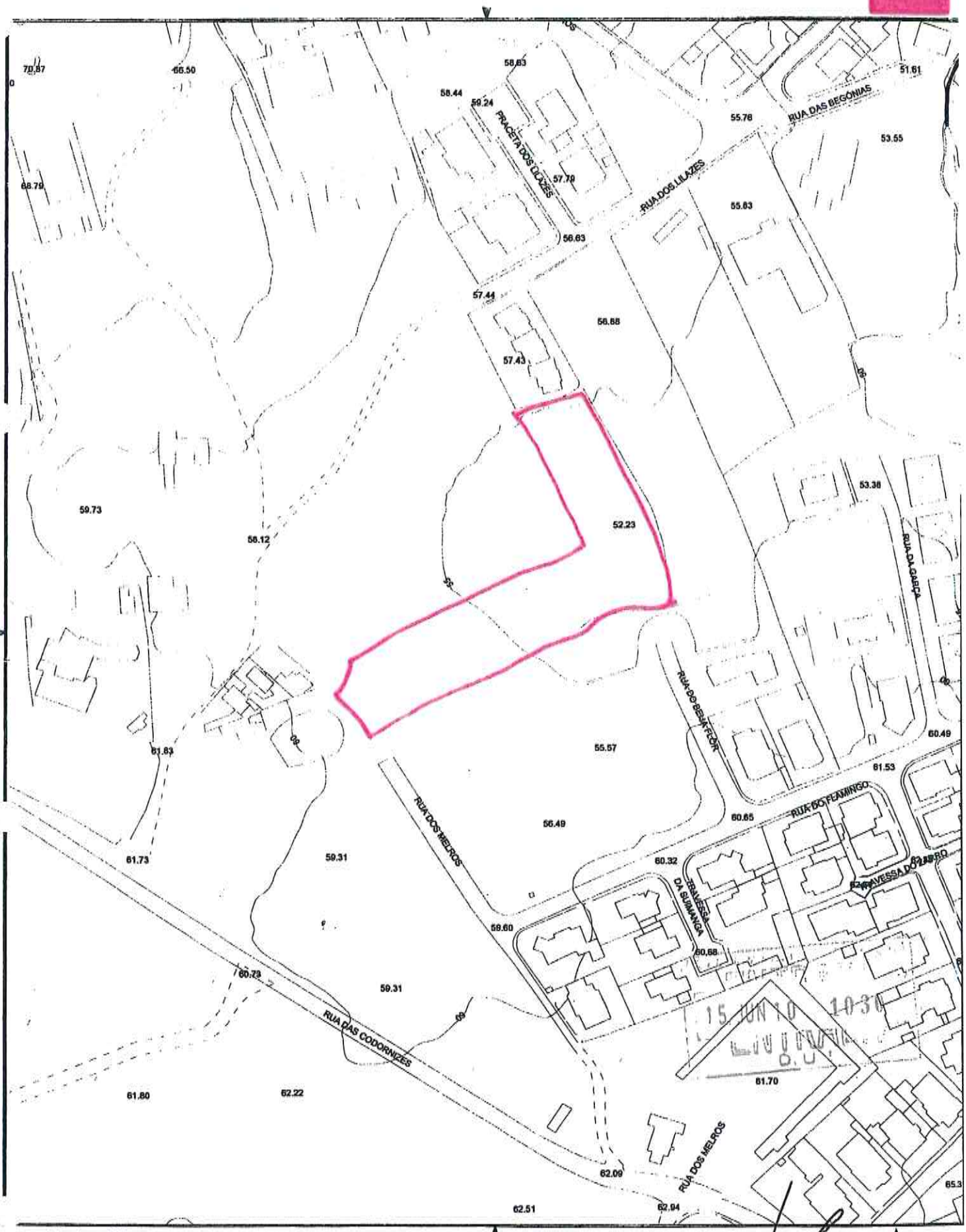

Carta : 55
Guia : 4578

ESCALA 1:2000

0 50 m 100 m