

Plano Desenvolvimento Rural de Linhares 2010/2013



Esta freguesia localizada em região planáltica está situada a cerca de oito quilómetros da sede do concelho, e a cerca de 5 Km da Auto Estrada Porto-Valença. É composta pelos lugares de Arestim, Eiró, Linhares de Cima, Sobreiro e Vinhas. Confronta com Fontoura, Cerdal (Valença), Ferreira, Formariz, Infesta, Rubiães e Cossourado. Tem, ainda, como principal actividade o sector agrícola.

Nesta Freguesia existem cerca de 260 hectares de Baldios, entregues a Comissão de Compartes desde 1976, que por delegação a Junta de Freguesia fazia a Gestão nos últimos 20 anos.



Nos anos de 2005 os Baldios foram largamente fustigados por incêndios, ardendo cerca de 130 hectares de Pinhal.

No anos de 2010 novamente os incêndios fustigaram os baldios, novamente arde a área anteriormente afetada.



Incêndios

2004

2005

2010

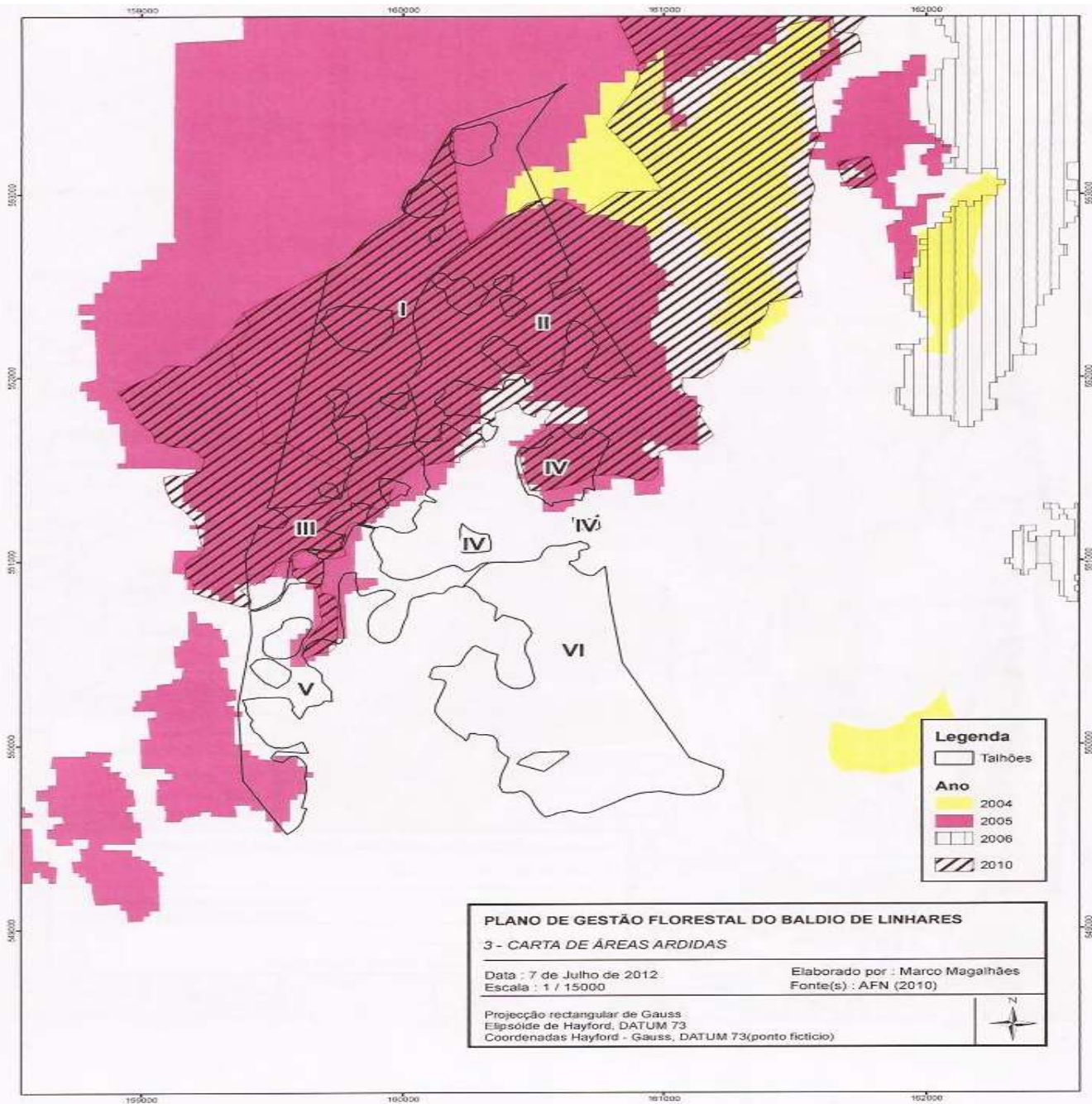



Na Freguesia de Linhares existem três Recursos Naturais:

- Agricultura
- Pecuária
- Floresta

Recursos no Turismo:

- Rural 1 casa
- Habitação 3 casas

Toda a zona sul da Freguesia é delimitada pelo Rio Coura.

Temos um bom desenho de caminhos pedestres com ligação da zona ribeirinha a zonas com mais de 600 metros de altitude, larga diversidade de vegetação e animal.

Todo o Baldio está inserido em Zona de caça Associativa, grande leque de variedade animal.



Fatores problemáticos identificados:

Agricultura estagnada pequena parte da população mantém atividades nesta área, conseqüente área abandonada onde era difícil a prevenção ou o combate a incêndios.

-Pecuária abandonada.

-Floresta após os incêndios de 2005 e 2010 os Baldios tinham cerca de 150 hectares de área ardida sem possibilidades de regeneração natural.

-População envelhecida.

-Sem meios de apoio á Educação ou Saúde, fraca rede de transportes Públicos.





Identificadas áreas de Intervenção:

- Floresta
- Agricultura/Pecuária
- Educação
- Saúde/Idosos

Nesta fase como rendimentos garantidos a Freguesia tinha cerca de 30 mil euros anuais para cobrir todos as despesas de Junta.
Nos Baldios existem 65 mil euros.



Que tipo de ações podem Desenvolver
um Baldio ou Junta nestas áreas?????

Espolio de equipamentos dos Baldios , adquiridos até este momento:



Junta



Agrícolas



Baldio



Multi



Baldio

Estaleiro



Junta e Baldio

Todos os equipamentos foram adquiridos em função das atividades programadas.



Ano de 2011



Apoio Educação

- Instalação de Rede Wifi cobertura de 100% da Freguesia.
- Apoio Material Escolar 60€ por Aluno.

Saúde/Idoso.

- Consulta de Enfermagem Mensal.

Agricultura.

- Apoio Sementes 60€ por casa.

Área Florestal.

- Alargamento de todos as faixas de caminhos e corta-fogos.



Nas imagens é clara a área de corte de Pinhal para alargamento dos caminhos

Ano de 2012



- Apoio Educação
- Instalação de Rede Wifi cobertura de 100% da Freguesia.
- Apoio Material Escolar 60€ por Aluno.
- Explicações de Matemática e Português 4 h mensais na sede da Junta Gratuito.

Saúde/Idoso.

- Consulta de Enfermagem Mensal, alargamento dos parâmetros avaliados , Glicemia, TA, Colesterol, Triglicerídeos, massa corporal e saturações de O2.
- Todo o Idoso com Mais de 75 anos entregue uma carrinha de lenha para o inverno.

Agricultura.

- Apoio Sementes 60€ por casa.
- Pintos 30€ por casa, para quem tiver galinheiro.
- 3h de trator Comunitário para semear cereais.
- Estufas Comunitárias de Linhares

Área Florestal.

-Inicia-se monda no Pinhal, plantação em Linha é eliminada
linha sim, linha não.



Construção Ponto de água para Heli



Estufas comunitárias de Linhares

Maio de 2012





3500m² de estufas, divididos em 8 estufas, neste momento são ocupados por 25 famílias 25 lotes de 120m², sistema de rega por gravidade e gota a gota.





25 Lotes com 120m² cada com sistema de rega gota a gota.





Anexo de apoio, previsto
colocação de equipamento para
preparação e embalagem de
produtos hortícolas



Tanque de rega das estufas, capacidade de caudal 12000 l/h, será usado para apoio de viaturas combate a incêndios terrestres.



Uma estufa com 400m², destinada a viveiro das baldios.



Neste momentos estão em crescimento, sobreiros, carvalho, pinheiro manso, noqueiras, destino será os próprios Baldios.



Ano 2013



São mantidas todas as medidas anteriores.

Saúde/Idoso.

-Consulta médica mensal

Agricultura/Pecuária.

-Aumento de 3 para 4 h trator comunitário para semear cereais.

-Entrega de um Porco no valor de 60€, se semear um campo de milho com mais de 1000m².

Neste Ano:

62 casas com Galinheiro

52 casas com Porco

52 Campos de Milho

60 casas com horta

25 Casas produzem hortícolas em estufa.





Gestão de matos.





Limpeza em Zonas
próximas as
Habitações



As zonas de Linhas de Média e Alta devem ser mantidas limpas.





No início de Maio deu-se início ao Projeto de replantação de cerca de 100 hc do Baldio.

