

Adélia Matos

De: João Palma
Enviado: segunda-feira, 24 de Março de 2014 17:13
Para: Adélia Matos; Nuno Serrano; Rita Sousa; Sara Dias
Cc: Vitor Silva; Luís Cecílio; Mário Rios
Assunto: FW: PPERUCS - Risco de incêndio - Resposta à Discussão Pública
Anexos: Descritivo CARTOGRAFIA DE RISCO.docx; Descritivo CARTOGRAFIA DE RISCO.PDF

Boa tarde,

Para os fins devidos, no âmbito da Discussão Pública do PPERUCS.

Cumprimentos,
JMP

De: Mário Rios
Enviada: segunda-feira, 24 de Março de 2014 17:09
Para: João Palma
Cc: Luís Cecílio
Assunto: RE: PPERUCS - Risco de incêndio - Resposta à Discussão Pública

Boa tarde,

[Segue ficheiro editável Word.docx](#)

Melhores Cumprimentos

Mário Rios
Eng.º Florestal

Câmara Municipal de Cascais
Serviço Municipal de Protecção Civil
Gabinete Técnico Florestal
Quinta de Vale Cavalos, Zambujeiro, Cascais
Tel. + 351 21 0978855
mario.rios@cm-cascais.pt
www.cm-cascais.pt



De: João Palma
Enviada: segunda-feira, 24 de Março de 2014 17:03
Para: Luís Cecílio; Mário Rios
Cc: Vitor Silva; Adélia Matos; Rita Sousa
Assunto: RE: PPERUCS - Risco de incêndio - Resposta à Discussão Pública

Boa tarde,

Agradecemos o envio do ficheiro editável sff.

Cumprimentos,
JMP

De: Vitor Silva

Enviada: segunda-feira, 24 de Março de 2014 16:54

Para: Adélia Matos; João Palma; Rita Sousa

Assunto: FW: PPERUCS - Risco de incêndio - Resposta à Discussão Pública

Importância: Alta

Enviado a partir do meu smartphone Sony Xperia™

----- Mensagem original -----

Assunto: FW: PPERUCS - Risco de incêndio - Resposta à Discussão Pública

De: Luís Cecílio <luis.cecilio@cm-cascais.pt>

Para: Vitor Silva <vitor.silva@cm-cascais.pt>

CC:

Arq. Vitor Silva,

Conforme solicitado.

Melhores cumprimentos

Luís Cecílio

Chefe de Divisão



Serviço Municipal de Protecção Civil

Rua dos Bombeiros n.º 159 2645 – 030 Alcabideche

Tel: +351 214 607 610

Fax: +351 214 607 618

Tlm: +351 914 917 163 / 3090

luis.cecilio@cm-cascais.pt

www.cm-cascais.pt



Pense bem se será mesmo necessário imprimir este e-mail

De: Mário Rios

Enviada: segunda-feira, 24 de Março de 2014 16:11

Para: Luís Cecílio

Assunto: FW: PPERUCS - Risco de incêndio - Resposta à Discussão Pública

Importância: Alta

Luís,

Preparei as respostas a enviar, valida e faz seguir se estiveres de acordo, não te esqueças do Anexo.

Em resposta às questões surgidas, venho prestar as informações necessárias, de forma a clarificar as atualizações nas plantas de Risco de Incêndio Florestal:

- 1) **As alterações levadas a cabo nesta atualização encontram-se resumidas no Descritivo em Anexo.**
- 2) **Foram seguidas as indicações do Guia Técnico do PMDFCI como instrumento de orientação.**
- 3) **A versão de Cartografia que está em vigor, é a que está referida no descritivo em Anexo e que foi aprovada na Comissão Municipal de Defesa da Floresta no dia 07 de Agosto de 2013.**
- 4) **A área florestal na cartografia de risco não diminuiu, simplesmente só se avaliaram as áreas Rurais /Florestais, que estão definidas no PDM, tendo-se excluído toda a área Urbana Consolidada.**
- 5) **Não foram alterados os declives ou outras características fisiográficas do terreno, as alterações existentes relacionam-se com as alterações e considerações da ocupação do solo. É de referir que na fórmula aplicada para a obtenção da cartografia, a exclusão de áreas pode influenciar a distribuição na proporção dos diferentes níveis de perigosidade e risco de incêndio florestal.**

Melhores Cumprimentos

Mário Rios

Eng.º Florestal

Câmara Municipal de Cascais

Serviço Municipal de Protecção Civil

Gabinete Técnico Florestal

Quinta de Vale Cavalos, Zambujeiro, Cascais
Tel. + 351 21 0978855

mario.rios@cm-cascais.pt

www.cm-cascais.pt



De: Sara Dias

Enviada: sexta-feira, 21 de Março de 2014 12:55

Para: Luís Cecílio; Mário Rios

Cc: Vitor Silva; João Palma; Adélia Matos; Nuno Serrano

Assunto: RE: PPERUCS - Risco de incêndio - Resposta à Discussão Pública

Importância: Alta

Bom dia Dr. Luís Cecílio e Eng. Mário Rios,

Agradecemos os vossos contributos, no entanto, e apesar de permitirem dar resposta à generalidade das questões colocadas na Participação em análise, há algumas questões que ainda necessitamos de responder/clarificar no âmbito do processo de discussão pública do PPERUCS.

Face ao que antecede, agradecemos a vossa melhor atenção para as seguintes questões:

- 1) Se houve alteração à metodologia de avaliação de risco e se esta foi realizada de acordo com o Regulamento do Plano Municipal de Defesa da Floresta contra Incêndios (PMDFCI) – Despacho n.º 4345/2012, de 27 de março?
- 2) Se foram seguidas as indicações do Guia Técnico do PMDFCI que assume-se como instrumento de orientação e auxílio às equipas que, localmente, têm a tarefa de elaboração desse Plano, conforme estabelecido no n.º 2 do artigo 3.º-B do Decreto-Lei n.º 124/2006, de 28 de junho?
- 3) Qual das versões da classificação de perigosidade de incêndio florestal está em vigor, a do PMDFCI ou a do PPERUCS?
- 4) A área florestal e a respetiva carga diminuíram?
- 5) Foi alterado o declive do terreno ou outra característica fisiográfica do terreno para justificar tal alteração do risco de incêndio florestal?

Os melhores cumprimentos,

Sara Dias

Divisão de Ordenamento e Planeamento do Território | DORT

Departamento de Planeamento e Participações | DPC

Câmara Municipal de Cascais

Praça 5 de Outubro 2754-501, Cascais
Tel. + 351 21 481 5884

sara.dias@cm-cascais.pt

www.cm-cascais.pt



De: João Palma

Enviada: sexta-feira, 21 de Março de 2014 12:03

Para: Vitor Silva

Cc: Luís Cecílio; Sara Dias; Adélia Matos; Nuno Serrano; Rita Sousa

Assunto: FW: PPERUCS - Risco de incêndio - Resposta à Discussão Pública

Importância: Alta

Sr. D.DPC,

Para conhecimento e orientação para seguimento.

À Eng.^a Sara Dias agradeço que analise a informação recebida e informe se responde ao pretendido.

Cumprimentos,

JMP

De: Luís Cecílio
Enviada: sexta-feira, 21 de Março de 2014 10:59
Para: João Palma
Cc: Pedro Mendonça
Assunto: FW: PPERUCS - Risco de incêndio - Resposta à Discussão Pública
Importância: Alta

Arq. João Palma,

Remeto o parecer solicitado

Cumprimentos

Luís Cecílio

Enviado de Samsung Mobile

----- Mensagem original -----

De : Luís Cecílio <luís.cecilio@cm-cascais.pt>
Data: 20/03/2014 15h34 (GMT+00:00)
Para: Pedro Mendonça <pedro.mendonca@cm-cascais.pt>
Cc: Mário Rios <mario.rios@cm-cascais.pt>
Assunto: FW: PPERUCS - Risco de incêndio - Resposta à Discussão Pública

Senhor Comandante Operacional Municipal,

Agradeço, caso concorde com o teor, a remessa à DORT, Arq. João Palma.

Obrigado.

Melhores cumprimentos

Luís Cecílio

Chefe de Divisão



Serviço Municipal de Protecção Civil
Rua dos Bombeiros n.º 159 2645 – 030 Alcabideche

Tel: +351 214 607 610
Fax: +351 214 607 618
Tlm: +351 914 917 163 / 3090



luis.cecilio@cm-cascais.pt
www.cm-cascais.pt



Pense bem se será mesmo necessário imprimir este e-mail

De: Mário Rios
Enviada: terça-feira, 18 de Março de 2014 17:38
Para: Luís Cecílio
Assunto: FW: PPERUCS - Risco de incêndio - Resposta à Discussão Pública
Importância: Alta

O Plano Municipal de Defesa da Floresta contra Incêndios, é um documento dinâmico, passível de constantes atualizações e sujeito a revisão sempre que se justifiquem alterações aos objetivos e metas preconizados, ou alterações em elementos estruturantes do mesmo, nomeadamente na carta de combustíveis, na carta de risco, na carta de perigosidade, na carta de prioridades de defesa, ou alterações em condicionantes. (Despacho n.º 4345/2012)

As Cartas de Perigosidade e de Risco de Incêndio Florestal atualmente em vigor no PMDFCI de Cascais, são as cartas que foram aprovadas em sede de reunião da CMDF no dia 7 de Agosto de 2013. Esta reunião teve como objetivo principal a aprovação de atualizações no Plano Operacional Municipal de 2013, tendo-se efetuado também na reunião a aprovação da referida atualização de Cartografia de Risco e Perigosidade do PMDFCI, onde a alteração principal foi a exclusão nestas cartas das áreas urbanas consolidadas. As cartas aprovadas foram as seguintes:

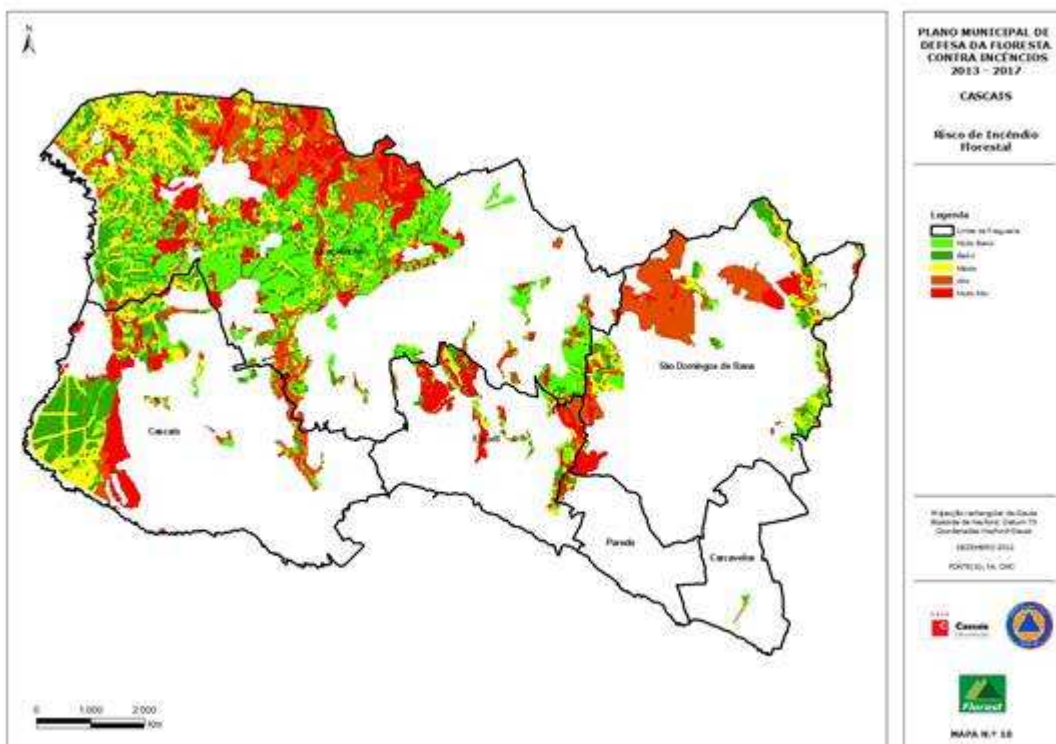
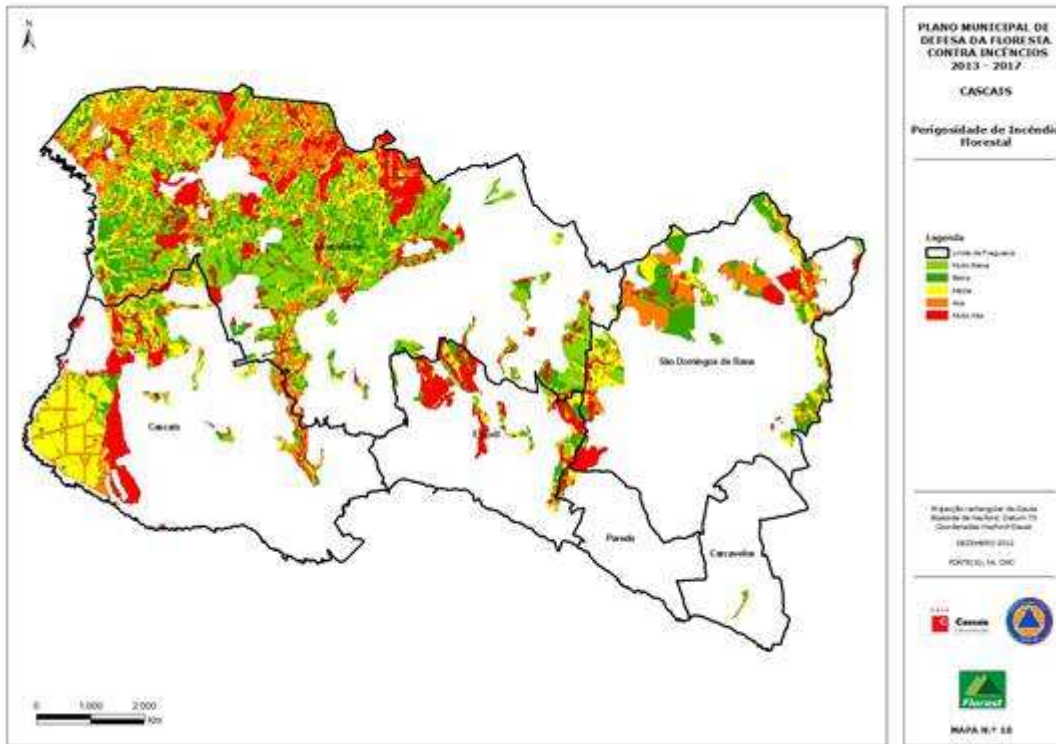

Tanto para a aprovação do PMDFCI 2013/2017 no dia 19 de Março de 2013, como para as alterações aprovadas posteriormente pela CMDF, foi enviada a respetiva documentação para o ICNF (Ex. AFN), tendo esta entidade 45 dias para se pronunciar sobre a análise da mesma e comunicar da respetiva decisão, não o tendo feito, considera-se tacitamente posta em vigor, sendo válida a aprovação pela CMDF.

(Despacho n.º 4345/2012)

Melhores Cumprimentos

Mário Rios

Eng.º Florestal

Câmara Municipal de Cascais

Serviço Municipal de Protecção Civil

Gabinete Técnico Florestal

Quinta de Vale Cavalos, Zambujeiro, Cascais
Tel. + 351 21 0978855

mario.rios@cm-cascais.pt

www.cm-cascais.pt



De: João Palma

Enviada: terça-feira, 18 de Março de 2014 16:11

Para: Luís Cecílio; Mário Rios

Cc: Vitor Silva; Sara Dias; Adélia Matos; Nuno Serrano; Rita Sousa

Assunto: FW: PPERUCS - Risco de incêndio - Resposta à Discussão Pública

Importância: Alta

Boa tarde Dr. Luís Cecílio e Dr. Mário Rios,

No seguimento da colaboração prestada na elaboração da proposta do PPERUCS, designadamente em razão do enquadramento da temática do risco de incêndio florestal, volto a pedir-vos colaboração para a elaboração da resposta ao documento que se anexa, integrado nas participações recebidas no âmbito da Discussão Pública do Plano.

Temos de concluir a elaboração do relatório técnico sobre a ponderação das participações da Discussão Pública até ao final desta semana, pelo que, muito grato vos fico se nos poderem enviar os vossos contributos até às 9:00 de sexta-feira (21/3).

Estamos naturalmente à disposição para os esclarecimentos que necessitem.

Cumprimentos,

João Montes Palma

Chefe de Divisão

Divisão de Ordenamento e Planeamento do Território | DORT

Departamento de Planeamento e Comparticipações | DPC

Câmara Municipal de Cascais

Praça 5 de Outubro 2754-501, Cascais
Tel. + 351 21 4815772

Fax + 351 21 4825032

joao.palma@cm-cascais.pt

www.cm-cascais.pt



ELEVADA ÀS PESSOAS



De: Sara Dias

Enviada: terça-feira, 18 de Março de 2014 15:46

Para: João Palma

Cc: Vitor Silva; Adélia Matos

Assunto: PPERUCS - Risco de incêndio

Ao C.DORT

Arq. João Palma,

Conforme solicitado segue em anexo a participação do Fórum Carcavelos, a qual incide sobre o incêndio florestal.

Submete-se à consideração superior a recolha de contributos do SPC, visto que este documento levanta várias questões relativas à metodologia adotada para o PMDFCI e respetiva transposição para o PPERUCS.

Os melhores cumprimentos,

Sara Dias

Divisão de Ordenamento e Planeamento do Território | DORT

Departamento de Planeamento e Participações | DPC

Câmara Municipal de Cascais

Praça 5 de Outubro 2754-501, Cascais
Tel. + 351 21 481 5884

sara.dias@cm-cascais.pt

www.cm-cascais.pt

