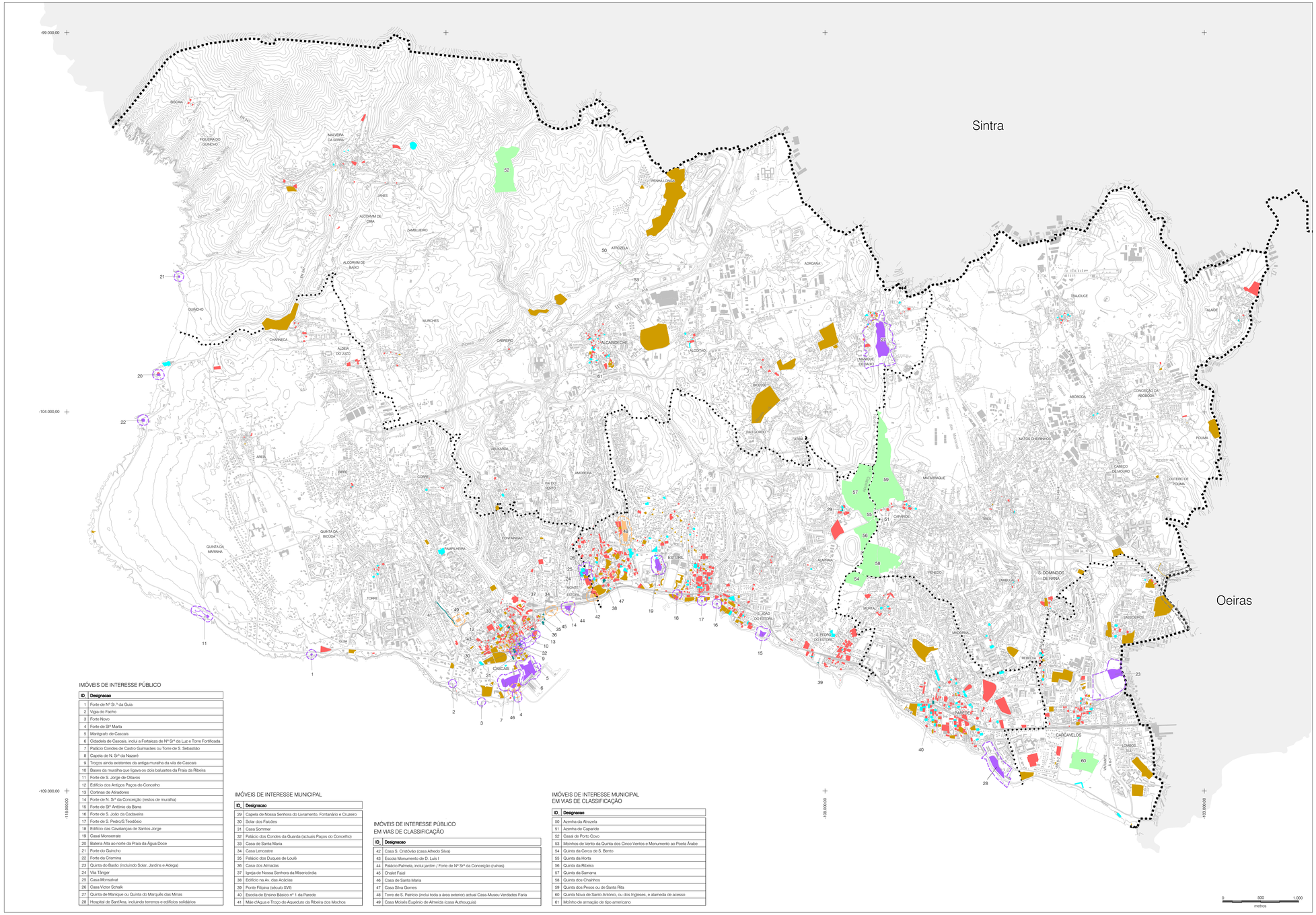

LEGENDA

- LIMITE DE CONCELHO
- LIMITE DE FREGUESIA
- IMÓVEL DE INTERESSE PÚBLICO
- ZONA DE PROTECÇÃO DO IMÓVEL DE INTERESSE PÚBLICO
- IMÓVEL DE INTERESSE MUNICIPAL
- IMÓVEL EM VIAS DE CLASSIFICAÇÃO COMO IMÓVEL DE INTERESSE PÚBLICO
- ZONA DE PROTECÇÃO DO IMÓVEL EM VIAS DE CLASSIFICAÇÃO COMO IMÓVEL DE INTERESSE PÚBLICO
- IMÓVEL EM VIAS DE CLASSIFICAÇÃO COMO IMÓVEL DE INTERESSE MUNICIPAL
- CATÁLOGO-INVENTÁRIO MUNICIPAL DO PATRIMÓNIO ARQUITECTÓNICO NÍVEL 1
- CATÁLOGO-INVENTÁRIO MUNICIPAL DO PATRIMÓNIO ARQUITECTÓNICO NÍVEL 2
- OUTROS IMÓVEIS DE INTERESSE PATRIMONIAL
- ZONA DE PROTECÇÃO DO MONUMENTO NACIONAL

IMÓVEIS DE INTERESSE PÚBLICO

ID	Designacao
1	Forte de Nª Sr.ª da Guia
2	Vigia do Facho
3	Forte Novo
4	Forte de Sª Marta
5	Manigrafo de Cascais
6	Cidadela de Cascais, inclui a Fortaleza de Nª Sr.ª da Luz e Torre Fortificada
7	Palácio Condes de Castro Guimarães ou Torre de S. Sebastião
8	Capela de N. Sr.ª da Nazaré
9	Troços ainda existentes da antiga muralha da vila de Cascais
10	Bases da muralha que ligava os dois baluartes da Praia da Ribeira
11	Forte de S. Jorge de Oitavos
12	Edifício dos Antigos Paços do Concelho
13	Cortinas de Atiradores
14	Forte de N. Sr.ª da Conceição (restos de muralha)
15	Forte de Sr.ª António da Barra
16	Forte de S. João da Cadaveira
17	Forte de S. Pedro/S.Teodósio
18	Edifício das Cavalariças de Santos Jorge
19	Casal Monserrate
20	Bateria Alta ao norte da Praia da Água Doce
21	Forte do Guincho
22	Forte da Crimina
23	Quinta do Barão (incluindo Solar, Jardins e Adega)
24	Vila Tânger
25	Casa Monsalvat
26	Casa Victor Schalk
27	Quinta de Manique ou Quinta do Marquês das Minas
28	Hospital de SantAna, incluindo terrenos e edifícios solidários

IMÓVEIS DE INTERESSE MUNICIPAL

ID	Designacao
29	Capela de Nossa Senhora do Livramento, Fontanário e Cruzeiro
30	Solar dos Falcões
31	Casa Sommer
32	Palácio dos Condes da Guarda (actuais Paços do Concelho)
33	Casa de Santa Maria
34	Casa Lencastre
35	Palácio dos Duques de Loulé
36	Casa dos Almadas
37	Igreja de Nossa Senhora da Misericórdia
38	Edifício na Av. das Acácias
39	Ponte Filipina (século XVII)
40	Escola de Ensino Básico nº 1 da Parede
41	Mãe dÁgua e Troço do Aqueduto da Ribeira dos Mochos

IMÓVEIS DE INTERESSE PÚBLICO
EM VIAS DE CLASSIFICAÇÃO

ID	Designacao
42	Casa S. Cristóvão (casa Alfredo Silva)
43	Escola Monumento de D. Luís I
44	Palácio Palmela, inclui jardim / Forte de Nª Sr.ª da Conceição (ruínas)
45	Chalet Faial
46	Casa de Santa Maria
47	Casa Silva Gomes
48	Torre de S. Patrício (inclui toda a área exterior) actual Casa-Museu Verdades Faria
49	Casa Moisés Eugénio de Almeida (casa Authouguia)

IMÓVEIS DE INTERESSE MUNICIPAL
EM VIAS DE CLASSIFICAÇÃO

ID	Designacao
50	Azenha da Atrozela
51	Azenha de Caparide
52	Casal de Porto Covo
53	Moinhos de Vento da Quinta dos Cinco Ventos e Monumento ao Poeta Árabe
54	Quinta da Cerca de S. Bento
55	Quinta da Horta
56	Quinta da Ribeira
57	Quinta da Samarra
58	Quinta dos Chainhos
59	Quinta dos Pesos ou de Santa Rita
60	Quinta Nova de Santo António, ou dos Ingleses, e alameda de acesso
61	Moinho de armação de tipo americano

PDMCASCAIS
PLANO DIRECTOR MUNICIPAL
DO CONCELHO DE CASCAIS

Cascais
Câmara Municipal

ESCALA	ÁREA TEMÁTICA	DATA
1:25 000	CARACTERIZAÇÃO URBANA	MAIO 2011

BASE CARTOGRAFICA
Câmara Municipal de Cascais 2010
Datum 73 Hayford-Gauss IGeoE
Altimetria Margem de Cascais
Em processo de homologação

FONTES: CMC (DEC) - 2011

TÍTULO
CARTA DO PATRIMÓNIO ARQUITECTÓNICO

NÚMERO
04.05.01