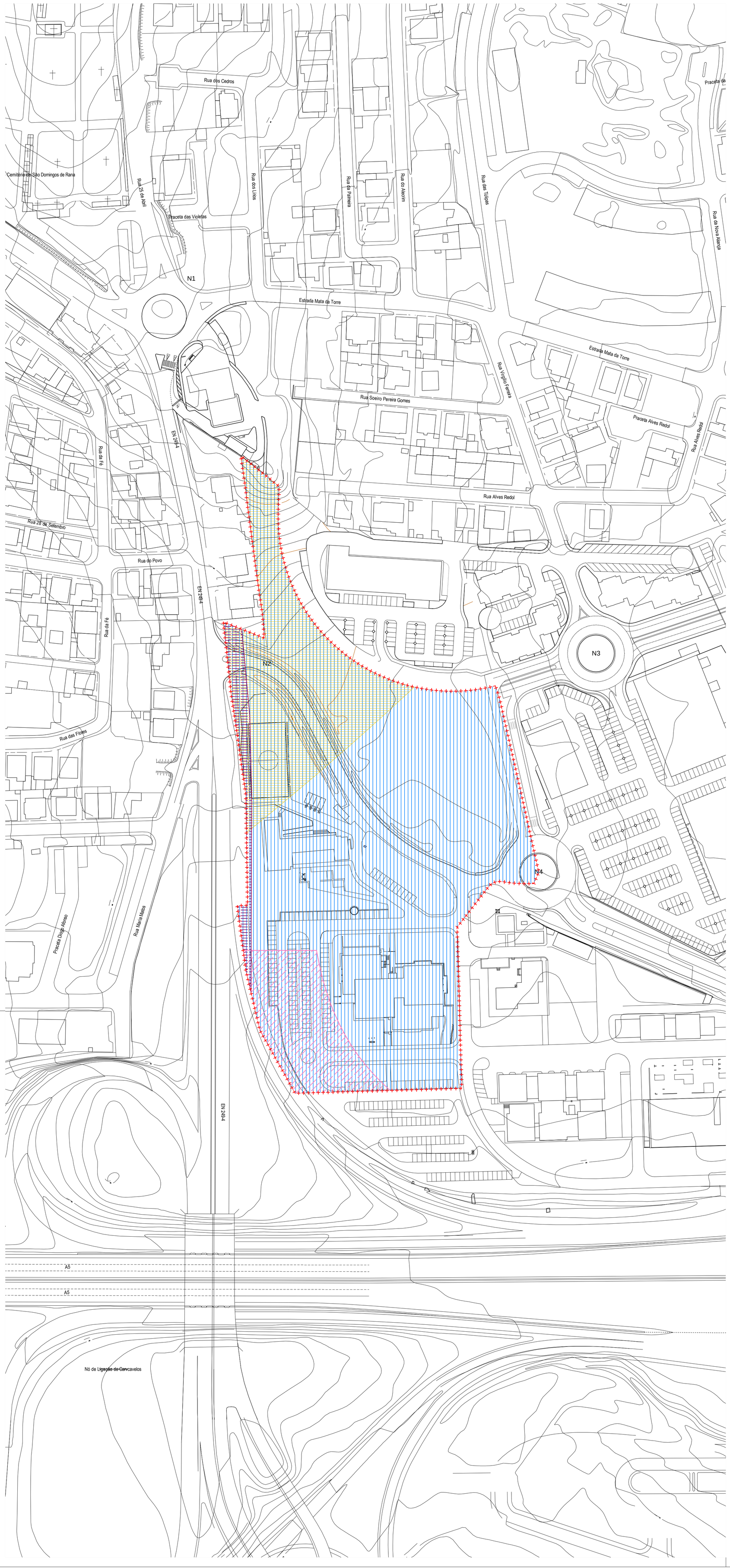

LEGENDA

+++++ LIMITE DA ÁREA DE INTERVENÇÃO
(COINCIDENTE COM O LIMITE DA UNIDADE DE EXECUÇÃO)

CONDICIONANTES

INFRAESTRUTURAS VIÁRIAS

CONDICIONANTES E SERVIDÕES DA REDE RODOVIÁRIA
EN 249-4 PROTECÇÃO DE 20 METROS AO EIXO

CONDICIONANTES E SERVIDÕES DA REDE RODOVIÁRIA
A5 PROTECÇÃO DE 40 METROS À BERMA

ESTABELECIMENTOS AEROPORTUÁRIOS

SUPERFÍCIE HORIZONTAL INTERIOR

ZONA DE PROTECÇÃO DE AJUDAS DE RÁDIO

Cascais
Câmara Municipal

DPE
Departamento De Planeamento Estratégico

DORT Divisão de Ordenamento de Território

Parceiros:

Brisa BRISA AUTOESTRADAS DE PORTUGAL S.A.

Obs.:
Transposição gráfica da Carta de Condicionantes do PDM

Assunto:
PLANO DE PORMENOR para a Instalação da Sede Nacional da BRISA AUTOESTRADAS DE PORTUGAL, S.A. em S.Domingos de Rana

Local:
QUINTA DA TORRE DA AGUILHA

Desenho:
PLANTA DE CONDICIONANTES DO PDM II
ÁREA DE INTERVENÇÃO

Fase:
VERSÃO FINAL

Substitui:

Escala: 1:1000

Data: OUTUBRO.2008

Folha Nº.: 006_2

O Técnico:

Código:

CÂMARA MUNICIPAL
REGISTADO
06 OUT. 2008
CASCAIS