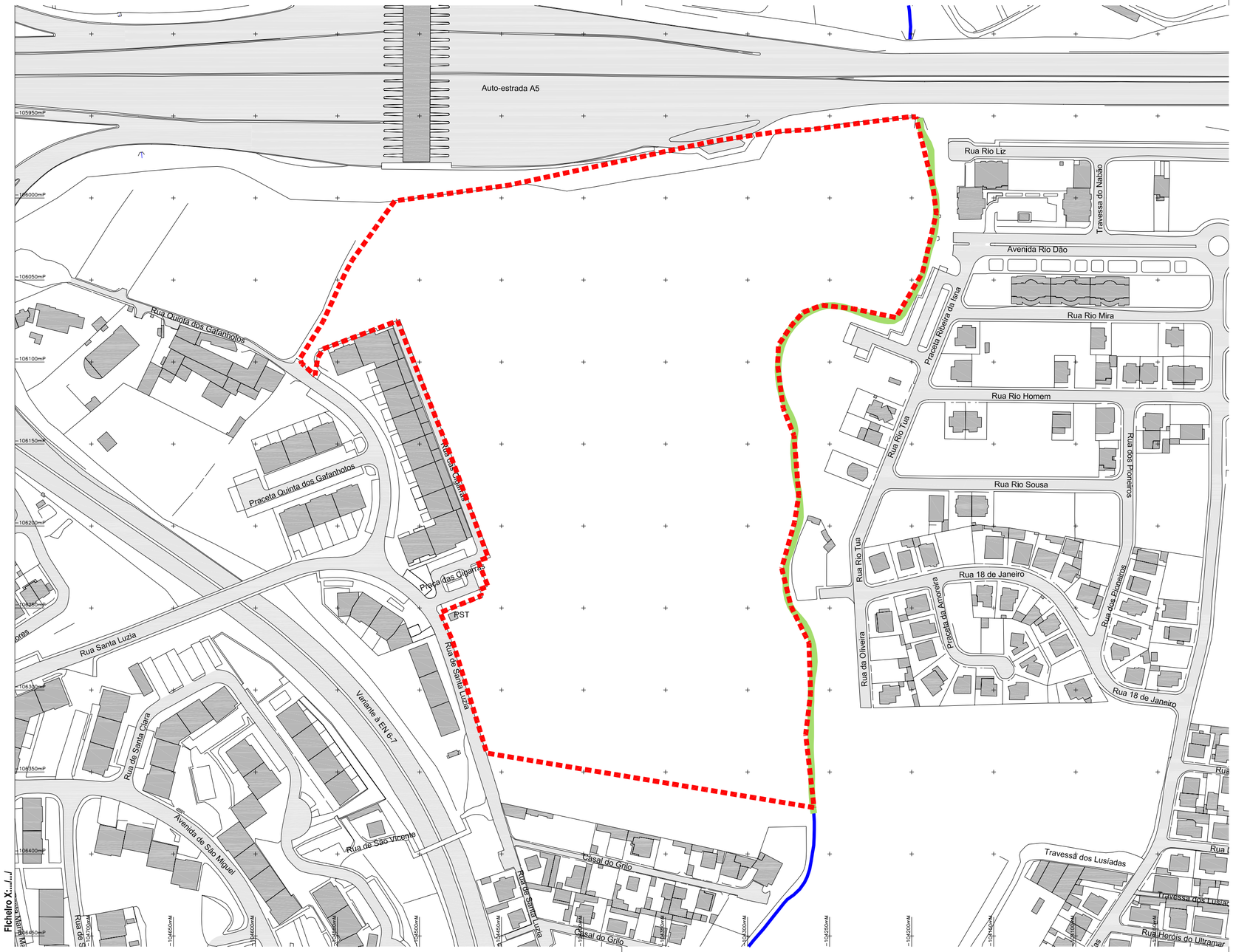

Legenda:

- ÁREA DE INTERVENÇÃO DO PLANO
- RIBEIRA DE SASSOEIROS
- PST — POSTO DE SECCIONAMENTO E TRANSFORMAÇÃO EXISTENTE

PDM - condicionantes:

- RESERVA ECOLÓGICA NACIONAL (DE ACORDO COM A CARTA NACIONAL DE REN*) RIBEIRA DE SASSOEIROS

N

Cascais
Câmara Municipal

DPT
Departamento de Planeamento do Território

DORT Divisão de Ordenamento do Território

Parceiros:
Aprigius — Companhia de Investimentos Imobiliários Comerciais, S.A.

Colaboração:
aapb - aapb - arquitectura, lda

Identificação da Cartografia de referência e informação associada, nos termos do nº1 do Artº 7 do Decreto Regulamentar nº 10 / 2009, de 29 de Maio:

Entidade Proprietária da Cartografia:
Câmara Muncipal de Cascais

Entidade Produtora / Data de Edição:
Logica - 2009

Situação:
Em processo de homologação

Sistema de Referência Datum e Projecção Cartográfica
Hayford-Gauss Datum 73

Exactidão Posicional
0.40 m

Série Cartográfica Oficial
Planimetria - SIGWeb CMCascais

Obs.:
AS ÁREAS DELIMITADAS PODERÃO SOFRER AJUSTES DE PORMENOR

* Carta Nacional da Reserva Ecológica Nacional aprovada nos termos do Art.º 19.º do Decreto-Lei n.º 166/2008, de 22 de Agosto, e publicada em Diário da República pelo Aviso n.º 5634/2010, de 18 de Março

Assunto:
PLANO DE PORMENOR DO ESPAÇO DE ESTABELECIMENTO TERCIÁRIO DO ARNEIRO

Local:
SASSOEIROS - CARCAVELOS

Desenho:
CARTA DE RESERVA ECOLÓGICA NACIONAL APROVADA II - ÁREA DE INTERVENÇÃO

Fase:
ELABORAÇÃO

Versão: >

Data: NOV 2010

Escala: 1/2 000

Folha Nº.: 007.2

O Técnico: >

Código: >

CÂMARA MUNICIPAL
REGISTO
20 DEZ. 2010
CASCAIS