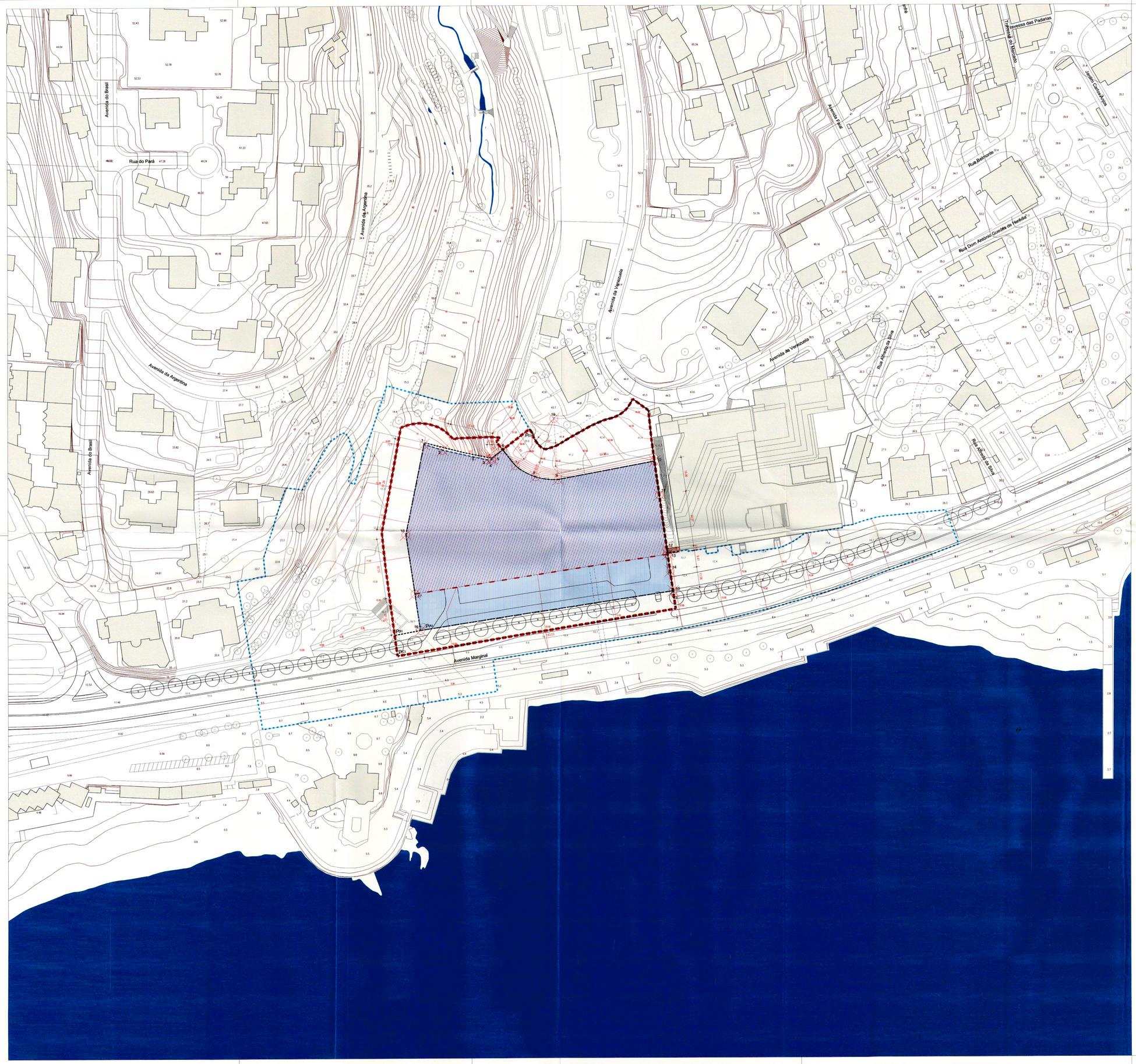

Quadro I - Pontos Georeferenciados

Vértice	Meridiana (mE)	Perpendicular (mN)
1	- 111 337.913	- 106 407.022
2	- 111 327.497	- 106 410.262
3	- 111 302.568	- 106 415.728
4	- 111 299.922	- 106 415.787
5	- 111 299.904	- 106 414.839
6	- 111 293.833	- 106 410.249
7	- 111 286.655	- 106 419.101
8	- 111 275.356	- 106 425.288
9	- 111 262.585	- 106 426.821
10	- 111 208.541	- 106 416.716
11	- 111 205.897	- 106 435.596
12	- 111 201.601	- 106 466.270
13	- 111 201.222	- 106 468.918
14	- 111 199.901	- 106 478.224
15	- 111 198.155	- 106 489.159
16	- 111 340.081	- 106 510.526
17	- 111 343.130	- 106 490.274
18	- 111 348.100	- 106 457.259
19	- 111 264.994	- 106 392.955

Rede Geodésica Nacional
Datum Lisboa, coordenadas rectangulares planas referidas ao ponto central (Melriça)

Elipsóide Internacional (HayFord)
Projecção de Gauss

Legenda :

- Limite da Área de Intervenção do Plano
- Limite da Área de Influência do Plano
- Limite da Parcela
- Área de Implantação - Construção Acima do Solo
- Área de Implantação - Construção Abaixo do Solo

Alinhamentos:

- Alinhamento do Plano Principal da Fachada Sul da Nova Edificação

Modelação Topográfica:

- Topografia Existente
- Alteração Topográfica Proposta
- 00.0 Cotas Existentes
- 00.0 Cotas Propostas
- 00 Ponto Georeferenciado
- 0.00 Dimensões Horizontais do Polígono de Implantação das Construções

Cascais Câmara Municipal

DPE Departamento Planeamento Estratégico

DORT Divisão de Ordenamento do Território

Parceiros:

Colaboração:

Obs.:

Assunto:

PLANO DE PORMENOR PARA A REESTRUTURAÇÃO URBANÍSTICA DOS TERRENOS DO HOTEL ESTORIL SOL E ÁREA ENVOLVENTE

Local:

CASCAIS

Desenho:

PLANTA SÍNTESE DE IMPLANTAÇÃO IV MODELAÇÃO

Fase:

ELABORAÇÃO

Substitui:

Escala: 1/1000

Data: 18 AGOSTO 2005

Folha Nº: 009.4

O Técnico:

Código:

CÂMARA MUNICIPAL
REGISTADO
21 NOV. 2005
CASCAIS