

CONCELHO DE SINTRA

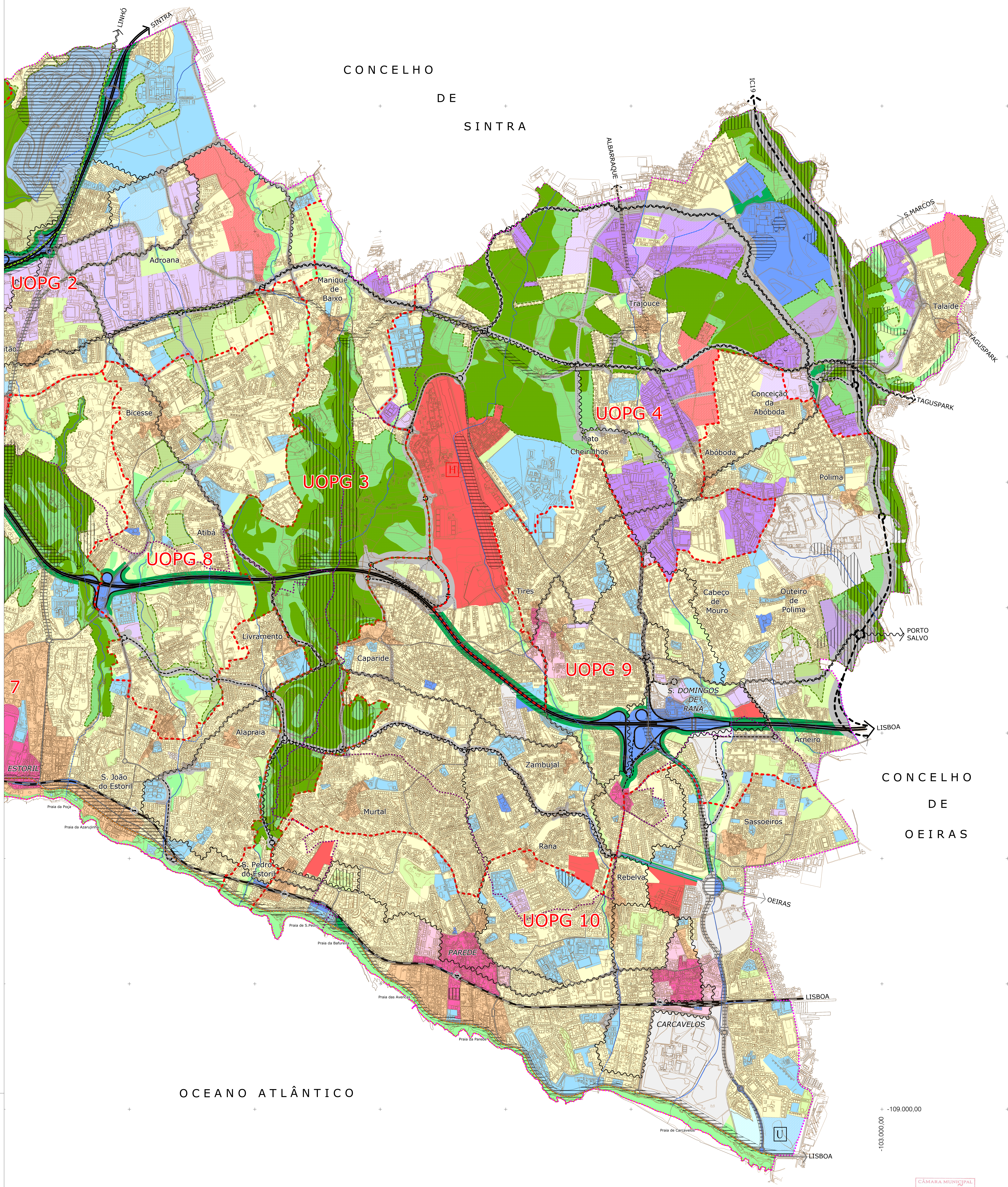

+ -109.000,00
+ -103.000,00

LEGENDA:

QUALIFICAÇÃO DO SOLO

- Limite do Concelho
- Limite de Freguesia e União de Freguesias
- Limite do Parque Natural Sintra-Cascais
- Limite da Área de Intervenção dos POOC Sintra-Sado e Cidadela-S.Julião
- Curso de água
- Curso de água - canalizado
- Bacia de retenção proposta
- Plano Municipal de Ordenamento do Território em vigor
- Limite do Solo Rural
- Limite das UOPG
- Limite das SUB-UOPG
- H Helipporto
- U Equipamento Universitário

QUALIFICAÇÃO DO SOLO RURAL

- ESPAÇO NATURAL**
- Espaço Natural Nível 1
 - Espaço Natural Nível 2
 - Espaço Natural Nível 3
- ESPAÇO DE AGLOMERADOS RURAIS**
- ESPAÇO DE RECURSOS GEOLÓGICOS**
- ESPAÇO DE EQUIPAMENTOS**
- ESPAÇO DE OCUPAÇÃO TURÍSTICA**

QUALIFICAÇÃO DO SOLO URBANO

- SOLO URBANIZADO**
- ESPAÇO CENTRAL**
- Espaço Central Histórico
- ESPAÇO RESIDENCIAL**
- Espaço Residencial Histórico
 - Espaço Residencial Singular e Turístico
- ESPAÇO DE ATIVIDADES ECONÓMICAS**
- Espaço de Comércio e Serviços
 - Espaço de Atividades Industriais
- ESPAÇO DE USO ESPECIAL**
- Espaço Estratégico
 - Espaço de Equipamento
 - Espaço de Infraestruturas
- ESPAÇO VERDE**
- Espaço Verde de Recreio e Produção
 - Espaço Verde de Proteção e Conservação
 - Espaço Verde de Proteção a Infraestruturas

SOLO URBANIZÁVEL

- ESPAÇO DE ATIVIDADES ECONÓMICAS PROPOSTOS**
- Espaço de Comércio e Serviços Proposto
 - Espaço de Atividades Industriais Proposto
- ESPAÇO DE USO ESPECIAL PROPOSTO**
- Espaço Estratégico Proposto
 - Espaço de Turismo Proposto
 - Espaço de Equipamento Proposto

ESPAÇO CANAL

- REDE RODO-FERROVIÁRIA**
- Via Existente Nível 1
 - Via Existente Nível 2
 - Via Existente Nível 3
 - Via Proposta Nível 1
 - Via Proposta Nível 2
 - Via Proposta Nível 3
 - Linha de Cascais
 - Estação da Linha de Cascais
 - Traçado do Transporte Público em Site Próprio

ZONAMENTO ACÚSTICO

- Zonas Sensíveis
 - Zonas de Conflito
- [a restante área do concelho é classificada como Zona Mista]

CÂMARA MUNICIPAL CASCAIS
1 JUN 2015

PLANO DIRETOR MUNICIPAL CASCAIS REVISÃO
PLANTA DE ORDENAMENTO
1:10 000

QUALIFICAÇÃO DO SOLO
01 02 B