

Listagem de Campos de Grandes Jogos Formativos Existentes

ID	ENTIDADE	NÍVEL
27	Associação Familiar e Desportiva da Torre	1
198	Grupo Dramático e Sportivo de Cascais	2

Listagem de Campos de Grandes Jogos Recreativos Existentes

ID	ENTIDADE	NÍVEL
53	Sport Bicuda	0

Legenda Geral:

- Limite do Concelho
- Limite das Freguesias
- Linha de Costa

Legenda Específica:

- n° - Território Desportivo

Grandes Campos de Jogos

- ID (un) - Grandes Campos de Jogos Formativos - Existentes
- ID (un) - Grandes Campos de Jogos Recreativos - Existentes
- ID (un) - Grandes Campos de Jogos Formativos - Propostos
- ID (un) - Grandes Campos de Jogos Formativos - Sugeridos

Pistas de Atletismo

- ID (un) - Pista de Atletismo - Existentes
- ID (un) - Pista de Atletismo - Propostas

Sistema de projecção: Gauss-Kruger, elipsóide omeracional Hayford-Gauss / Datum 73 / origem no ponto central (Mariza)

Cascais
Câmara Municipal

DPE
Departamento de Desporto
Estratégias

DPIE
Div. Planeamento Infra-Estruturas, Equipamentos e Mobilidade

Ajudadores:

Colaboração:
DES
 Departamento de Desporto

Obs:

Assunto:
 Carta de Desporto do Concelho de Cascais

Local:
 CÂMARA MUNICIPAL
 Freguesia de Cascais, 7015
 REGIÃO DE CASCAIS

Conteúdo:
 GRANDES CAMPOS DE JOGOS +
 PISTAS DE ATLETISMO

Fase:
 Projecto Base

Versão:
 V2_10

Escala:
 1/10000

Data:
 Mar. 2010

Código:

Folha Nº:
3.1

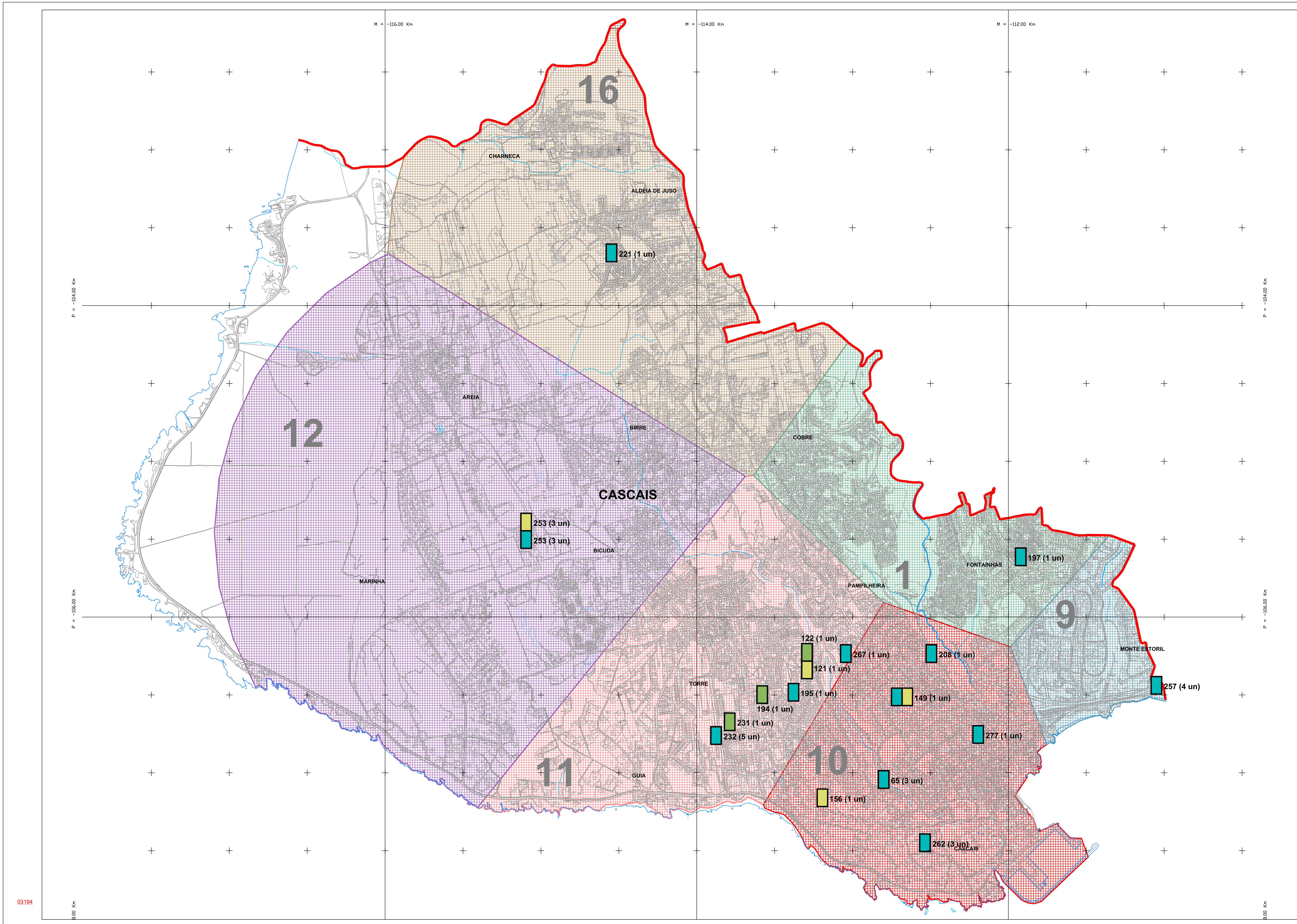

Listagem de Pavilhões Formativos Existentes

ID	ENTIDADE	CARÁCTER
122	Esc. Bás. 2º/3ºciclos Prof António Pereira Coutinho	Pólisportivo Coberto
194	Extremato N.º Sr.ª do Rosário	Pavilhão (Interior)
231	Grupo Dramático e Sportivo de Cascais	Pavilhão Gimnodesportivo

Listagem de Salas Formativas Existentes

ID	ENTIDADE2	CARÁCTER1
121	Esc. Bás. 2º/3ºciclos Prof António Perreir	Ginásio
149	Escola Secundária da Cidadela	Pólisportivo
156	Escola Secundária de Cascais	Ginásio
253	Quinta da Marinha S.E.D.S.ª	Sala 1

Listagem de Salas Recreativas Existentes

ID	ENTIDADE	CARÁCTER
85	Central Fitness, Health Club	Spin + Estúdios 1 e 2
149	Escola Secundária da Cidadela	Campo de Jogos (Interior)
195	J. Resende Garcia, Lda	Sala de Aeróbica
197	Grupo Desportivo e Recreativo das Fontainhas	Saia Polivalente
208	Clube Colembório Costa do Sol	Pavilhão Desportivo
221	Grupo Desportivo e Cultural da Chesof	Saia de Desporto
232	Grupo Dramático e Sportivo de Cascais	Estúdios 1, 2, 3, 4 e 5
253	Quinta da Marinha S.E.D.S.ª	Sala 1, 2 e 3
257	Hoimes Place Ibérica	Estúdios 1, 2, 3 e 4
262	Monte Sol. Act.Desp.Lda	Salas de Desporto 1, 2 e 3
267	Linha Health Club - Investimento em Temp	Ginásio 1
277	Vitafi	Sala de Desporto 2

Sistema de projecção: Gauss-Krüger, eipósis elipsoidal Hayford-Gauss / Datum 73 (origem no ponto central (Merks))

Legenda Geral:

- Limite do Concelho
- Limite das Freguesias
- Linha de Costa

Legenda Específica:

- nº - Território Desportivo

Pavilhões

- ID (un) - Pavilhões Formativos - Existentes
- ID (un) - Salas Formativas - Existentes
- ID (un) - Salas Recreativas - Existentes
- ID (un) - Pavilhões Formativos - Propostos
- ID (un) - Pavilhões Formativos - Sugeridos

Cascais
Câmara Municipal

DPE
Departamento de Planeamento Estratégico

DPIE
Div. Planeamento Infra-Estruturas, Equipamentos e Mobilidade

Adjudicatário: **PERCURSO**

Colaboração: **DES**
Departamento de Desporto

Assunto: **Carta de Desporto do Concelho de Cascais**

Local: **CÂMARA MUNICIPAL**
Freguesia de Cascais 7015

Concelho: **CASCAIS**

PAVILHÕES + SALAS DE DESPORTO

Fase: **Projecto Base**

Versão: **V2_10**

Escala: **1/10000**

Data: **Mar. 2010**

Folha N.º: **3.2**

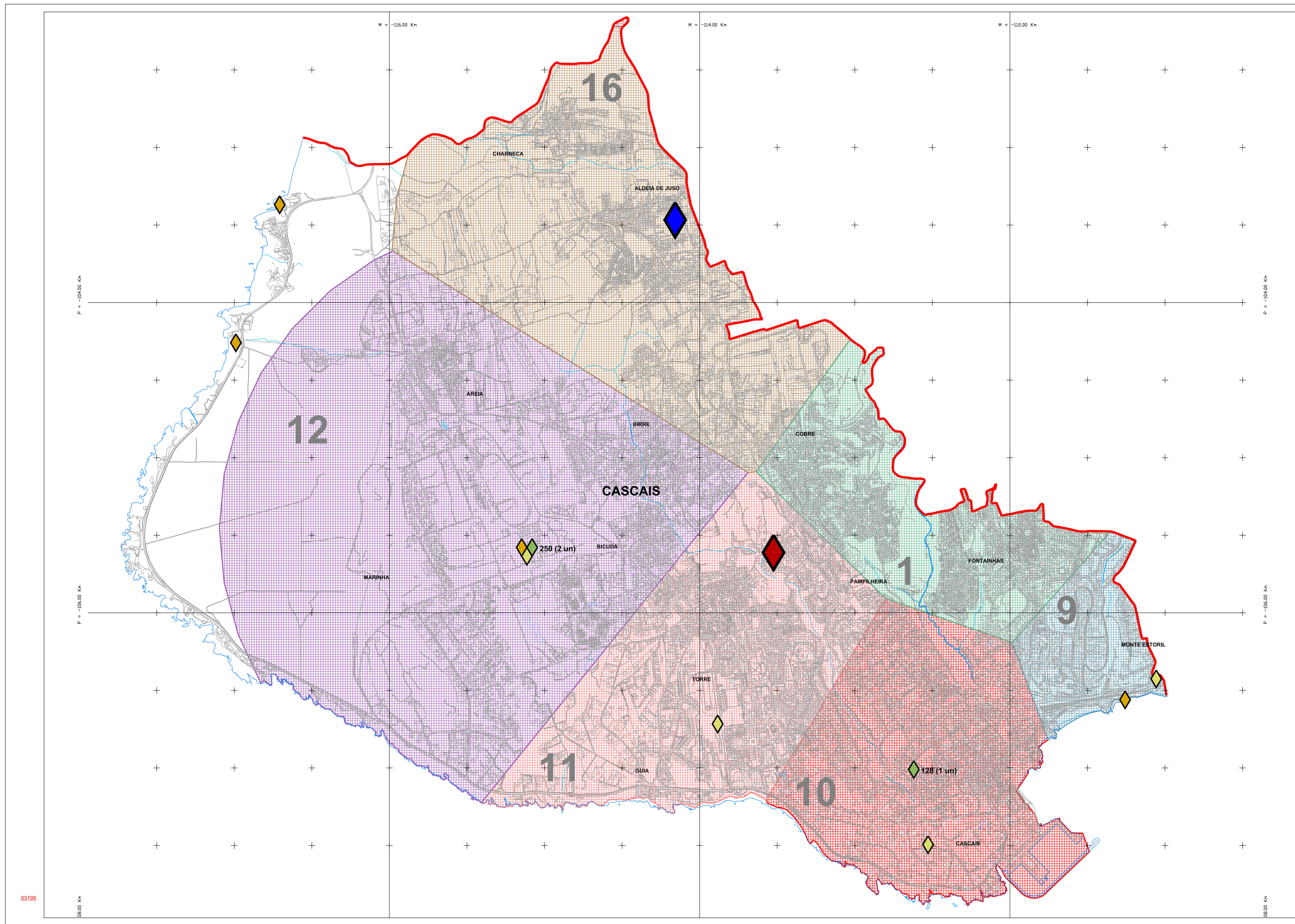

Listaagem de Piscinas Cobertas Existentes

ID	ENTIDADE	CARÁCTER
128	Clube de Natação de Cascais - "Os Golfinhos"	Tanque Desportivo
250	Quinta da Marinha S.E.D.S.*	Piscina Coberta
250	Quinta da Marinha S.E.D.S.*	Tanque de Aprendizagem

- Legenda Geral
- - - Limite do Concelho
 - - - Limite das Freguesias
 - Linha de Costa
- Legenda Especifica:
- nº - Território Desportivo
- Piscinas
- ◆ (un) - Piscinas Formativas - Existentes
 - ◆ (un) - Piscinas Recreativas - Existentes
 - ◆ (un) - Piscinas Descobertas - Existentes
 - ◆ (un) - Piscinas - Propostas
 - ◆ (un) - Piscinas - Sugeridas

Sistema de projecção Gauss-Kruger, elipsóide omeracional Hayford/Gauss / Datum 73 / origem no ponto central (Mérida)

C Cascais
Câmara Municipal

DPE
Departamento de Planeamento e Equipamentos Urbanos

DPIE
Div. Planeamento Infra-Estruturas, Equipamentos e Mobilidade

Adjudicatário:
PERCURSO

Colaboração:
Departamento de Desporto

Obs:

Assunto:
Carta de Desporto do Concelho de Cascais

Local:
Freguesia de Cascais, 7015

Comissão:
PISCINAS

Fase:
Projecto Base

Versão:
V2_10

Escala:
1/10000

Data:
Mar. 2010

Folha Nº:
3.3

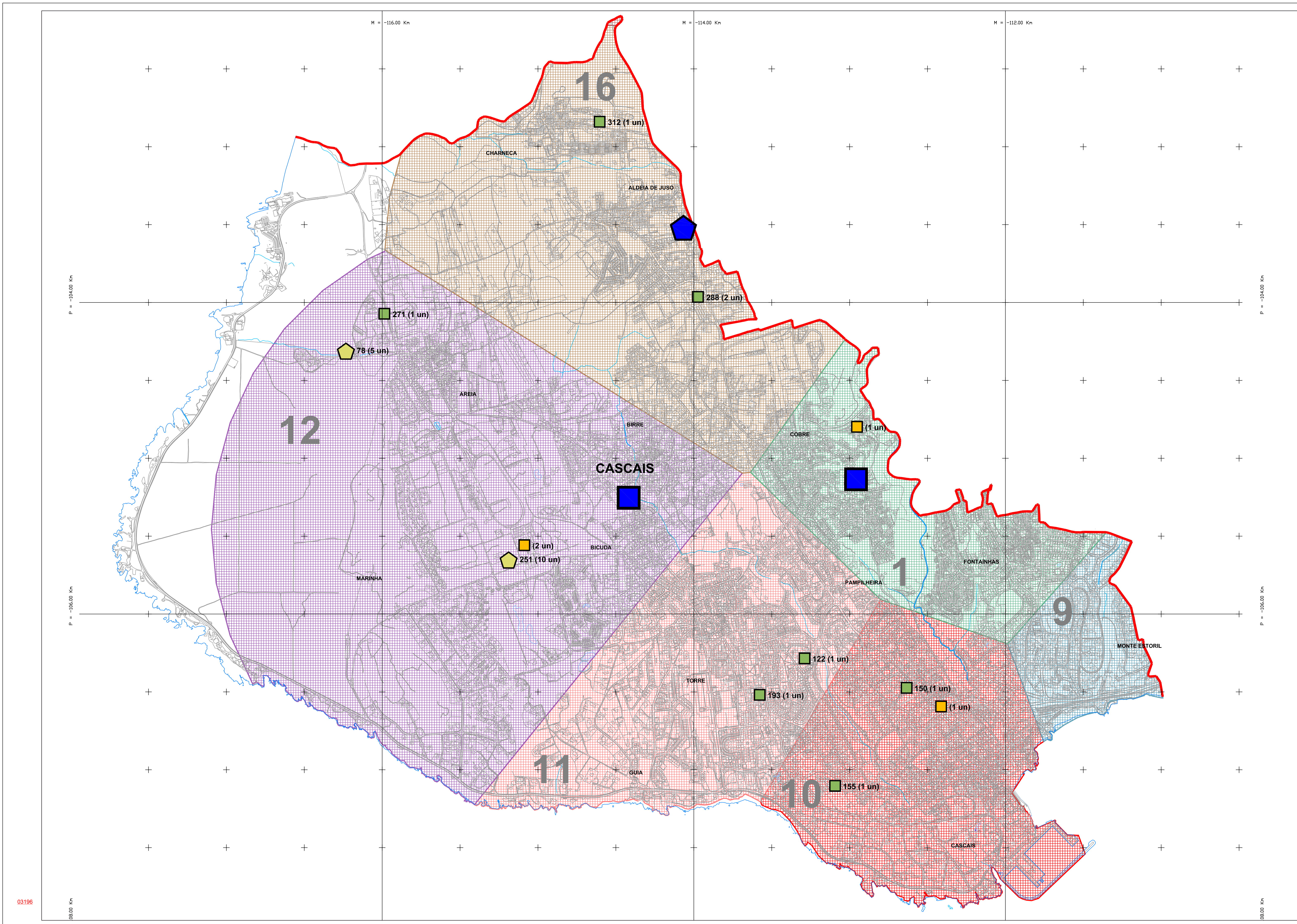

Listagem de Pequenos Campos de Jogos Formativos Existentes

ID	ENTIDADE2	CARACTER1
122	Esc. Bás. 2º/3ºciclos Prof António Pereira Coutinho	Póidesportivo Exterior
150	Escola Secundária da Cidadela	Campo de Jogos (Exterior)
155	Escola Secundária de Cascais	Campo Exterior
193	Extrenato N.º Sr.ª do Rosário	Campo Exterior
271	Orbitur	Póidesportivo
288	Playbowling	Campo de Futebol 5 - Póidesportivo 1
288	Playbowling	Campo de Futebol 5 - Póidesportivo 2
312	União Recreativa da Charneca	Ringue

Listagem de Campos de Tênis Formativos Existentes

ID	INSTALAÇÃO	CARÁCTER
78	Arténis - Actividades Desportivas	Campo de Tênis 1 (Terra Batida)
78	Arténis - Actividades Desportivas	Campo de Tênis 2 (Terra Batida)
78	Arténis - Actividades Desportivas	Campo de Tênis 3 (Terra Batida)
78	Arténis - Actividades Desportivas	Campo de Tênis 4 (rápido)
78	Arténis - Actividades Desportivas	Campo de Tênis 5 (rápido)
251	Health and Racquet Club	Campo de Tênis 9
251	Health and Racquet Club	Campo de Tênis 10

Sistema de projecção Gauss-Kruger, elipsóide internacional Hayford-Gauss / Datum 73 / origem no ponto central (México)

Legenda Geral:

- Limite do Concelho
- Limite das Freguesias
- Linha de Costa

Legenda Específica:

- ID (un) - Pequenos Campos de Jogos Recreativos - Existentes
- ID (un) - Pequenos Campos de Jogos Formativos - Existentes
- ID (un) - Pequenos Campos de Jogos - Sugeridos
- ID (un) - Campo de Tênis - Existente
- ID (un) - Campo de Tênis - Proposto
- n.º - Território Desportivo

Logos: Cascais Câmara Municipal, DPE Desporto, Formação, Equipamentos, DPEIPE Div. Planeamento Infra-Estruturas, Equipamentos e Mobilidade, Adjuvantes: [Logos], Colaboradores: [Logos], DES Departamento de Desporto, Obs.: []

Assunto: Carta de Desporto do Concelho de Cascais

Local: CÂMARA MUNICIPAL Freguesia de Cascais, 7015

Conteúdo: PEQUENOS CAMPOS DE JOGOS + CAMPOS DE TÊNIS

Fase: Projecto Base

Versão: V1_09

Escala: 1/10000

Data: Dez. 2009

Folha Nº: 3.4

03196

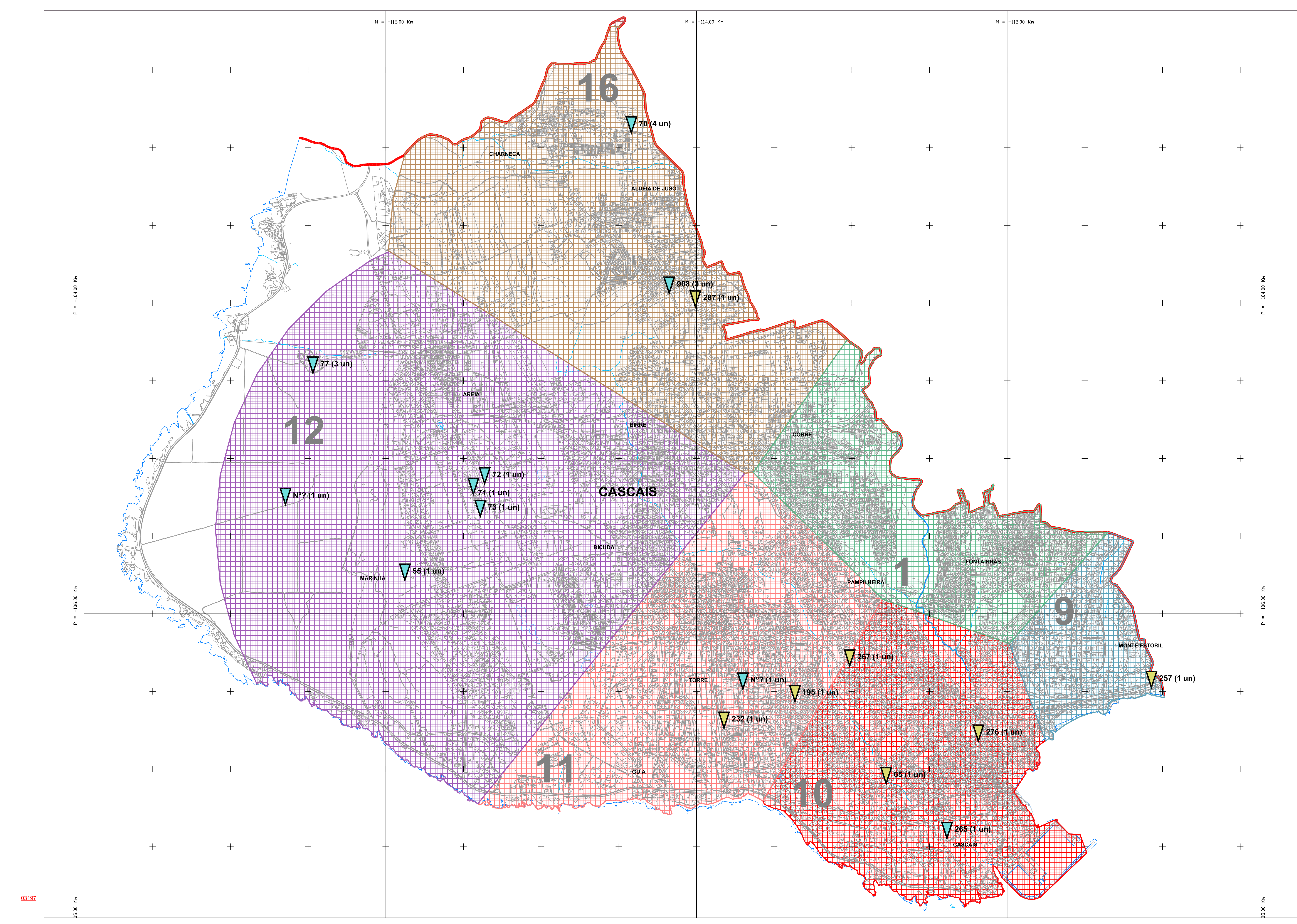

Listagem de Equipamentos Desportivos Especializados Existentes

ID	ENTIDADE2	CARACTER1
55	Quinta da Marinha, S. E. D. S.ª	Campo de Golf
65	Central Fitness, Health Club	Sala de Exercício
70	Centro Hípico da Costa do Estoril, Lda	Picadeiro Coberto
70	Centro Hípico da Costa do Estoril, Lda	Picadeiro Grande
70	Centro Hípico da Costa do Estoril, Lda	Picadeiro Pequeno
70	Centro Hípico da Costa do Estoril, Lda	Pedonal
71	Quinta da Marinha, S. E. D. S.ª	Centro Hípico
72	Quinta da Marinha, S. E. D. S.ª	Hipódromo
73	Quinta da Marinha, S. E. D. S.ª	Picadeiro
77	Real Clube D. Carlos I	Picadeiro Principal Descoberto
77	Real Clube D. Carlos I	Picadeiro Fernando Figueiredo Carvalho
77	Real Clube D. Carlos I	Picadeiro Pina Mascarenhas
195	J. Resende Garcia, Lda	Sala de Musculação
232	Grupo Dramático e Sportivo de Cascais	Musculação
257	Holmes Place Ibérica	Ginásio
265		Hipódromo
267	União Health Club - Investimento em Tempo	Ginásio 2
276	Walt	Sala de Desporto 1
287	Playbowling	Pinas de Bowling
908	Playbowling	Campo de Pariball 1
908	Playbowling	Campo de Pariball 2
908	Playbowling	Campo de Pariball 3

- Legenda Geral:
- Limite do Concelho
 - Limite das Freguesias
 - Linha de Costa
- Legenda Específica:
- nº - Território Desportivo
 - ID (un) - Desportos Especializados ao Ar Livre - Existentes
 - ID (un) - Desportos Especializados - Salas - Existentes

Sistema de projecção Gauss-Kruger, elipsóide oblacional Hayford-Gauss / Datum 73 / origem no ponto central (Méridis)

Cascais
Câmara Municipal

DPE
Departamento de Equipamentos Especializados

DPIE
Div. Planeamento Infra-Estruturas, Equipamentos e Mobilidade

Adjudicatário: **PERCURSO**

Colaboração: **DES**
Departamento de Desporto

Obs:

Assunto: Carta de Desporto do Concelho de Cascais

Local: **CÂMARA MUNICIPAL**
Freguesia de Cascais, 7015
REGIÃO
CASCAIS

Conteúdo: **DESPORTOS ESPECIALIZADOS**

Fase: **Projecto Base**

Versão: **V2_10** Folha Nº: **3.5**

Escala: **1/10000** Data: **Mar. 2010**

Código: