

Listagem de Campos de Grandes Jogos Formativos Existentes

| ID | ENTIDADE | NÍVEL |
|-----|--|-------|
| 58 | Fundação Fausto Figueiredo | 1 |
| 169 | Esc. Téc. Liceal Sallesiana de St. António | 1 |
| 226 | Fundação Fausto Figueiredo | 2 |

Listagem de Campos de Grandes Jogos Recreativos Existentes

| ID | ENTIDADE | NÍVEL |
|-----|--|-------|
| 172 | Esc. Téc. Liceal Sallesiana de St. António | 0 |
| 188 | Estoril Atlético Clube | 0 |
| 275 | Clube de Petanca de S. Pedro do Estoril | 0 |

03198

Legenda Geral:
 - - - - Limite do Concelho
 - - - - Limite das Freguesias
 - - - - Linha de Costa

Legenda Especifica:
 n° - Território Desportivo

Grandes Campos de Jogos
 ID (un) - Grandes Campos de Jogos Formativos - Existentes
 ID (un) - Grandes Campos de Jogos Recreativos - Existentes
 ID (un) - Grandes Campos de Jogos Formativos - Propostos
 ID (un) - Grandes Campos de Jogos Formativos - Sugeridos
Pistas de Atletismo
 ID (un) - Pista de Atletismo - Existentes
 ID (un) - Pista de Atletismo - Propostas

Sistema de projecção Gauss-Krueger, elipsóide internacional Hayford-Gauss / Datum 73 / origem no porto central (Métriga)



DPIE
 Div. Planeamento Infra-Estruturas, Equipamentos e Mobilidade

Adjudicatários:
 PERCURSO

Colaboração:
DES
 Departamento de Desporto

Obs.:

CÂMARA MUNICIPAL
 RELEVADO
 - 8 JUN. 2015
 CASCAIS

Assunto:
 Carta de Desporto do Concelho de Cascais

Local:
 Freguesia do Estoril

Conteúdo:
 GRANDES CAMPOS DE JOGOS +
 PISTAS DE ATLETISMO

Fase:
 Projecto Base

Versão:
V2_10

Escala:
1/10000

Data:
Mar. 2010

Folha Nº:
4.1

Código:

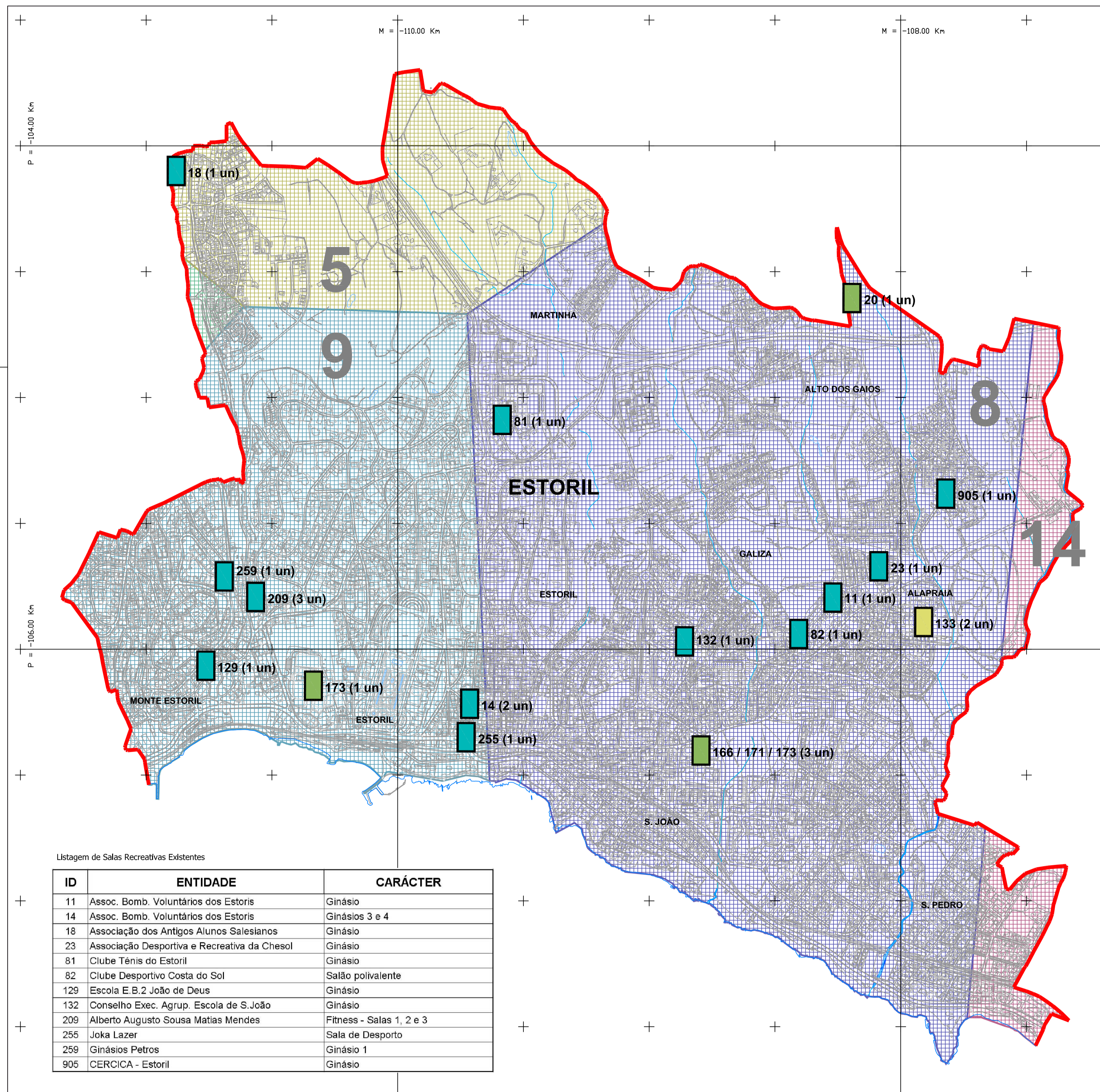

Listagem de Salas Recreativas Existentes

| ID | ENTIDADE | CARÁCTER |
|-----|--|--------------------------|
| 11 | Assoc. Bomb. Voluntários dos Estoris | Ginásio |
| 14 | Assoc. Bomb. Voluntários dos Estoris | Ginásios 3 e 4 |
| 18 | Associação dos Antigos Alunos Salesianos | Ginásio |
| 23 | Associação Desportiva e Recreativa da Chesol | Ginásio |
| 81 | Clube Tênis do Estoril | Ginásio |
| 82 | Clube Desportivo Costa do Sol | Salão polivalente |
| 129 | Escola E.B.2 João de Deus | Ginásio |
| 132 | Conselho Exec. Agrup. Escola de S. João | Ginásio |
| 209 | Alberto Augusto Sousa Matias Mendes | Fitness - Salas 1, 2 e 3 |
| 255 | Joka Lazer | Sala de Desporto |
| 259 | Ginásios Petros | Ginásio 1 |
| 905 | CERCICA - Estoril | Ginásio |

Listagem de Pavilhões Formativos Existentes

| ID | ENTIDADE | CARÁCTER |
|-----|---|--------------------------|
| 20 | Associação de Moradores de Atibá | Pavilhão |
| 166 | Escola Secundária S. João do Estoril | Ginásio |
| 171 | Esc. Têc. Liceal Sallesiana de St.º António | Pavilhão Gimnodesportivo |
| 173 | Esc. Têc. Liceal Sallesiana de St.º António | Ginásio |
| 173 | Esc. Têc. Liceal Sallesiana de St.º António | Ginásio 2º Ciclo |

Listagem de Salas Formativas Existentes

| ID | ENTIDADE | CARÁCTER |
|-----|---------------------------------------|---------------------------|
| 133 | Agrupamento Escola EB 2-3 da Alapraia | Pavilhão - Campo de Jogos |

Legenda Geral:

- - - Limite do Concelho
- - - Limite das Freguesias
- Linha de Costa

Legenda Especifica:

nº - Território Desportivo

Pavilhões

- ID (un) - Pavilhões Formativos - Existentes
- ID (un) - Salas Formativas - Existentes
- ID (un) - Salas Recreativas - Existentes
- ID (un) - Pavilhões Formativos - Propostos
- ID (un) - Pavilhões Formativos - Sugeridos

Sistema de projecção Gauss-Krueger, elipsóide internacional Hayford-Gauss / Datum 73 / origem no ponto central (Métrica)



DPIE
Div. Planeamento Infra-Estruturas, Equipamentos e Mobilidade

Adjudicatários:
PERCURSO

Colaboração:
DES
Departamento de Desporto

Obs.:



Assunto:
Carta de Desporto do Concelho de Cascais

Local:
Freguesia do Estoril

Conteúdo:
PAVILHÕES + SALAS DE DESPORTO

Fase:
Projecto Base

Versão:
V2_10

Escala: 1/10000 Data: Mar. 2010

Código:

Folha Nº:
4.2

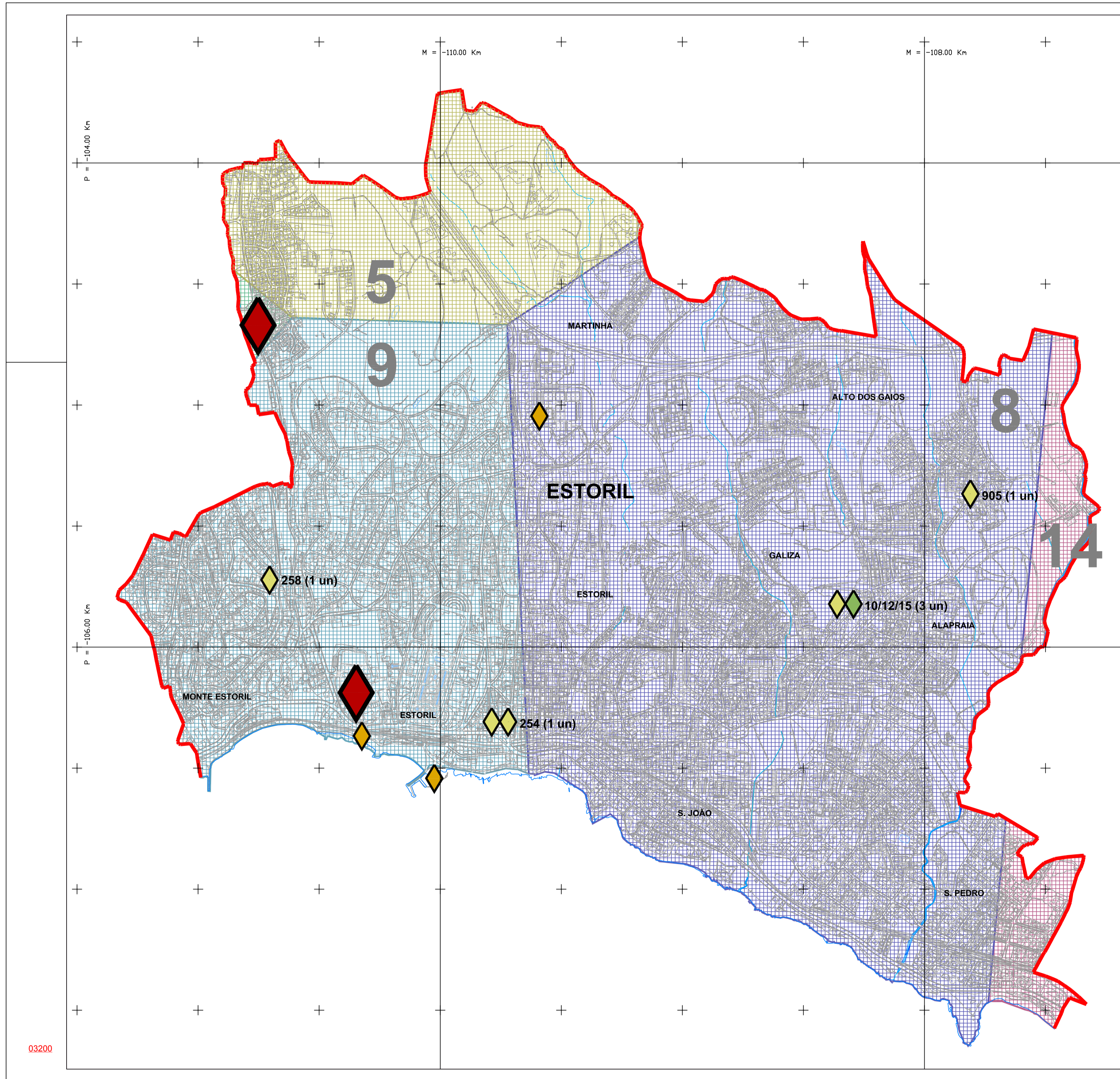

Listagem de Piscinas Cobertas Existentes

| ID | ENTIDADE | CARÁCTER |
|-----|--------------------------------------|----------------------------|
| 10 | Assoc. Bomb. Voluntários dos Estoris | Tanque de Aprendizagem |
| 12 | Assoc. Bomb. Voluntários dos Estoris | Piscina |
| 15 | Assoc. Bomb. Voluntários dos Estoris | Tanque de Aprendizagem |
| 254 | Joka Lazer | Tanque de Aprendizagem |
| 258 | Ginásios Petros | Piscina Coberta |
| 905 | CERCICA - Estoril | Tanque Desportivo/ Piscina |

Legenda Geral:

- - - Limite do Concelho
- - - Limite das Freguesias
- Linha de Costa

Legenda Especifica:

n° - Território Desportivo

Piscinas

- ◆ ID (un) - Piscinas Formativas - Existentes
- ◆ ID (un) - Piscinas Recreativas - Existentes
- ◆ ID (un) - Piscinas Descobertas - Existentes
- ◆ ID (un) - Piscinas - Propostas
- ◆ ID (un) - Piscinas - Sugeridas

Sistema de projecção Gauss-Krueger, elipsóide internacional Hayford-Gauss / Datum 73 / origem no ponto central (Méliga)



DPIE
Div. Planeamento Infra-Estruturas, Equipamentos e Mobilidade

Adjudicatários:

PERCURSO

Colaboração:

DES
Departamento de Desporto

Obs:



Assunto:
Carta de Desporto do Concelho de Cascais

Local:
Freguesia do Estoril

Conteúdo:
PISCINAS

Fase:
Projecto Base

Versão:
V2_10

Escala:
1/10000

Data:
Mar. 2010

Folha Nº:
4.3

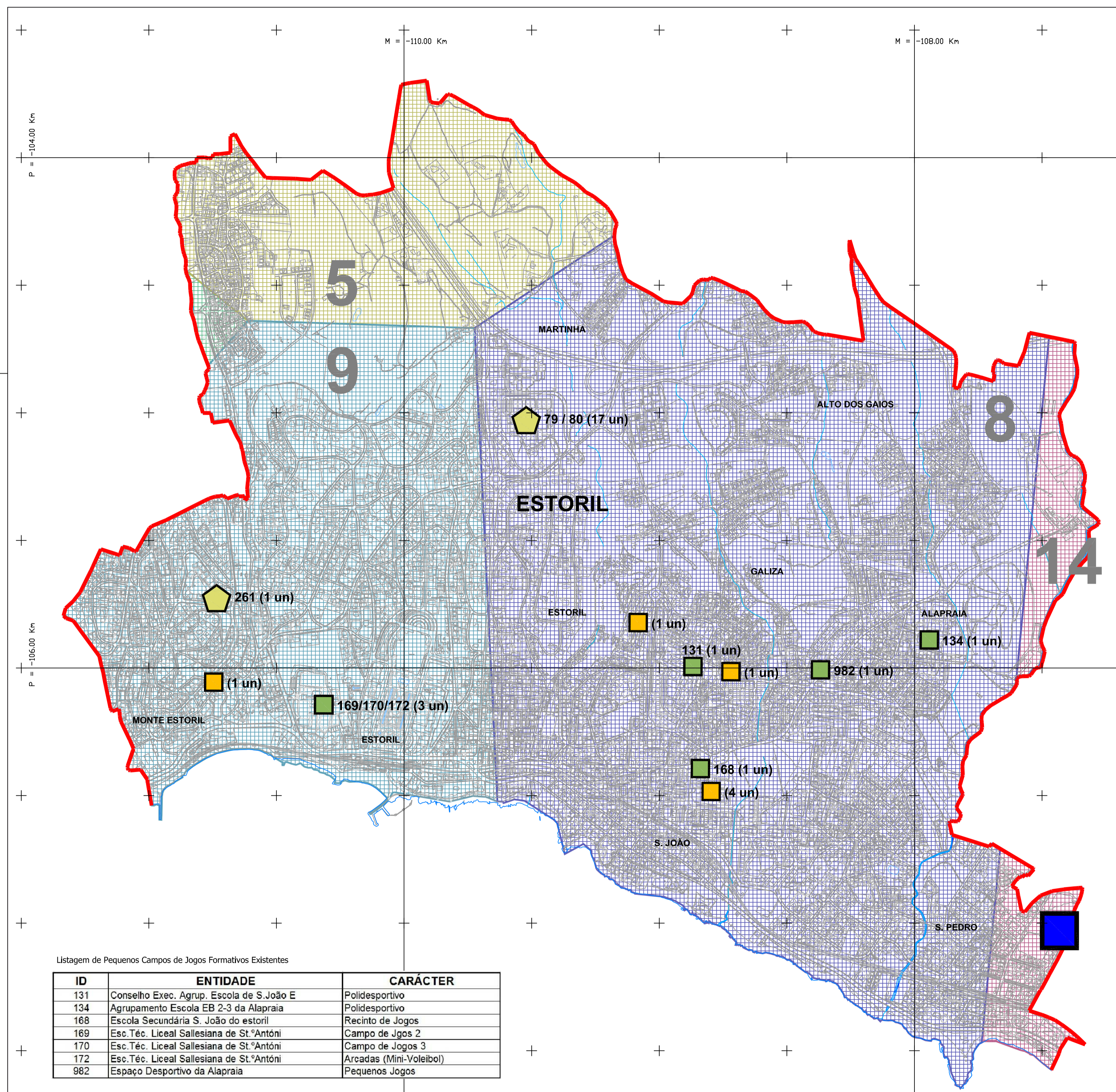

Listagem de Pequenos Campos de Jogos Formativos Existentes

| ID | ENTIDADE | CARÁCTER |
|-----|---|-------------------------|
| 131 | Conselho Exec. Agrup. Escola de S. João E | Polidesportivo |
| 134 | Agrupamento Escola EB 2-3 da Alapraia | Polidesportivo |
| 168 | Escola Secundária S. João do estoril | Recinto de Jogos |
| 169 | Esc. Téc. Liceal Salesiana de St.ºAntóni | Campo de Jogos 2 |
| 170 | Esc. Téc. Liceal Salesiana de St.ºAntóni | Campo de Jogos 3 |
| 172 | Esc. Téc. Liceal Salesiana de St.ºAntóni | Arcadas (Mini-Voleibol) |
| 982 | Espaço Desportivo da Alapraia | Pequenos Jogos |

Listagem de Campos de Ténis Formativos Existentes

| ID | INSTALAÇÃO | CARÁCTER |
|-----|------------------------|----------------------|
| 79 | Clube Ténis do Estoril | Court Terra Batida 1 |
| 79 | Clube Ténis do Estoril | Court Terra Batida 2 |
| 79 | Clube Ténis do Estoril | Court Terra Batida 3 |
| 79 | Clube Ténis do Estoril | Court Terra Batida 4 |
| 79 | Clube Ténis do Estoril | Court Terra Batida 5 |
| 79 | Clube Ténis do Estoril | Court Terra Batida 6 |
| 79 | Clube Ténis do Estoril | Court Terra Batida 7 |
| 79 | Clube Ténis do Estoril | Court Terra Batida 8 |
| 79 | Clube Ténis do Estoril | Court Terra Batida 9 |
| 79 | Clube Ténis do Estoril | Court Coberto 1 |
| 79 | Clube Ténis do Estoril | Court Coberto 2 |
| 79 | Clube Ténis do Estoril | Court Coberto 3 |
| 79 | Clube Ténis do Estoril | Court Coberto 4 |
| 79 | Clube Ténis do Estoril | Rápido 2 |
| 79 | Clube Ténis do Estoril | Rápido 3 |
| 79 | Clube Ténis do Estoril | Rápido 4 |
| 80 | Clube Ténis do Estoril | Padel |
| 261 | Health Club Petros | Campo de Ténis |

Legenda Geral:
 - - - - - Limite do Concelho
 - - - - - Limite das Freguesias
 - - - - - Linha de Costa

Legenda Específica:
 n° - Território Desportivo
Pequenos Campos de Jogos
 ■ ID (un) - Pequenos Campos de Jogos Formativos - Existentes
 ■ ID (un) - Pequenos Campos de Jogos Recreativos - Existentes
 ■ ID (un) - Pequenos Campos de Jogos - Sugeridos
Campo de Ténis
 ■ ID (un) - Campo de Ténis - Existente
 ■ ID (un) - Campo de Ténis - Proposto

Sistema de projecção Gauss-Krueger, elipsóide internacional Hayford-Gauss / Datum 73 / origem no porto central (Métrica)



DPIE
 Div. Planeamento Infra-Estruturas, Equipamentos e Mobilidade

Adjudicatários:
 PERCURSO

Colaboração:
DES
 Departamento de Desporto

Obs.:



Assunto:
 Carta de Desporto do Concelho de Cascais

Local:
 Freguesia do Estoril

Conteúdo:
 PEQUENOS CAMPOS DE JOGOS +
 CAMPOS DE TÊNIS

Fase:
 Projecto Base
 Versão: V2_10
 Escala: 1/10000 Data: Mar. 2010
 Código:
 Folha Nº: 4.4

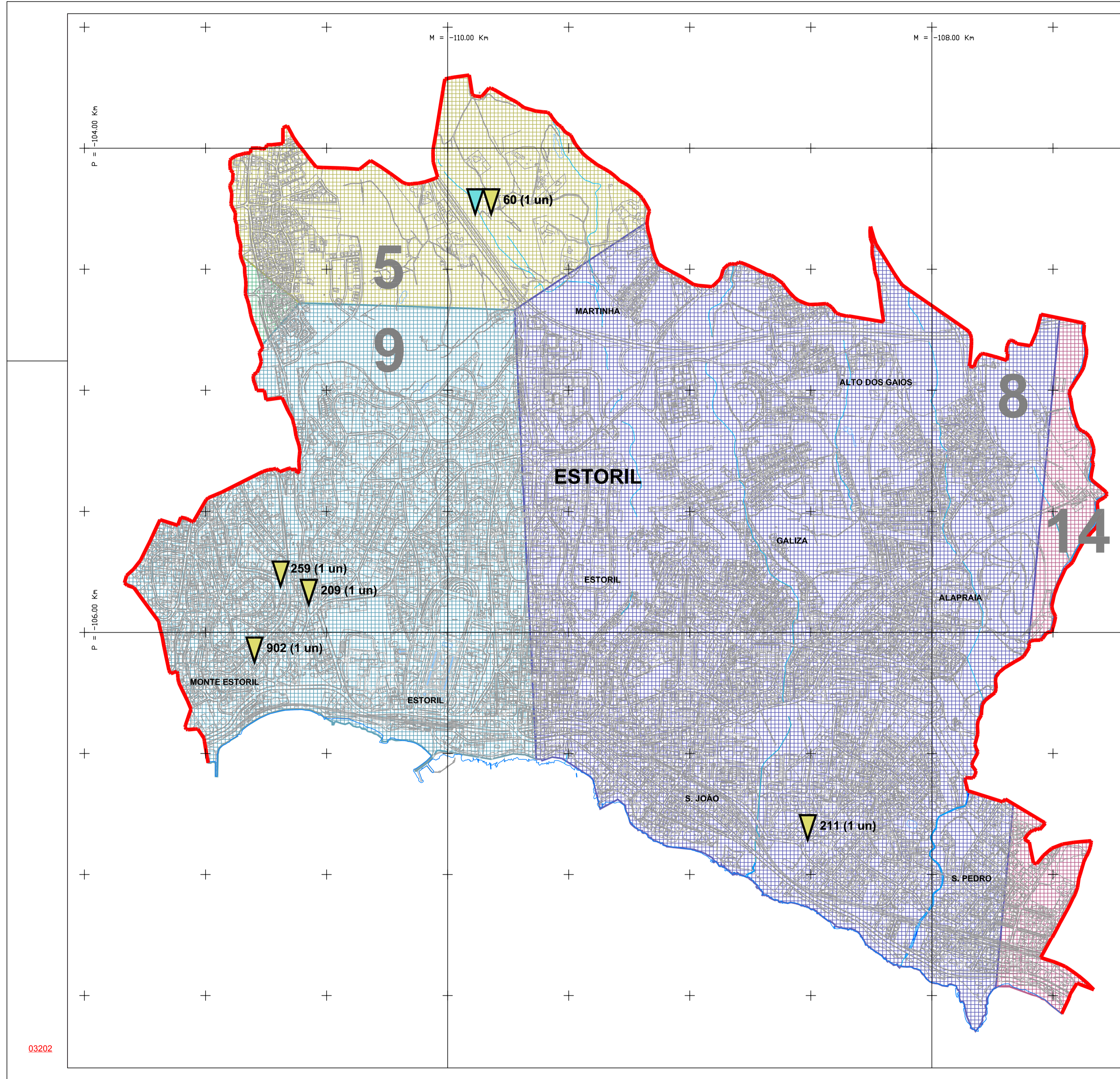

03202

Listagem de Equipamentos Desportivos Especializados Existentes

| ID | ENTIDADE2 | CARACTER1 |
|-----|--|----------------------------------|
| 60 | Estoril Plage S.ª | Blue Course |
| 209 | Alberto Augusto Sousa Matias Mendes | Musculação e Cardio Fitness |
| 211 | Ginásio Internacional de Musculação | Sala Musculação e Cardio-Fitness |
| 259 | Ginásios Petros | Ginásio 2 |
| 902 | FMP- Ensino e Actividades de Desporto, L | Sala de Circuito e Alongamentos |

Sistema de projecção Gauss-Krueger, elipsóide internacional Hayford-Gauss / Datum 73 / origem no ponto central (Métrica)

- Legenda Geral:
- - - Limite do Concelho
 - - - Limite das Freguesias
 - Linha de Costa

- Legenda Especifica:
- nº - Território Desportivo
 - ▼ ID (un) - Desportos Especializados ao Ar Livre - Existentes
 - ▼ ID (un) - Desportos Especializados - Salas - Existentes

Cascais
Câmara Municipal

DPE
Departamento
Planeamento
Estratégico

DPIE
Div. Planeamento Infra-Estruturas, Equipamentos e Mobilidade

Adjudicatários:

PERCURSO

Colaboração:

DES
Departamento de Desporto

Obs.:

Assunto:

Carta de Desporto do Concelho de Cascais

Local:

Freguesia do Estoril

Conteúdo:

DESPORTOS ESPECIALIZADOS

Fase:

Projecto Base

Versão:

V2_10

Escala:

1/10000

Data:

Mar. 2010

Código:

Folha Nº:

4.5