



Legenda:

- - - - ÁREA DE INTERVENÇÃO DO PLANO
- RIBEIRA DE SASSOZEIROS
- POSTO DE SECCIONAMENTO E TRANSFORMAÇÃO EXISTENTE
- LIMITE DAS PARCELAS ORIGINÁRIAS
- LIMITE DAS PARCELAS RESULTANTES
- ⊙ SUB-PARCELA RESULTANTE

PARCELAS ORIGINÁRIAS:

- PARCELA A
- PARCELA B
- PARCELA C
- PARCELA D
- PARCELA E
- PARCELA F

Situação Fundiária:

- a) SOLOS PRIVADOS:
 - PARCELAS: 2, 3, 4, 5, 9
- a) SOLOS PÚBLICOS:
 - DOMÍNIO PÚBLICO MUNICIPAL: 1, 6, 7, 8, 10, 11, 12, 13, 14, 15, 16, 17
 - DOMÍNIO PÚBLICO DO ESTADO: 18

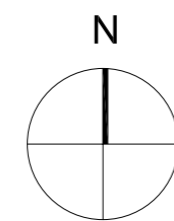



Cascais
Câmara Municipal

DPT
Departamento de Planeamento do Território

DORT Divisão de Ordenamento do Território

Parceiros:

Associação de Cartógrafos de Portugal

Colaboração:

aapb - arquitectura, lda

Identificação da Cartografia de referência e informação associada, nos termos do nº1 do Artº 7 do Decreto Regulamentar nº 10 / 2009, de 29 de Maio:

Entidade Proprietária da Cartografia:

Entidade Produtora / Data de Edição:

Situação:

Sistema de Referência Datum e Projeção Cartográfica:

Exactidão Posicional:

Série Cartográfica Oficial:

Obs.: AS ÁREAS DELIMITADAS PODERÃO SOFRER AJUSTES DE PORMENOR

Assunto: **PLANO DE PORMENOR DO ESPAÇO DE ESTABELECIMENTO TERCIÁRIO DO ARNEIRO**

Local: **SASSOZEIROS - CARCAVELOS**

Desenho: **PLANTA DA OPERAÇÃO DE TRANSFORMAÇÃO FUNDIÁRIA**

Fase: **ELABORAÇÃO**

Versão:

Data:

Escala:

O Técnico:

Código:

Folha Nº.: **020.0**

CÂMARA MUNICIPAL
RECEBIDA
20 DEZ. 2010
REGISTRO
CASCAIS