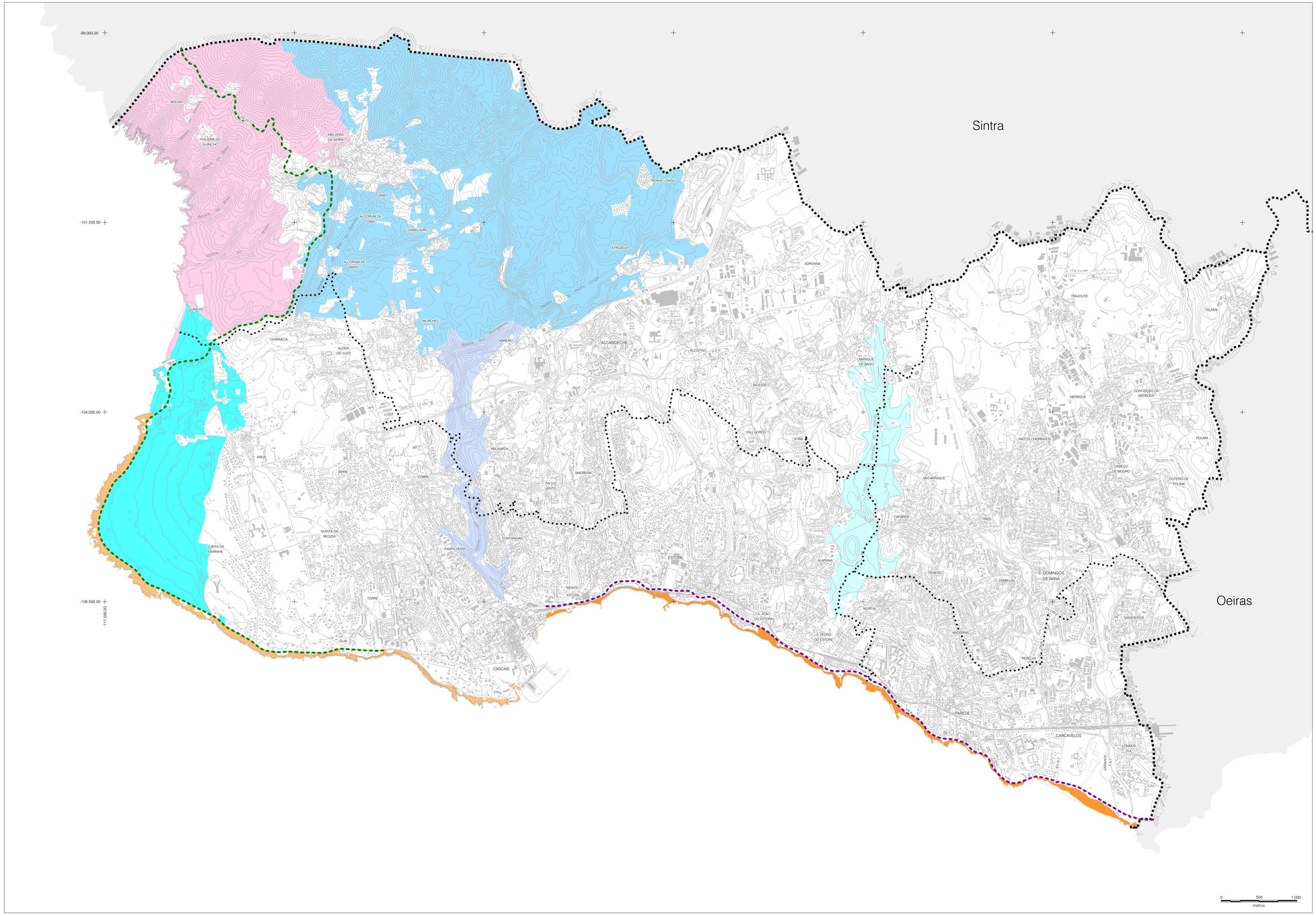

LEGENDA

- LIMITE DE CONCELHO (CAOP 2014 - ETRS89)
- LIMITE DE FREGUESIA (CAOP 2014 - ETRS89)

ROTAS PANORÂMICAS

- LINHA DE CASCAIS - ESTRADA MARGINAL DE CASCAIS
- ESTRADA CASCAIS-SINTRA (EN247)

PAISAGEM SINGULAR

- PAISAGEM SINGULAR LOCAL, ÁREA DUNAR GUINCHO-OITAVOS
- PAISAGEM SINGULAR LOCAL, SERRA DE SINTRA E ABANO PENHA LONGA
- PAISAGEM SINGULAR LOCAL, VALE DAS VINHAS
- PAISAGEM SINGULAR LOCAL, VALE DE MANIQUE-CAPARIDE
- PAISAGEM SINGULAR, ARRIBAS CASCAIS-CABO RASO
- PAISAGEM SINGULAR, COSTA DO SOL (COSTA BALNEAR)
- PAISAGEM SINGULAR, SERRA DE SINTRA E FALÉSIAS DO CABO DA ROCA

CÂMARA MUNICIPAL
RECEPÇÃO
- 8 JUN. 2015
CASCAIS

00636

PDMCASCAIS

PLANO DIRECTOR MUNICIPAL
DO CONCELHO DE CASCAIS

CASCAIS
CÂMARA MUNICIPAL

ESCALA	ÁREA TEMÁTICA	DATA
1:25 000	CARACTERIZAÇÃO BIOFÍSICA, PAISAGÍSTICA E AMBIENTAL	DEZEMBRO 2014

Base Cartográfica
Propriedade: CMCascais. Produção: Biom Portugal Lda
Data de Produção: Fevereiro de 2012 - Fevereiro 2012
Sistema de referência geométrico:
Datum 73 - Projeção Gauss-Kruger. Elipsoide Internacional 1924
Sistema de referência altimétrico: Nível médio do mar, medido no fundo do ferrado
NTLC, com recurso a fichas de transformação DTS, ETRS89, gerc.gsb
disponibilizada pela DGT
Sistema de referência cartográfico: Mariguais de Cascais
Estabilo posicional: Planimétrico 0,40m ; Altimétrico 1,00m
Estabilo temático: 90%. Precisão posicional nominal: 2,28

TÍTULO
CARTA DAS PAISAGENS SINGULARES

NÚMERO
02.01.11