

- LEGENDA**
- LIMITE DE CONCELHO (CAOP 2014 - ETRS89)
 - LIMITE DE FREGUESIA (CAOP 2014 - ETRS89)
 - POTENCIAIS FOCOS DE DISPUNÇÃO AMBIENTAL
 - PONTOS DE DESCARGA DE POLUENTES
 - LINHAS DE ÁGUA POLLIDAS
 - PEDREIRAS EM ACTIVIDADE
 - ATERROS E VAZADOUROS
 - SUCATAS
 - DEPÓSITOS DE ENTULHOS
 - PEDREIRAS INACTIVAS
 - ÁREAS PERCORRIDAS POR INCÊNDIOS

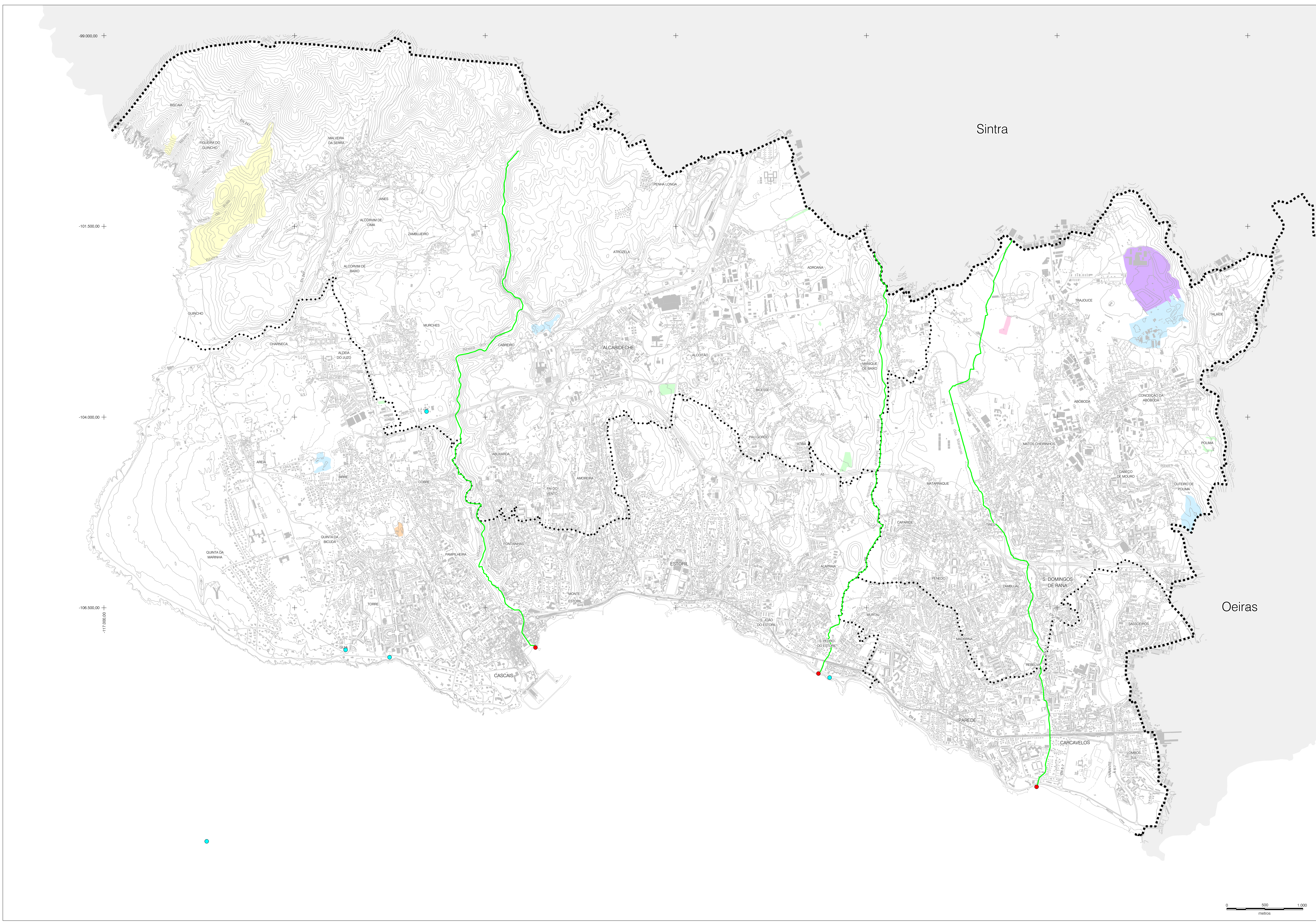

PDMCASCAIS		CASCAIS <small>CÂMARA MUNICIPAL</small>
<small>PLANO DIRECTOR MUNICIPAL DO CONCELHO DE CASCAIS</small>		
ESCALA 1:25 000	ÁREA TEMÁTICA CARACTERIZAÇÃO BIOFÍSICA, PAISAGÍSTICA E AMBIENTAL	DATA DEZEMBRO 2014
<small>0 500 1.000 metros</small>		02.02.02

00638

Este documento é propriedade da Câmara Municipal de Cascais e não pode ser reproduzido sem a autorização expressa da mesma. É proibida a utilização deste documento para fins comerciais. O uso não autorizado deste documento constitui crime de contraordenação administrativa, punível com multa até 1000 euros. O uso não autorizado deste documento constitui crime de contraordenação administrativa, punível com multa até 1000 euros. O uso não autorizado deste documento constitui crime de contraordenação administrativa, punível com multa até 1000 euros.