

LEGENDA

- LIMITE DE CONCELHO (CAOP 2014 - ETRS89)
- LIMITE DE FREGUESIA (CAOP 2014 - ETRS89)

- ESTABELECIMENTO ESCOLAR
- ESTABELECIMENTO ESCOLAR PÚBLICO
 - ESTABELECIMENTO ESCOLAR PRIVADO

- ÁREA DE INFLUÊNCIA
- LIMITE DA ÁREA DE INFLUÊNCIA

- AGRUPAMENTO ESCOLAR
- LIMITE DO AGRUPAMENTO

- ESCOLA SEDE

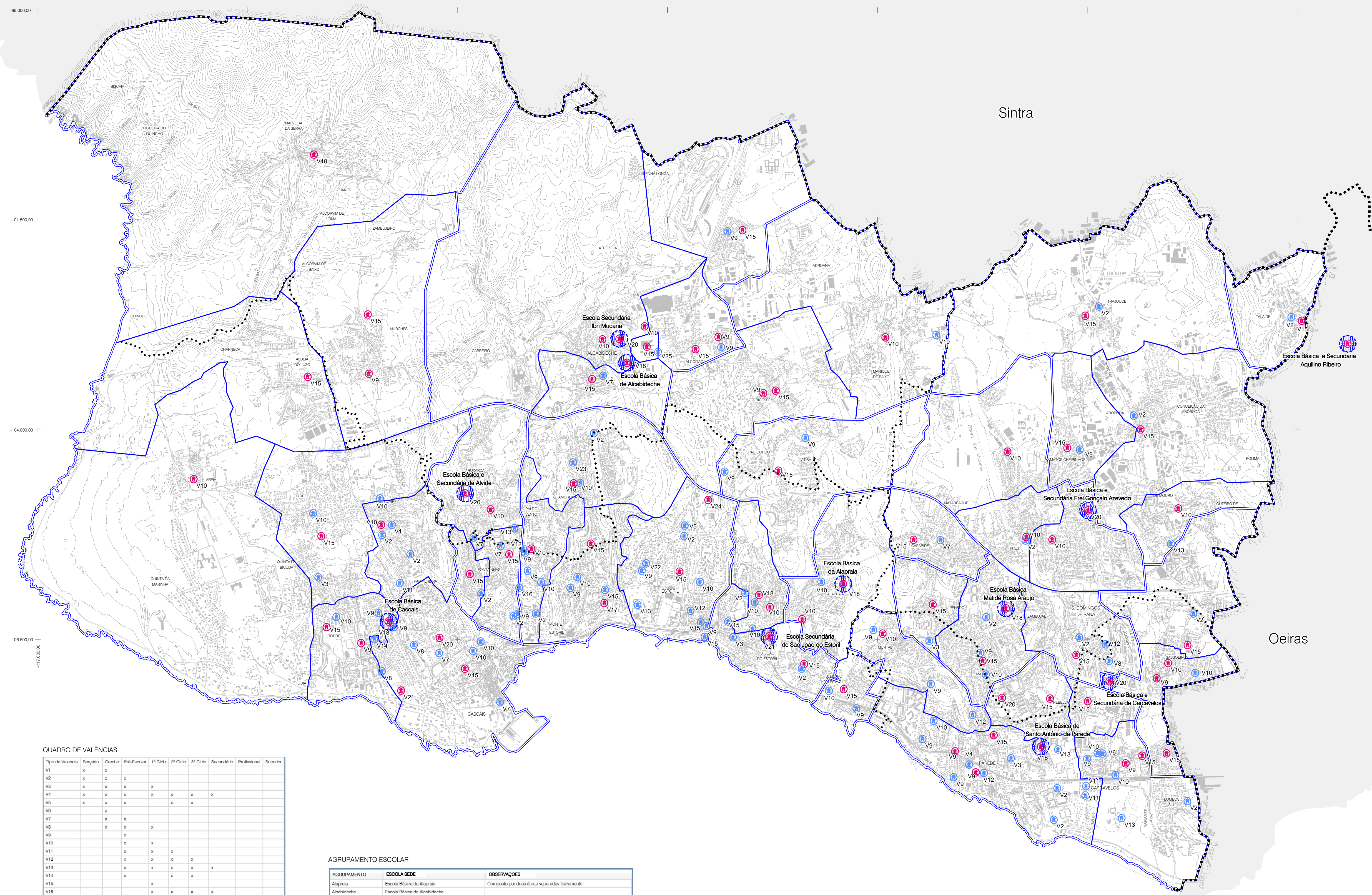

QUADRO DE VALÊNCIAS

Tipo de Valência	Básico	Comunidade	Pré-Escolar	1º Ciclo	2º Ciclo	3º Ciclo	Secundário	Profissional	Superior
V1	x	x							
V2	x	x	x						
V3	x	x	x	x					
V4	x	x	x	x	x	x	x		
V5	x	x	x		x	x			
V6	x								
V7		x	x						
V8		x	x	x					
V9		x							
V10		x	x						
V11		x	x	x					
V12		x	x	x	x				
V13		x	x	x	x	x			
V14		x	x	x	x				
V15		x							
V16			x	x	x	x			
V17				x					
V18					x	x			
V19				x	x	x			
V20					x	x			
V21							x		
V22							x	x	
V23								x	
V24								x	x
V25									x

AGRUPAMENTO ESCOLAR

AGRUPAMENTO	ESCOLA SEDE	OBSERVAÇÕES
Alapraia	Escola Básica da Alapraia	
Alcabalade	Escola Básica de Alcabalade	Composto por duas áreas separadas fisicamente
Alvide	Escola Básica e Secundária de Alvide	
Aquilino Ribeiro	Escola Básica e Secundária Aquilino Ribeiro	Concelho de Oeiras
Carcavelos	Escola Básica e Secundária de Carcavelos	
Cascais	Escola Básica de Cascais	
Frel Gonçalo Azevedo	Escola Básica e Secundária Frel Gonçalo Azevedo	
Irmãos Mucuna	Escola Secundária Irmãos Mucuna	Escola sede localizada dentro da área do agrupamento de Alcabalade
Matilde Rosa Araújo	Escola Básica Matilde Rosa Araújo	
Santo António da Parede	Escola Básica de Santo António da Parede	
São João do Estoril	Escola Secundária de São João do Estoril	

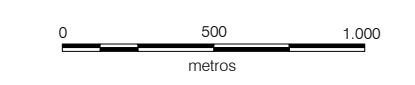

PDMCASCAIS
PLANO DIRECTOR MUNICIPAL
DO CONCELHO DE CASCAIS

CASCAIS
CÂMARA MUNICIPAL

ESCALA:
1:25 000

ÁREA TEMÁTICA:
CARACTERIZAÇÃO URBANA

DATA:
DEZEMBRO 2014

**CARTA DE EQUIPAMENTOS
ESCOLARES**

04.02.02