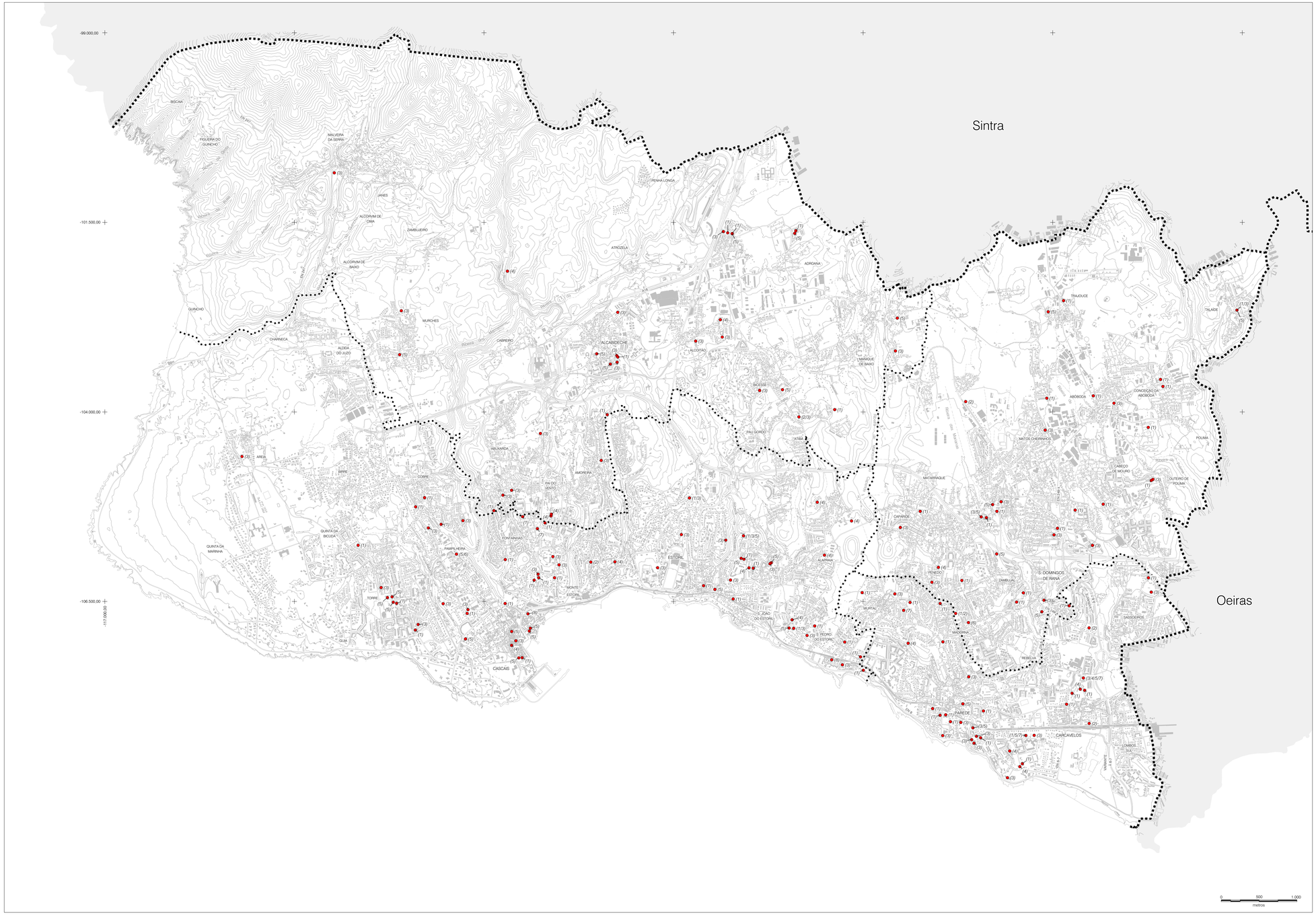

LEGENDA

- LIMITE DE CONCELHO (CAOP 2014 - ETRS89)
- LIMITE DE FREGUESIA (CAOP 2014 - ETRS89)
- EQUIPAMENTO SOCIAL

ÁREAS DE INTERVENÇÃO

1	CRIANÇAS E JOVENS EM GERAL
2	CRIANÇAS E JOVENS EM RISCO
3	PESSOAS IDOSAS E DEPENDENTES
4	PESSOAS COM DOENÇA E/OU DOENÇA
5	FAMÍLIA E COMUNIDADE EM GERAL
6	PESSOAS COM SÍNDROMA DE IMUNODEFICIÊNCIA ADQUIRIDA (HIV)
7	PESSOAS TOXICODEPENDENTES
8	PESSOAS VÍTIMAS DE VIOLÊNCIA DOMÉSTICA

(1/2/5) - EXEMPLO DE EQUIPAMENTO SOCIAL COM ÁREA DE INTERVENÇÃO MULTIPLA

CÂMARA MUNICIPAL
RECEPÇÃO
- 8 JUN. 2015
CASCAIS

00651

PDMCASCAIS

PLANO DIRECTOR MUNICIPAL
DO CONCELHO DE CASCAIS

CASCAIS
CÂMARA MUNICIPAL

ESCALA	ÁREA TEMÁTICA	DATA
1:25 000	CARACTERIZAÇÃO URBANA	DEZEMBRO 2014

Base Cartográfica:
Propriedade: CMCascais. Produção: Bloom Portugal Lda
Homologação: Processo 128, 24-06-2012
Sistema de referência geográfico:
Datum 73 - Projecção Gauss-Kruger, Elipsoide Internacional 1924
Transformado em PT-TM06 ETRS89 para início de grelhas no formato DWG, DGN e SHP, formato de transformação GTA_ETRS89_pen.gtx disponibilizado pela DGT
Sistema de altimetria altimétrico: Marégrafo de Cascais
Equidistância das curvas de nível: 2,5m (0-100m) e 5m (>100m)
Exatidão temática: 98%. Precisão posicional normal: 2,0ft

TÍTULO

CARTA SÍNTESE DOS EQUIPAMENTOS SOCIAIS

NÚMERO

04.02.03