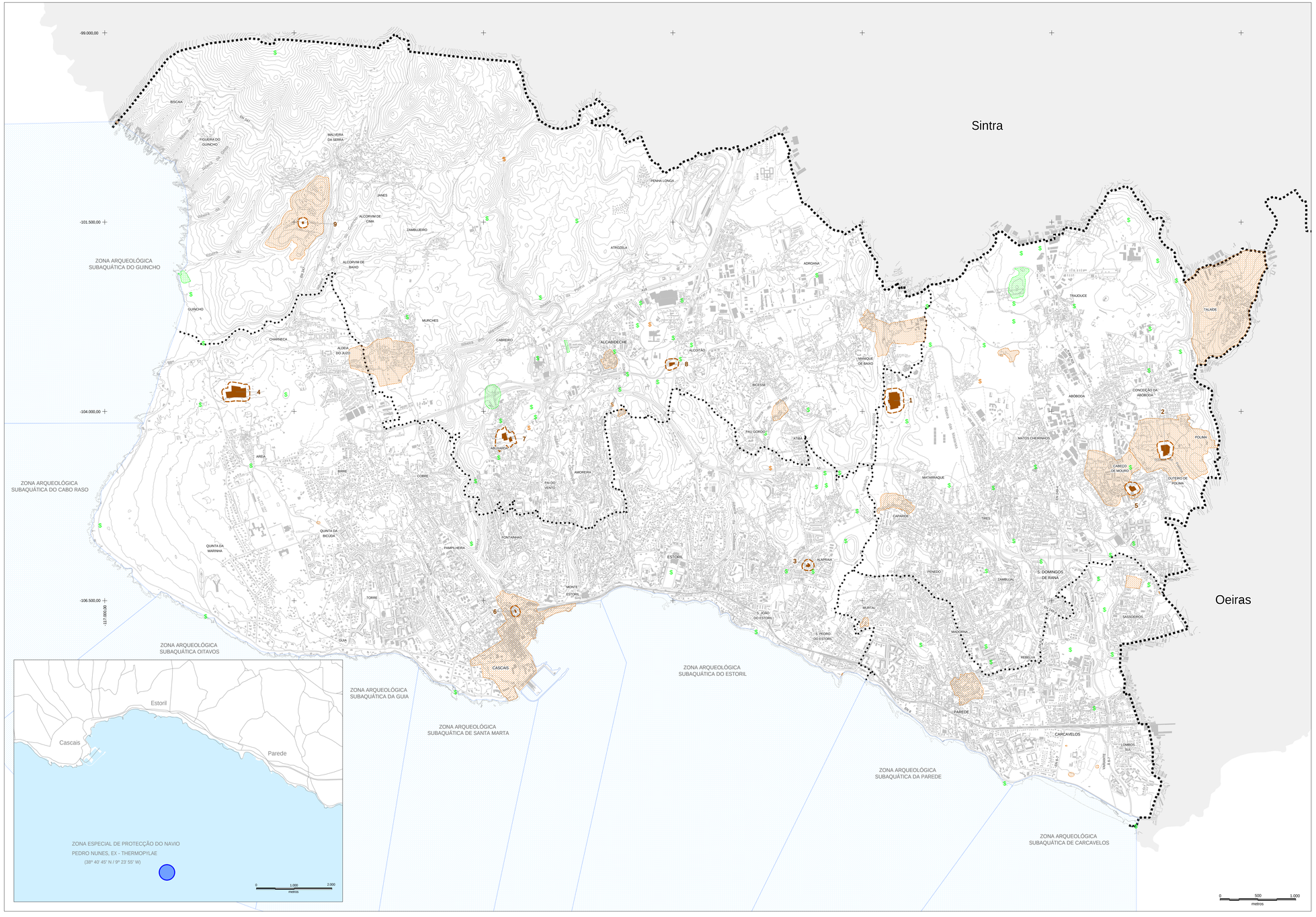

LEGENDA

LIMITE DE CONCELHO (CAOP 2014 - ETRS89)
LIMITE DE FREGUESIA (CAOP 2014 - ETRS89)

PATRIMÓNIO ARQUEOLÓGICO TERRESTRE

IMÓVEL DE INTERESSE PÚBLICO
ZONA DE PROTECÇÃO DO IMÓVEL DE INTERESSE PÚBLICO
SITIO ARQUEOLÓGICO DE NÍVEL 1
SITIO ARQUEOLÓGICO DE NÍVEL 2

PATRIMÓNIO ARQUEOLÓGICO SUBAQUÁTICO

ZONA ARQUEOLÓGICA SUBAQUÁTICA

IMÓVEIS DE INTERESSE PÚBLICO

id	designacao
1	Villa Romana de Miroiço, Manique
2	Villa Romana de Freiria
3	Grutas Artificiais de Alapraia (Necrópole Eneolítica)
4	Estação Lusitana-Romana dos Casais Velhos
5	Villa Romana de Outeiro de Polima
6	Gruta do Poço Velho
7	Villa Romana do Alto do Cidreira
8	Necrópole de Alcoitão
9	Villa Romana de Miroiços, Malveira

CÂMARA MUNICIPAL
REGISTADO
- 8 JUN. 2015
CASCAIS

00672

PDMCASCAIS
PLANO DIRECTOR MUNICIPAL
DO CONCELHO DE CASCAIS

CASCAIS
CÂMARA MUNICIPAL

ESCALA	ÁREA TEMÁTICA	DATA
1:500 000 1:25 000	CARACTERIZAÇÃO URBANA	DEZEMBRO 2014

Base Cartográfica:
Ortofotomapa PDMCascais. Produção: Bloom Portugal Lda
Homologação: Processo 139, 24-04-2012
Sistema de referência planimétrico:
Datum: ETRS89 - Elipsoide: Elipsoide internacional 1924
Transformado em PT-TM06 ETRS89 pelo método de ganhos no formato NTv2, com recurso a ficheiro de transformação DTQ_ETRS89, gerio gdt
Sistema de projecção: TM06
Sistema de referência altimétrico: Marégrafo de Cascais
Equidistância posicional: Planimétrica:0,40m . Altimétrica 1,50m
Equidistância altimétrica: 50m. Precisão posicional nominal: 2,2m

TÍTULO
CARTA DO PATRIMÓNIO ARQUEOLÓGICO

NÚMERO
04.05.02