

- Legenda:**
- +—+—+— Vala Técnica I
 - +—+—+— Vala Técnica II
 - +—+—+— Galeria Técnica I (Inclui conduta EPAL restabelecida)
 - +—+—+— Vala Técnica III
 - Caixa de Visita
 - +—+—+— Conduta EPAL

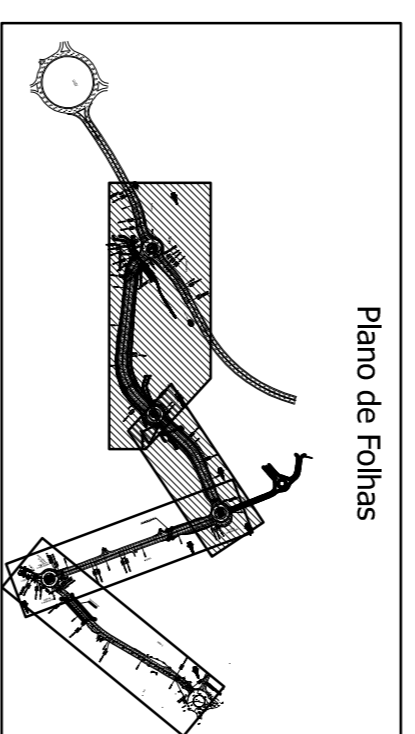

Cascais
Câmara Municipal

D.P.E.
Departamento
Estrutural

DORT Divisão de Ordenamento de Território

Parcelas:
Agrupamento

Colaborador:
estúdio de arquitectura - arquitecto
pavão berrardo, lda

Obs.:
GTP - Gabinete de Engenharia de Estradas, Lda

Assunto:
VIA ORIENTAL NO CONCELHO DE CASCAIS
TROÇO 1
PROJECTO RODOVIAIRO -
local:
SASSOZEIROS - CARCANELOS

Pego:
SERVIÇOS DE INTERESSE PÚBLICO /
REPOSIÇÃO DOS AFECTADOS
PLANTA

Fase:
PROJECTO DE EXECUÇÃO

Versão:
Escala:
1/1000
O Técnico:
Código:



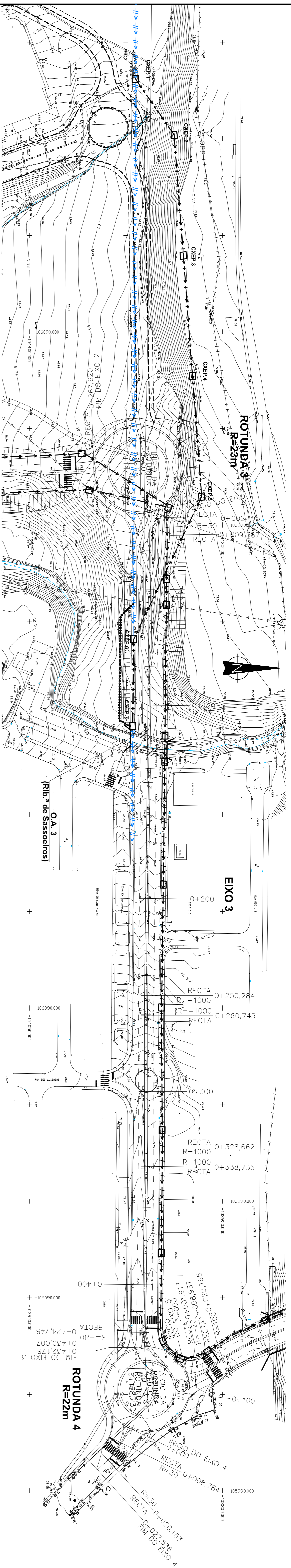

Legenda:

- → → → → Vala Técnica II
- → → → → Galeria Técnica I (Inclui conduta EPAL restabelecida)
- → → → → Vala Técnica I
- → → → → Vala Técnica III
- Caixa de Visita
- — — — — Conduta EPAL
- — — — — Desvio da conduta da Galeria Técnica II para construção de Galeria Técnica II

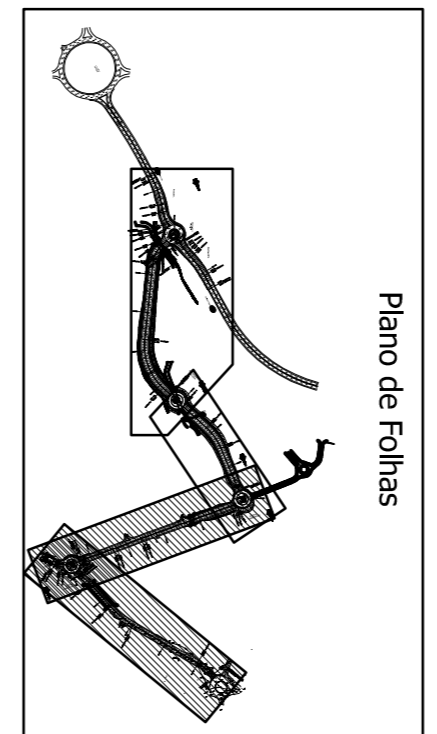
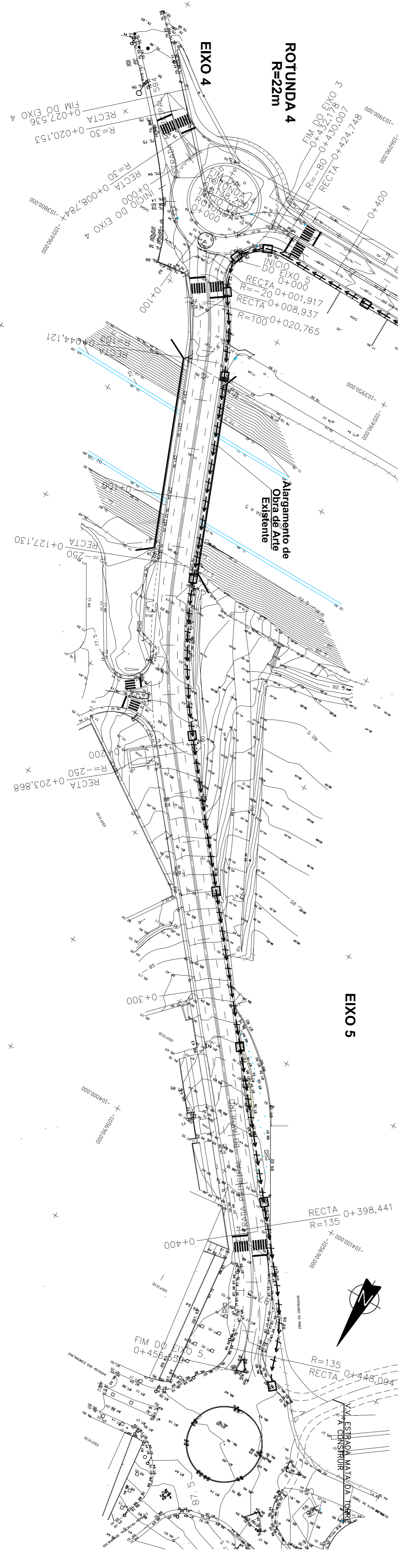

DORT Divisão de Ordenamento de Território

Parceiros: **Cascais** Câmara Municipal and **DPE** Departamento Estratégico de Engenharia

Colaboração: **G&S** atelier de arquitectura - arquitecto
o projecto pode ser aprovado, tal
PT2019 Gabinete de Engenharia de Estradas, Lda

Assunto: SERVIÇOS DE INTERESSE PÚBLICO / REPOSIÇÃO DOS AFECTADOS PLANTA

Projeto: PROJECTO DE EXECUÇÃO

Assunto: VIA ORIENTAL NO CONCELHO DE CASCAIS TROÇO 1 - PROJECTO RODOVIAIRO - SASSOEIROS - CARCANEILOS

Local: SASSOEIROS - CARCANEILOS

Obs.:

Verão:

Escala: 1/1000
Data: ABRIL 2009

Técnico:

Edição: 010-01

Código:



CAIXAS	COORDENADAS	
	X	Y
CXEP.1	-104531.109	-106035.155
CXEP.2	-104502.019	-106015.033
CXEP.3	-104439.614	-106010.273
CXEP.4	-104377.208	-106005.513
CXEP.5	-104314.803	-106000.753
CXEP.6	-104240.332	-106036.005
CXEP.7	-104196.046	-106035.486

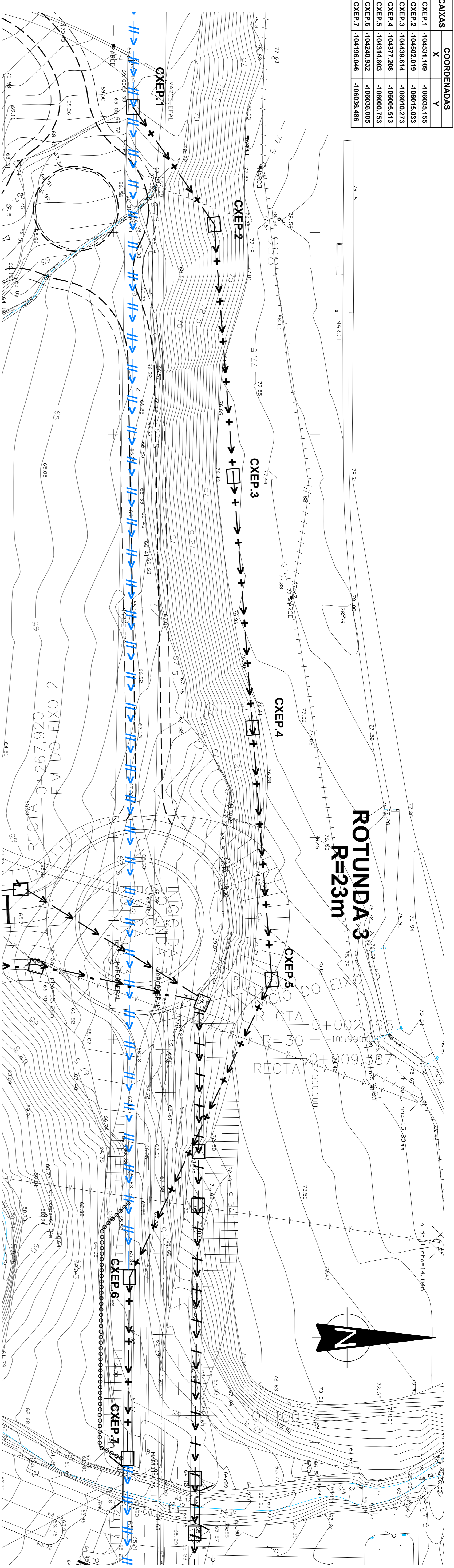

PLANTA
ESC. 1/500

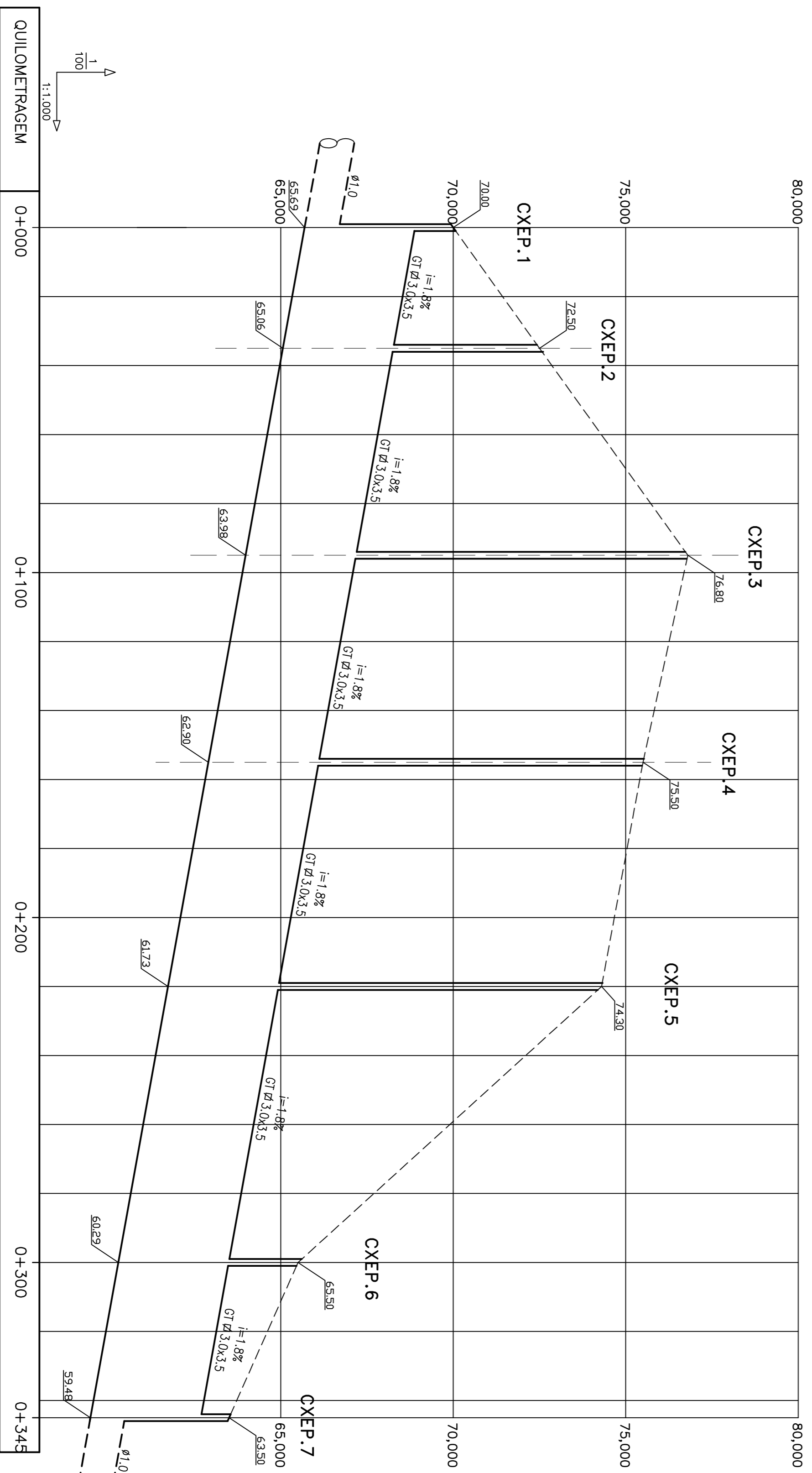

PERFIL LONGITUDINAL
ESC. 1/100 ESC. 1/1000



Cascais
Câmara Municipal



D.P.E.
Departamento Estradas

DORT Divisão de Ordenamento de Território

Parcelas:
Agrupamento

Colaborador:
GA&S atelier de arquitectura - arquitecto
paulo berrardo, tda
TRINTEC Gabinete de Engenharia de Estradas, Lda

Assunto:
VIA ORIENTAL NO CONCELHO DE CASCAIS
TROÇO 1
- PROJETO RODOVIAIRO -
local: SASSOZEIROS - CARCANELOS

Pelo:
SERVIÇOS DE INTERESSE PÚBLICO /
REPOSIÇÃO DOS AFECTADOS
REESTABELECIMENTO DA CONDUITA DA EPAL
Fase:
PROJECTO DE EXECUÇÃO

Escala:
1/1000 1/500
O Técnico:
ABRIL 2009

Edição:
N.º:
1/1000 1/500
O Técnico:
ABRIL 2009



25 000
ANOS DE INDEPENDÊNCIA