

ANEXO 23

FICHAS ID'S / SÉRIE 300

ALTERAÇÕES RESULTANTES REFORMULAÇÃO DA REDE VIÁRIA



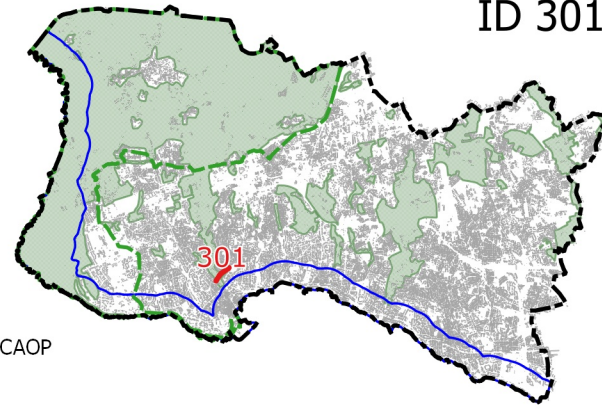

FICHA DE ALTERAÇÃO

ID 301

Origem da proposta de alteração	NOVAS VIAS PROPOSTAS 2ª Circular de Cascais - nova passagem superior sobre o vale da Ribeira das Vinhas, ligando a R. José Florindo (a poente) com a Av. Eng.º António de Azevedo Coutinho (a nascente). Via Proposta de nível 3										
Documento que é alterado	Plantas de Ordenamento - Classificação do Solo, Qualificação do Solo, Mobilidade, Acessibilidades. Planta de Condicionantes - Infraestruturas										
Alteração	Constituição de um eixo de Espaço Verde de Proteção a Infraestruturas para a instalação de uma via de ligação, em viaduto, entre as duas margens do vale da Ribeira das Vinhas, para a concretização da 2.ª Circular de Cascais. Alteração do perímetro de solo urbano/rústico. Requalificar as áreas de terreno para as qualificações de “Espaço Rústico de Proteção a Infraestruturas” e “Espaço Verde de Proteção a Infraestruturas”.										
Critérios do nº 3 do artº 7º do DR 15/2015 que se aplicam	Não se aplica										
Justificação	Constituição de um eixo de Espaço Verde de Proteção a Infraestruturas para a instalação de uma via de ligação, em viaduto, entre as duas margens do vale da Ribeira das Vinhas, para a concretização da conclusão da 2.ª Circular a Cascais. Este troço de via contribuirá para reduzir significativamente o volume de tráfego de passagem no Centro da Vila de Cascais, com evidentes vantagens a todos os níveis. Iniciaram-se os estudos de mobilidade e prosseguirão os estudos técnicos relativos à obra de arte e respetivos custos financeiros. O atravessamento efetuar-se-á por viaduto não interferindo com o Domínio Hídrico										
Pareceres das Entidades	<table border="1"><thead><tr><th>CCDR-LVT</th><th>ANEPC</th><th>DGPC</th><th>ICNF</th><th>APA</th></tr></thead><tbody><tr><td style="background-color: red;"></td><td style="background-color: green;"></td><td style="background-color: green;"></td><td style="background-color: green;"></td><td style="background-color: yellow;"></td></tr></tbody></table> <p>CCDR-LVT: Não aceite, sem demonstração da sustentabilidade económica, nem do prazo de execução.</p> <p>APA: Atravessamento em viaduto e não intervenção na zona adjacente à Ribeira das Vinhas e Domínio Hídrico.</p>	CCDR-LVT	ANEPC	DGPC	ICNF	APA					
CCDR-LVT	ANEPC	DGPC	ICNF	APA							
Concertação	<table border="1"><thead><tr><th>CCDR-LVT</th><th>ANEPC</th><th>DGPC</th><th>ICNF</th><th>APA</th></tr></thead><tbody><tr><td style="background-color: green;"></td><td style="background-color: green;"></td><td style="background-color: green;"></td><td style="background-color: green;"></td><td style="background-color: green;"></td></tr></tbody></table> <p>A proposta da construção da via será em viaduto pelo que em sede de Concertação a APA e a CCDR-LVT aceitaram a alteração.</p>	CCDR-LVT	ANEPC	DGPC	ICNF	APA					
CCDR-LVT	ANEPC	DGPC	ICNF	APA							



LEGENDA

-  Limite do Concelho - CAOP
-  Limite do PNSC
-  Limite da Área de Intervenção do POCAE
-  Solo Rural do PDM em vigor
-  ID da alteração

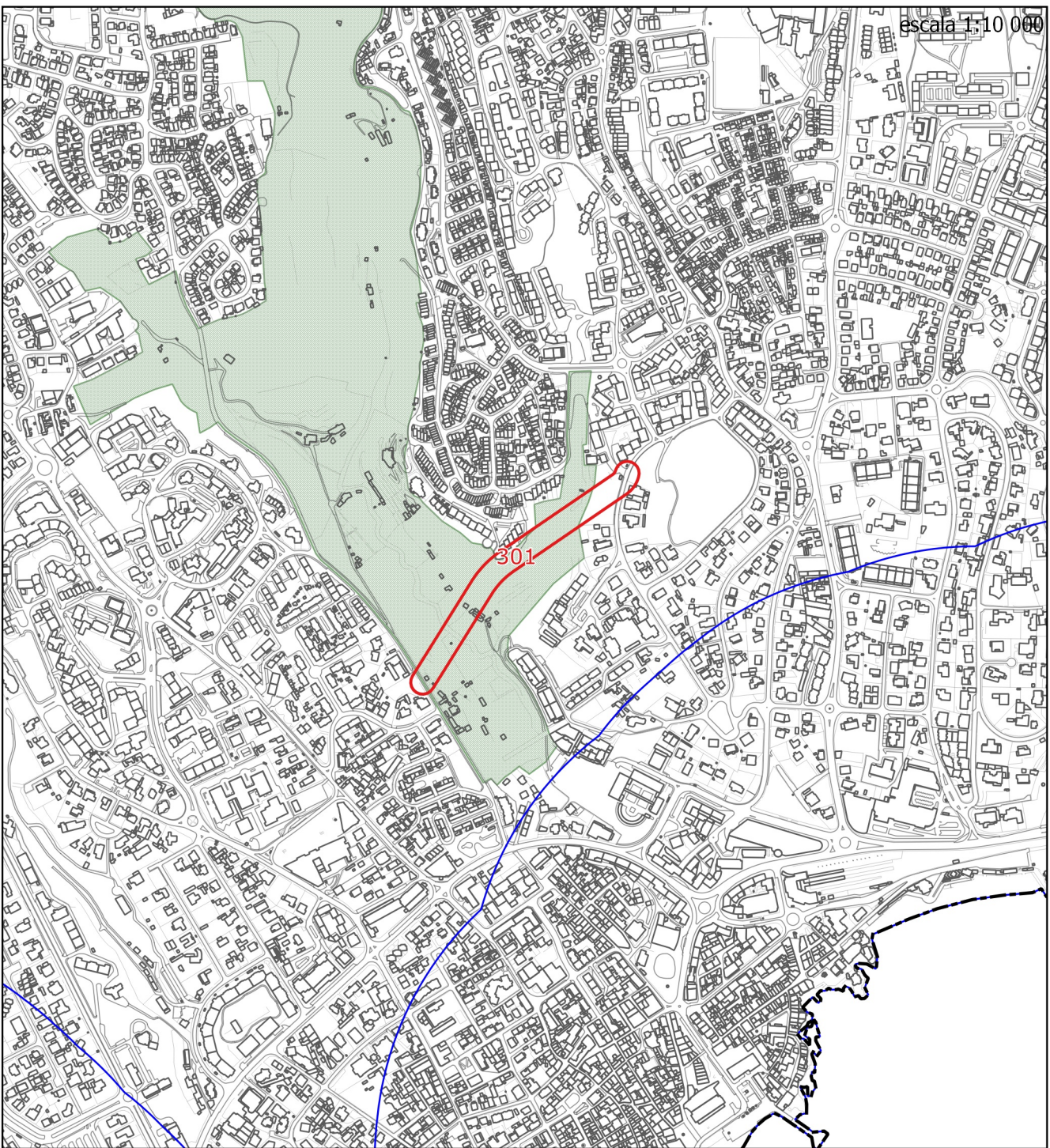

ID 301 - SÉRIE 300 - VIAS PROPOSTAS - 2? Circular de Cascais

LEGENDA

 Limite do Concelho - CAOP

 ID da alteração

Condicionantes

 Leito das águas do mar

 Margem

 RAN

 REN

 REN - exclusões

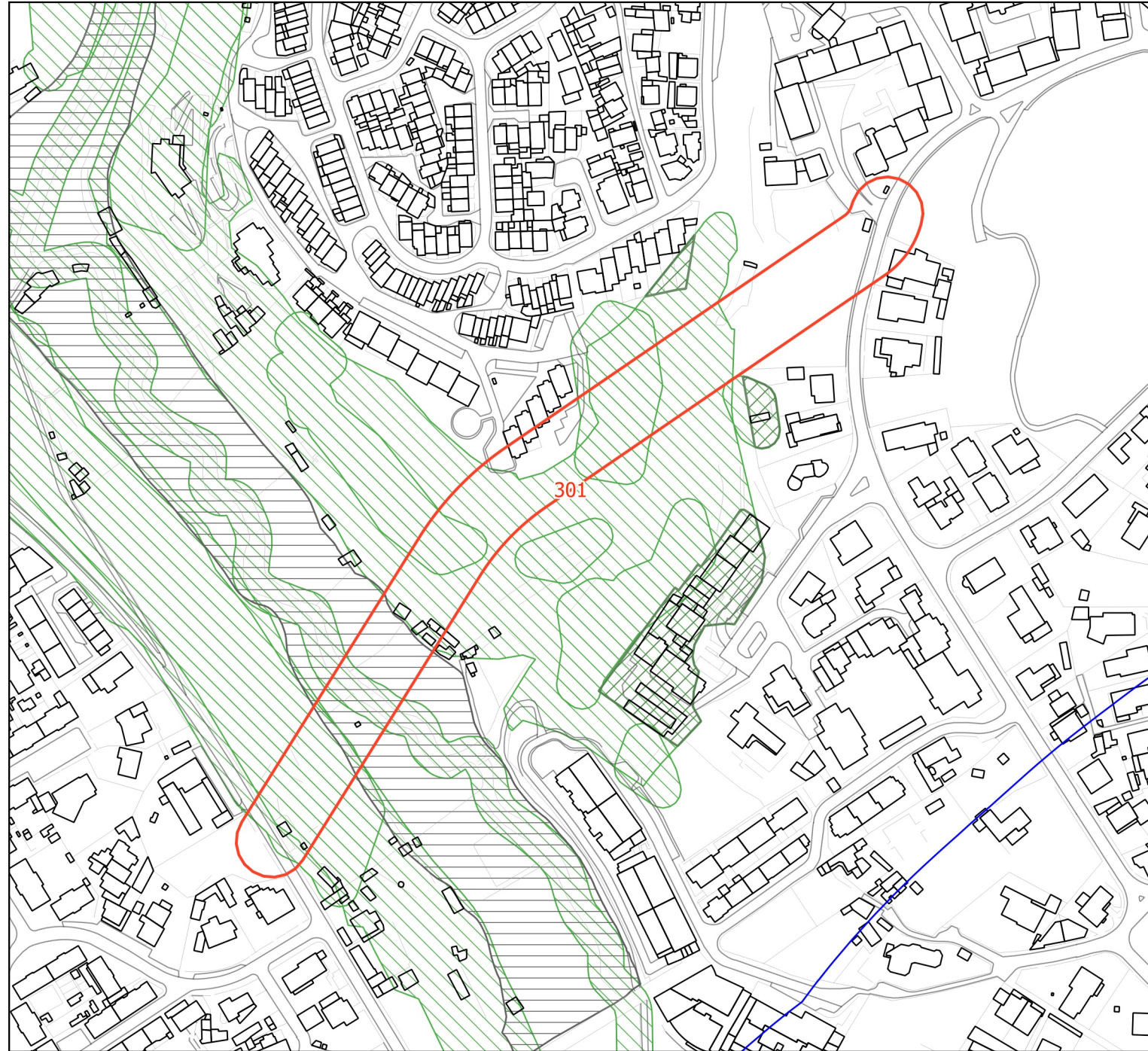

LEGENDA:

Limite do Solo Rústico	Esp.de Infraestruturas Territoriais	Espaço Florestal de Nível 2
SubUOPG	Esp.Verde de Recreio e Produção	Espaço de Aglomerados Rurais
Qualificação do Solo em vigor	Esp.Verde de Prot.e Conservação	Esp.de Recursos Energéticos e Geológicos
Solo Rural	Esp.Verde de Prot.a Infraestruturas	Esp.de Equipamentos e Infraestruturas
Espaço Natural Nível 1	PMOT em vigor	Esp.Rústico de Prot.a Infraestruturas
Espaço Natural Nível 2	Solo Urbano / Urbanizável	Esp.de Ocupação Turística de Nível 1
Espaço Natural Nível 3	Espaço de Equipamento Proposto	Esp.de Ocupação Turística de Nível 2
Espaços de Recursos Geológicos	Esp.de Comércio e Serviços Proposto	Solo Urbano
Espaço de Equipamento-Rural	Esp.de Atividades Industriais Proposto	Espaço Central
Espaço de Ocupação Turística	Espaço Estratégico Proposto	Espaço Central Histórico
Espaço de Aglomerados Rurais	Espaço de Turismo Proposto	Espaço Habitacional
Solo Urbano	Espaço Canal	Espaço Habitacional Singular e Turístico
Espaço Central	Espaço Canal	Espaço de Atividades Económicas
Espaço Central Histórico	Qualificação do Solo Proposta	Esp.Estratégico de Ativ.Económicas
Espaço Residencial	Solo Rústico	Espaço de Equipamento
Espaço Residencial Histórico	Espaço Natural de Nível 1	Esp.de Infraestruturas Estruturantes
Espaço Resid.Singular e Turístico	Espaço Natural de Nível 2	Esp.Verde de Recreio e Produção
Espaço de Comércio e Serviços	Espaço Natural de Nível 3	Esp.Verde de Prot.e Conservação
Espaço de Atividades Industriais	Espaço Agrícola de Nível 1	Esp.Verde de Prot.a Infraestruturas
Espaço de Equipamento	Espaço Agrícola de Nível 2	Espaço Canal
Espaço Estratégico	Espaço Florestal de Nível 1	Espaço Canal

Qualificação do Solo proposta, conforme início da Conferência Procedimental

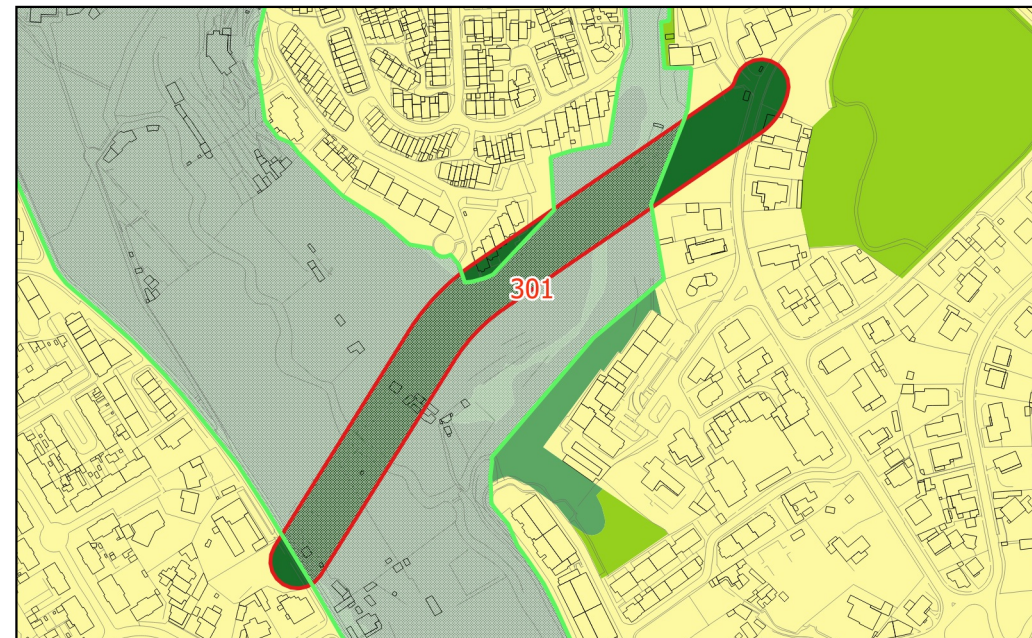

Qualificação do Solo, conforme PDM em vigor

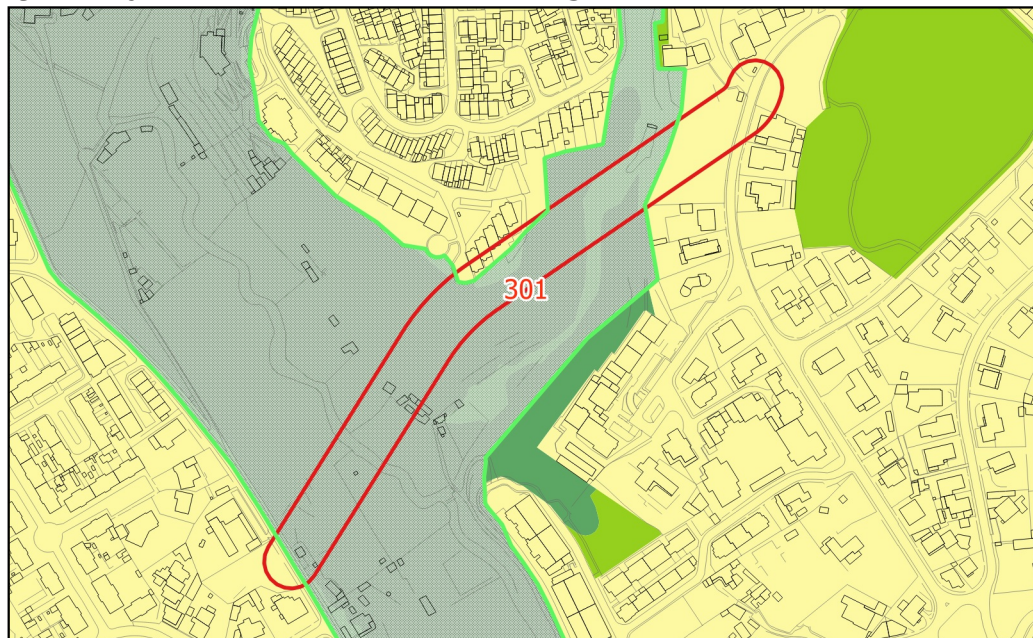

Qualificação do Solo proposta, conforme alterações na fase de Concertação



FICHA DE ALTERAÇÃO

ID 308

Origem da proposta de alteração	NOVAS VIAS PROPOSTAS Via Circular Nascente a S. João Novo nó e passagem inferior sob a linha de comboio - S. João do Estoril Via Proposta de nível 3
Documento que é alterado	Plantas de Ordenamento - Classificação do Solo, Qualificação do Solo, Mobilidade, Acessibilidades e Estrutura Ecológica Municipal. Planta de Condicionantes - Infraestruturas
Alteração	Alteração da área qualificada com a categoria de "Espaço Canal" para "Espaço Rústico de Proteção a Infraestruturas" e "Espaço Verde de Proteção a Infraestruturas".
Crítérios do nº 3 do artº 7º do DR 15/2015 que se aplicam	Não se aplica

Justificação Com a extinção da categoria de "Espaço Canal", procedeu-se à alteração da classificação e da qualificação do solo nas áreas abrangidas pela mesma, mas que se pretendem manter reservadas para a execução de futuras vias.

Neste caso, houve uma alteração substancial ao traçado da via. Foi abandonado o traçado original, que ligava à rotunda a norte da E.S. S. João do Estoril, sendo substituído por um mais curto, partindo do mesmo local na Estrada Marginal e ligando à R. Egas Moniz. O espaço reservado para a execução deste troço será qualificado com a categoria de "Espaço Verde de Proteção a Infraestruturas".

Com esta alteração, as categorias de espaço imediatamente adjacentes ao traçado original, foram ampliadas, nomeadamente as categorias de "Espaço Habitacional", "Espaço de Equipamento", "Espaço Verde de Recreio e Produção" e "Espaço Verde de Proteção e Conservação".

Pareceres das Entidades	<i>CCDR-LVT</i>	<i>ANEPC</i>	<i>DGPC</i>	<i>ICNF</i>	<i>APA</i>
CCDR-LVT: Não aceite, por não acautelar o nº6 do artº72 do RJIGT, nem ter enquadramento no DR.15/2015.					
APA: Condicionado à não sobreposição do corredor das ZAC e CALM.					
Concertação	<i>CCDR-LVT</i>	<i>ANEPC</i>	<i>DGPC</i>	<i>ICNF</i>	<i>APA</i>
Em sede de Concertação a APA e a CCDR-LVT aceitaram a alteração					

escala 1:10 000

Localização

ID 308

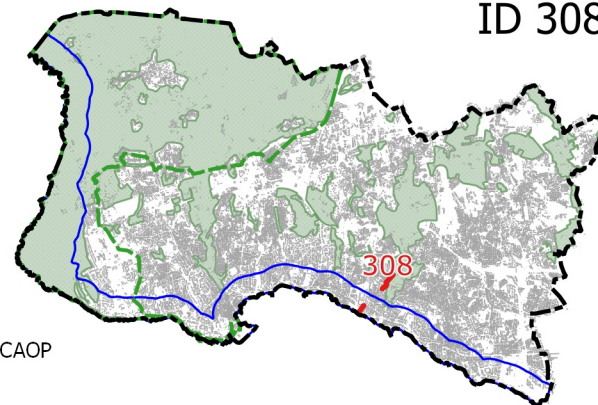

LEGENDA

- Limite do Concelho - CAOP
- - - Limite do PNSC
- Limite da Área de Intervenção do POACE
- Solo Rural do PDM em vigor
- ID da alteração

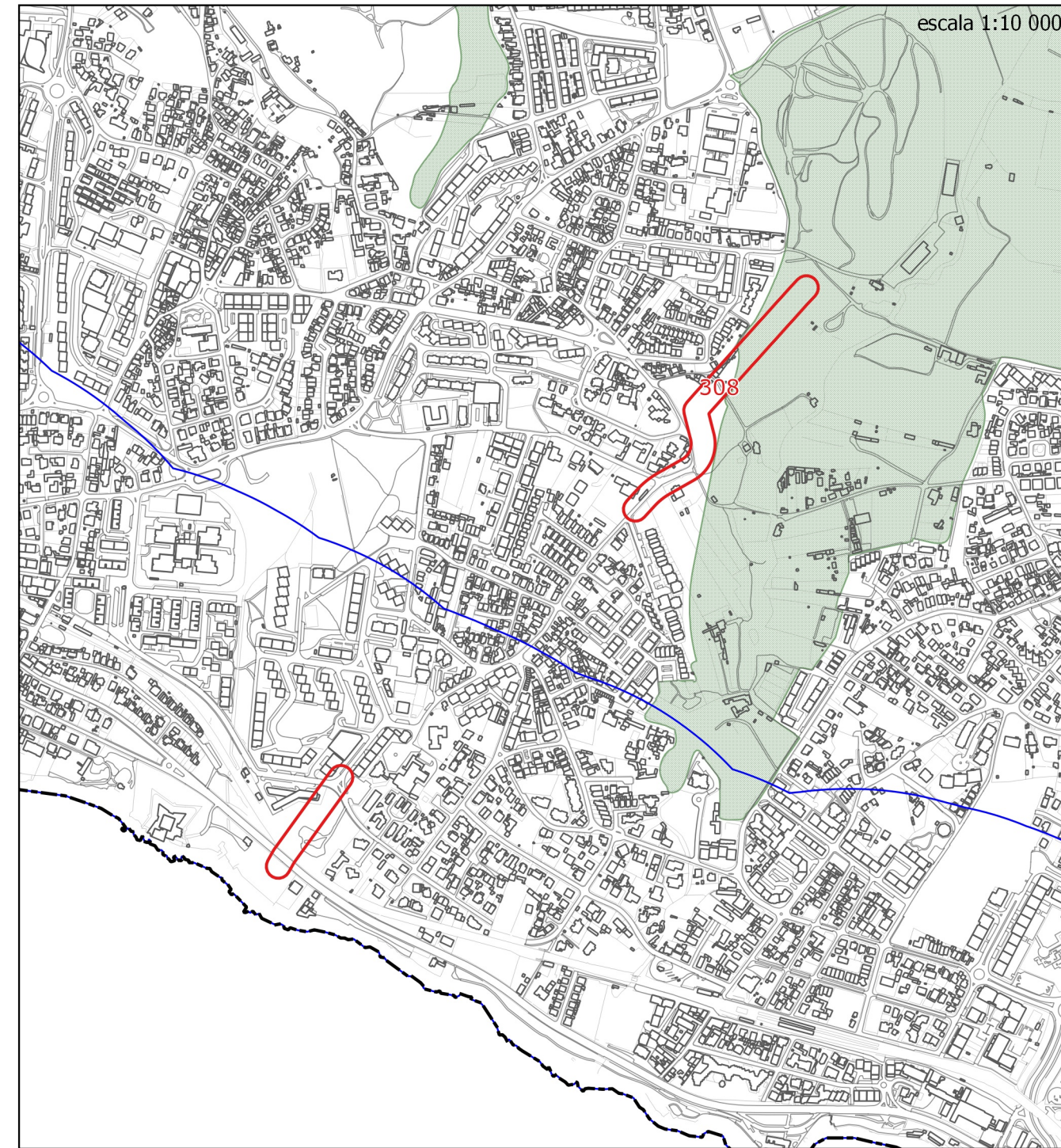

ID 308 - SÉRIE 300 - VIAS PROPOSTAS - Circular
Nascente a São João

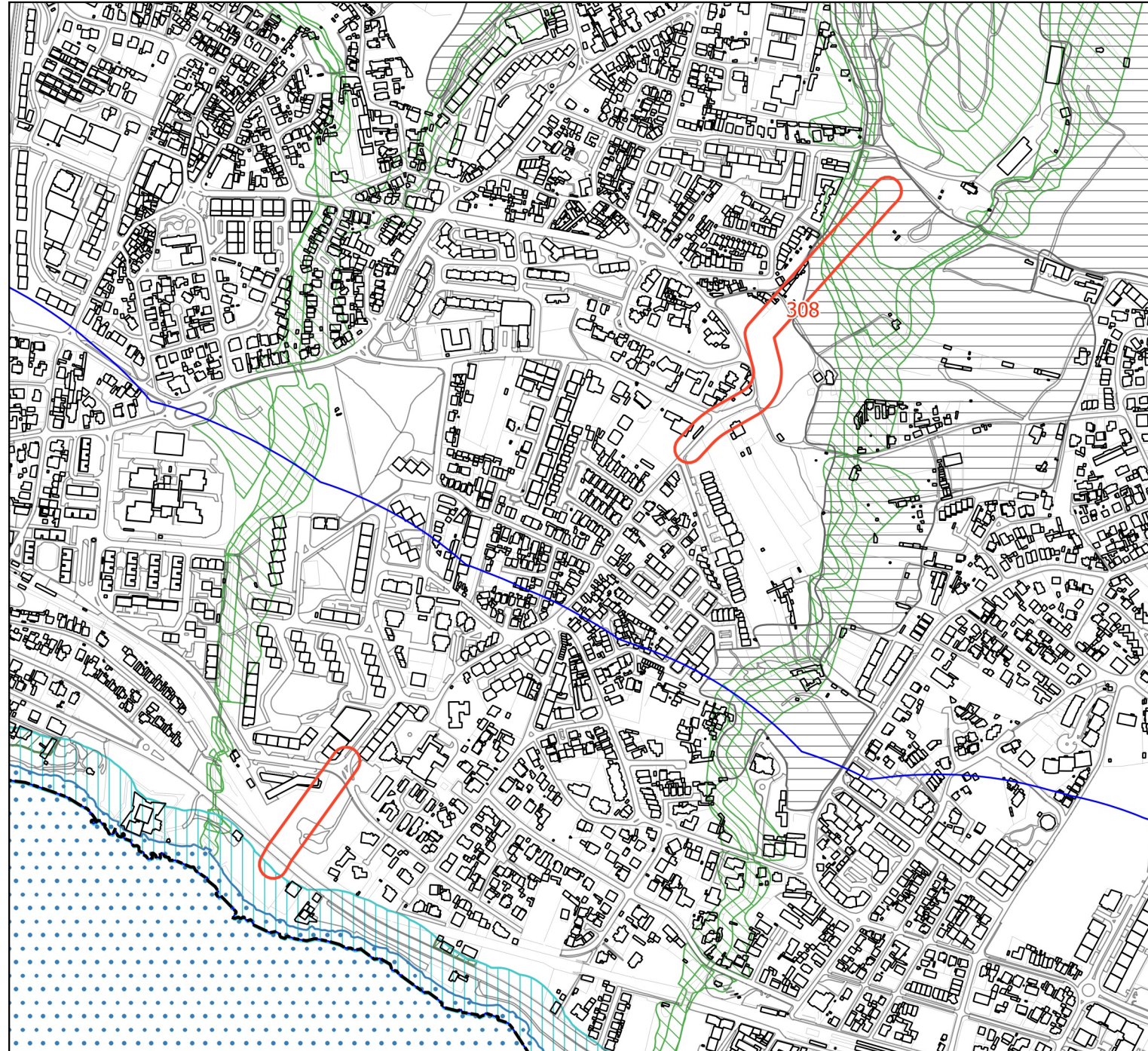
**LEGENDA**

 Limite do Concelho - CAOP

 ID da alteração

Condicionantes

 Leito das águas do mar

 Margem

 RAN

 REN

 REN - exclusões

LEGENDA:

 Limite do Solo Rústico	 Esp.de Infraestruturas Territoriais	 Espaço Florestal de Nível 2
 SubUOPG	 Esp.Verde de Recreio e Produção	 Espaço de Aglomerados Rurais
Qualificação do Solo em vigor	 Esp.Verde de Prot.e Conservação	 Esp.de Recursos Energéticos e Geológicos
Solo Rural	 Esp.Verde de Prot.a Infraestruturas	 Esp.de Equipamentos e Infraestruturas
 Espaço Natural Nível 1	 PMOT em vigor	 Esp.Rústico de Prot.a Infraestruturas
 Espaço Natural Nível 2	Solo Urbano / Urbanizável	 Esp.de Ocupação Turística de Nível 1
 Espaço Natural Nível 3	 Espaço de Equipamento Proposto	 Esp.de Ocupação Turística de Nível 2
 Espaços de Recursos Geológicos	 Esp.de Comércio e Serviços Proposto	Solo Urbano
 Espaço de Equipamento-Rural	 Esp.de Atividades Industriais Proposto	 Espaço Central
 Espaço de Ocupação Turística	 Espaço Estratégico Proposto	 Espaço Central Histórico
 Espaço de Aglomerados Rurais	 Espaço de Turismo Proposto	 Espaço Habitacional
Solo Urbano	Espaço Canal	 Espaço Habitacional Singular e Turístico
 Espaço Central	 Espaço Canal	 Espaço de Atividades Económicas
 Espaço Central Histórico	Qualificação do Solo Proposta	 Esp.Estratégico de Ativ.Económicas
 Espaço Residencial	Solo Rústico	 Espaço de Equipamento
 Espaço Residencial Histórico	 Espaço Natural de Nível 1	 Esp.de Infraestruturas Estruturantes
 Espaço Resid.Singular e Turístico	 Espaço Natural de Nível 2	 Esp.Verde de Recreio e Produção
 Espaço de Comércio e Serviços	 Espaço Natural de Nível 3	 Esp.Verde de Prot.e Conservação
 Espaço de Atividades Industriais	 Espaço Agrícola de Nível 1	 Esp.Verde de Prot.a Infraestruturas
 Espaço de Equipamento	 Espaço Agrícola de Nível 2	 Espaço Canal
 Espaço Estratégico	 Espaço Florestal de Nível 1	 Espaço Canal

Qualificação do Solo proposta, conforme início da Conferência Procedimental

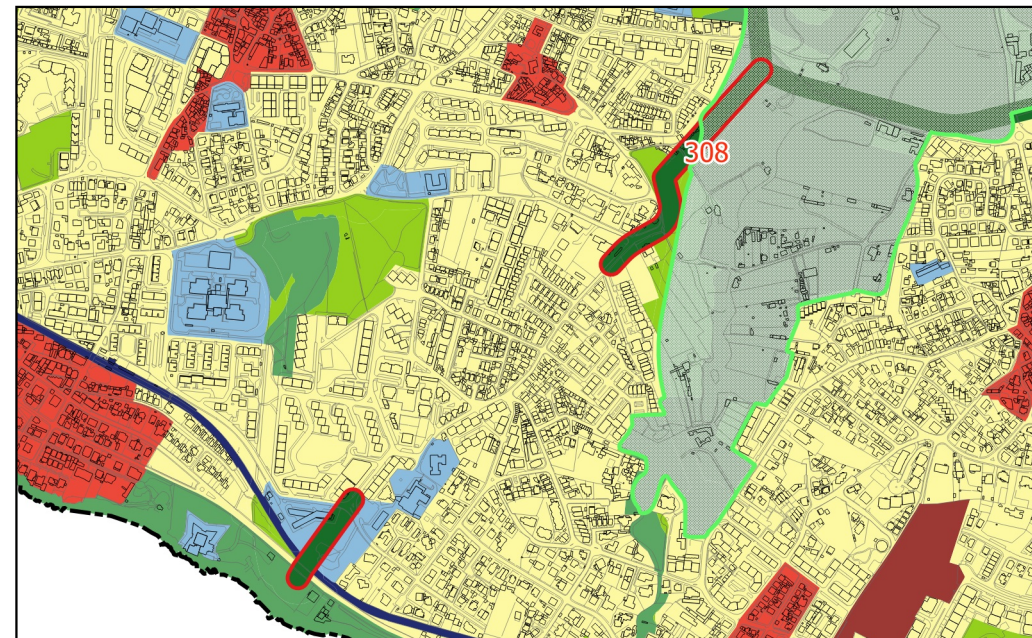

Qualificação do Solo, conforme PDM em vigor

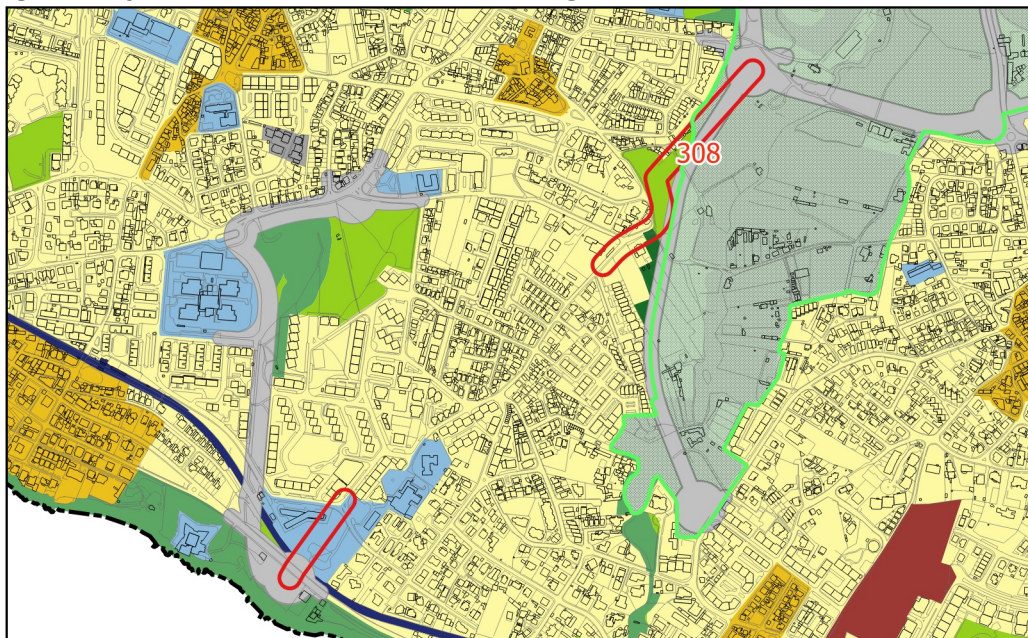

Qualificação do Solo proposta, conforme alterações na fase de Concertação

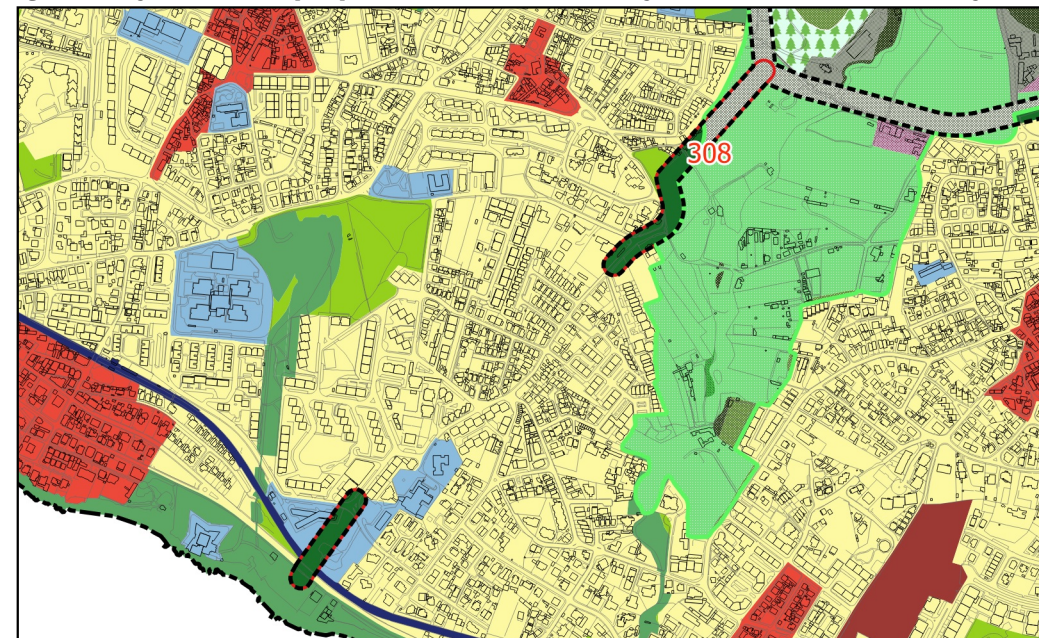

FICHA DE ALTERAÇÃO

ID 309

Origem da proposta de alteração	NOVAS VIAS PROPOSTAS Nova Variante do Livramento - via de ligação alternativa entre a Rua dos Eucaliptos e a Rua das Corredouras à Av. infante D. Henrique, no Livramento.
Documento que é alterado	Plantas de Ordenamento - Classificação do Solo, Qualificação do Solo, Mobilidade, Acessibilidades e Estrutura Ecológica Municipal. Planta de Condicionantes - Infraestruturas
Alteração	Alteração da área qualificada com a categoria de “Espaço Canal” para “Espaço Rústico de Proteção a Infraestruturas” e “Espaço Verde de Proteção a Infraestruturas”.
Critérios do nº 3 do artº 7º do DR 15/2015 que se aplicam	Não se aplica

Justificação Esta via surge da necessidade da criação de uma ligação alternativa entre a Rua dos Eucaliptos e a Av. Infante D. Henrique, no Livramento, substituindo a existente, de dimensões insuficientes para o volume de tráfego que por ali passa diariamente.

Pareceres das Entidades	<i>CCDR-LVT</i>	<i>ANEPC</i>	<i>DGPC</i>	<i>ICNF</i>	<i>APA</i>

CCDR-LVT: Não aceite, por não acautelar o nº6 do artº72 do RJIGT, nem ter enquadramento no DR.15/2015.

APA: Condicionado à não sobreposição do corredor das ZAC e CALM.

Concertação	<i>CCDR-LVT</i>	<i>ANEPC</i>	<i>DGPC</i>	<i>ICNF</i>	<i>APA</i>

Em sede de Concertação a APA aceitou a alteração desse que a mesma seja em viaduto.

A CCDR-LVT aceitou a proposta.



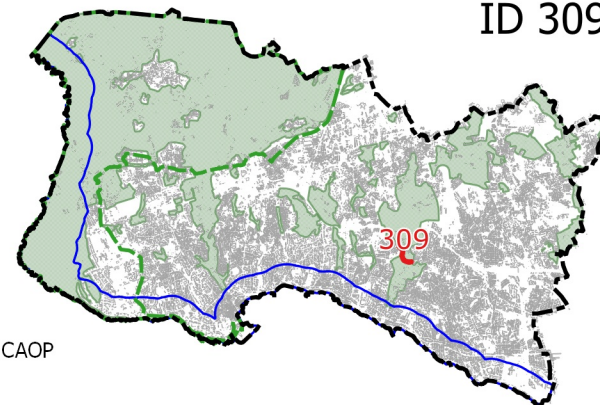

escala 1:10 000

Localização

ID 309



LEGENDA

-  Limite do Concelho - CAOP
-  Limite do PDM
-  Limite da Área de Intervenção do POCACE
-  Solo Rural do PDM em vigor
-  ID da alteração

309

309



ID 309 - SÉRIE 300 - VIAS PROPOSTAS - Nova Variante ao Livramento

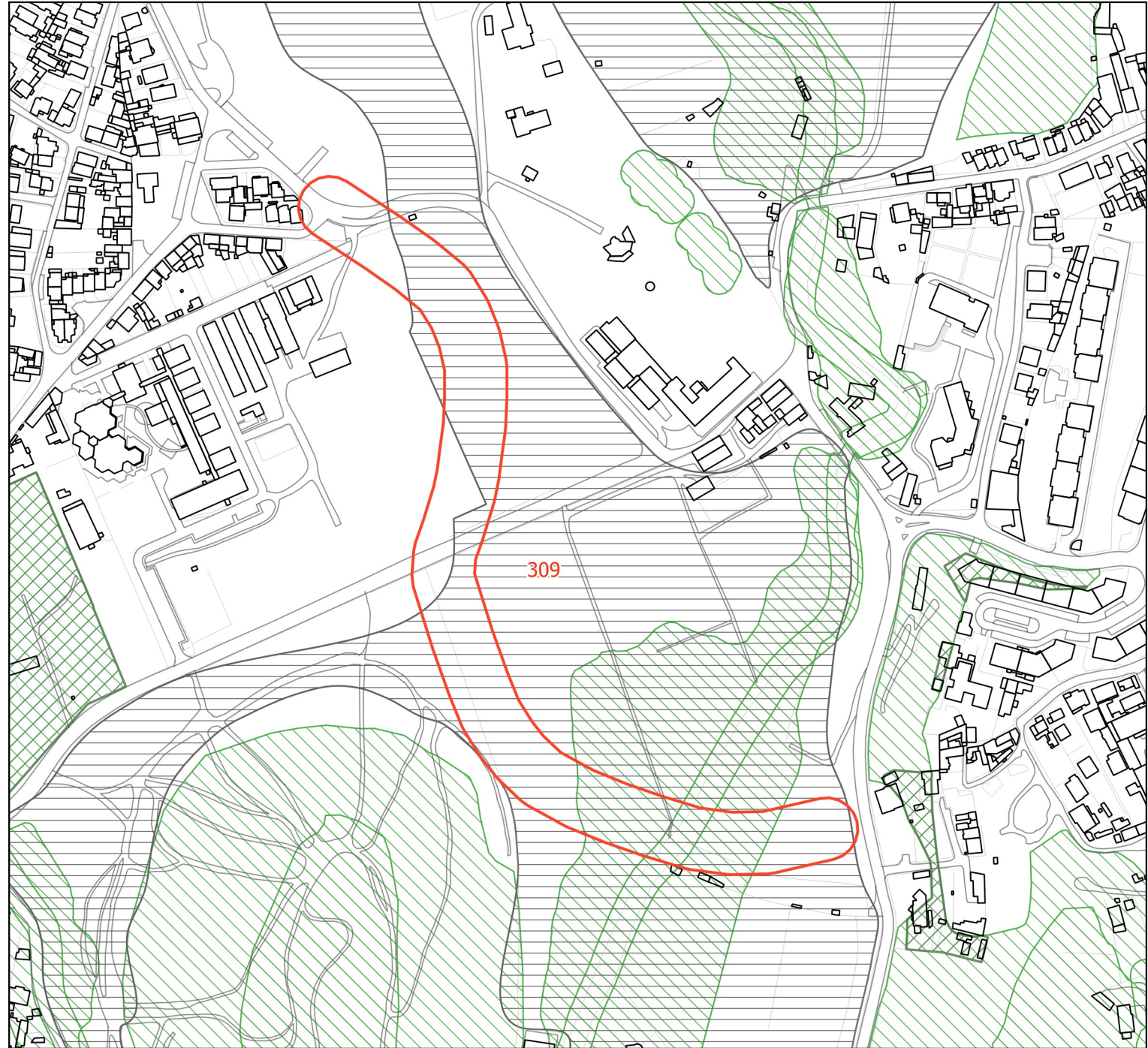

LEGENDA

 Limite do Concelho - CAOP

 ID da alteração

Condicionantes

 Leito das águas do mar

 Margem

 RAN

 REN

 REN - exclusões

LEGENDA:

 Limite do Solo Rústico	 Esp.de Infraestruturas Territoriais	 Espaço Florestal de Nível 2
 SubUOPG	 Esp.Verde de Recreio e Produção	 Espaço de Aglomerados Rurais
Qualificação do Solo em vigor	 Esp.Verde de Prot.e Conservação	 Esp.de Recursos Energéticos e Geológicos
Solo Rural	 Esp.Verde de Prot.a Infraestruturas	 Esp.de Equipamentos e Infraestruturas
 Espaço Natural Nível 1	 PMOT em vigor	 Esp.Rústico de Prot.a Infraestruturas
 Espaço Natural Nível 2	Solo Urbano / Urbanizável	 Esp.de Ocupação Turística de Nível 1
 Espaço Natural Nível 3	 Espaço de Equipamento Proposto	 Esp.de Ocupação Turística de Nível 2
 Espaços de Recursos Geológicos	 Esp.de Comércio e Serviços Proposto	Solo Urbano
 Espaço de Equipamento-Rural	 Esp.de Atividades Industriais Proposto	 Espaço Central
 Espaço de Ocupação Turística	 Espaço Estratégico Proposto	 Espaço Central Histórico
 Espaço de Aglomerados Rurais	 Espaço de Turismo Proposto	 Espaço Habitacional
Solo Urbano	Espaço Canal	 Espaço Habitacional Singular e Turístico
 Espaço Central	 Espaço Canal	 Espaço de Atividades Económicas
 Espaço Central Histórico	Qualificação do Solo Proposta	 Esp.Estratégico de Ativ.Económicas
 Espaço Residencial	Solo Rústico	 Espaço de Equipamento
 Espaço Residencial Histórico	 Espaço Natural de Nível 1	 Esp.de Infraestruturas Estruturantes
 Espaço Resid.Singular e Turístico	 Espaço Natural de Nível 2	 Esp.Verde de Recreio e Produção
 Espaço de Comércio e Serviços	 Espaço Natural de Nível 3	 Esp.Verde de Prot.e Conservação
 Espaço de Atividades Industriais	 Espaço Agrícola de Nível 1	 Esp.Verde de Prot.a Infraestruturas
 Espaço de Equipamento	 Espaço Agrícola de Nível 2	 Espaço Canal
 Espaço Estratégico	 Espaço Florestal de Nível 1	 Espaço Canal

Qualificação do Solo proposta, conforme início da Conferência Procedimental

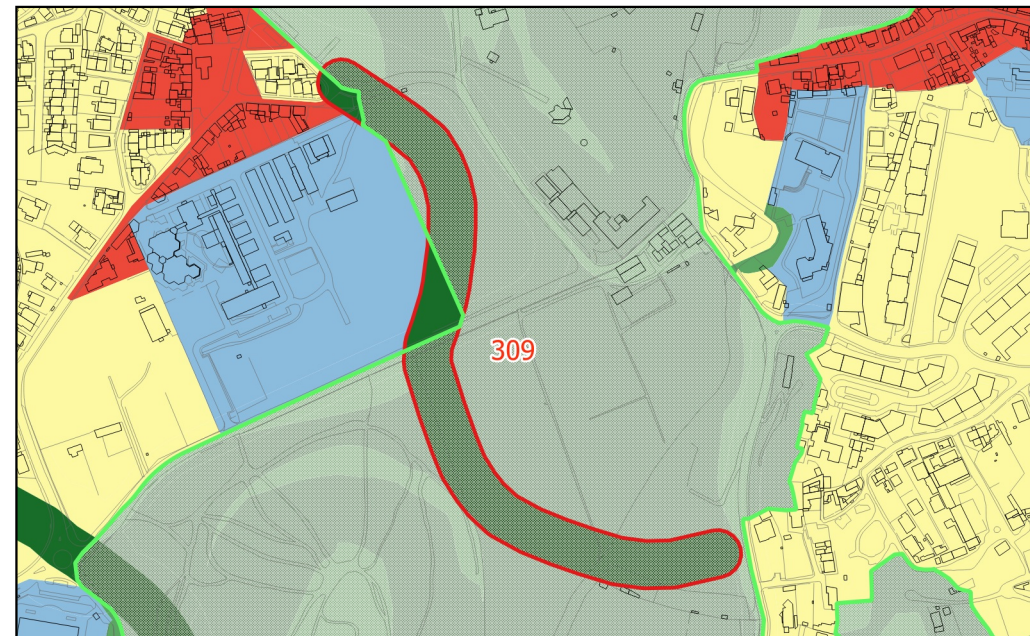

Qualificação do Solo, conforme PDM em vigor

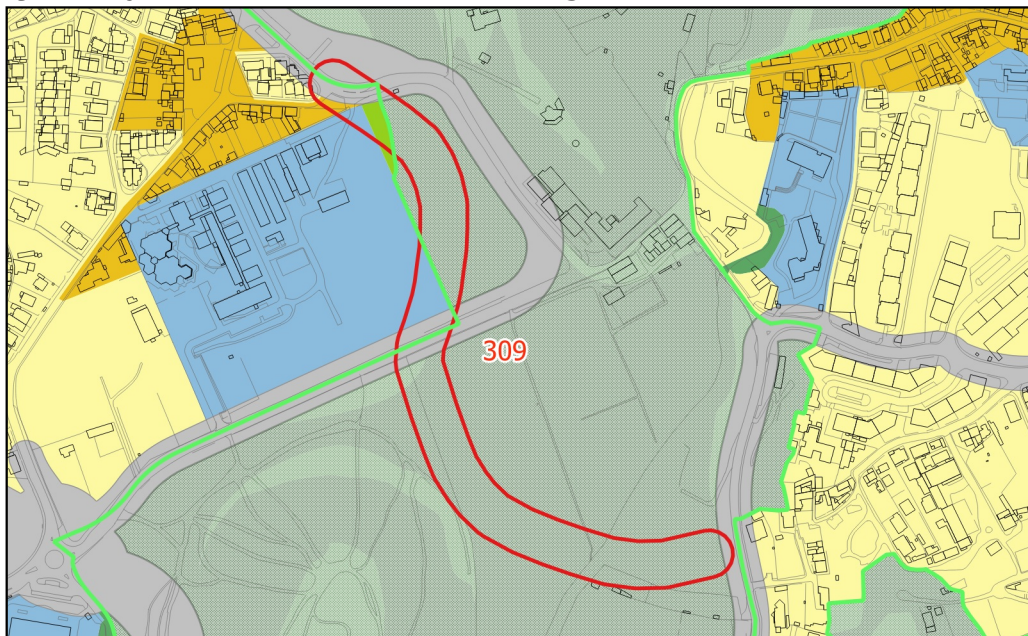

Qualificação do Solo proposta, conforme alterações na fase de Concertação

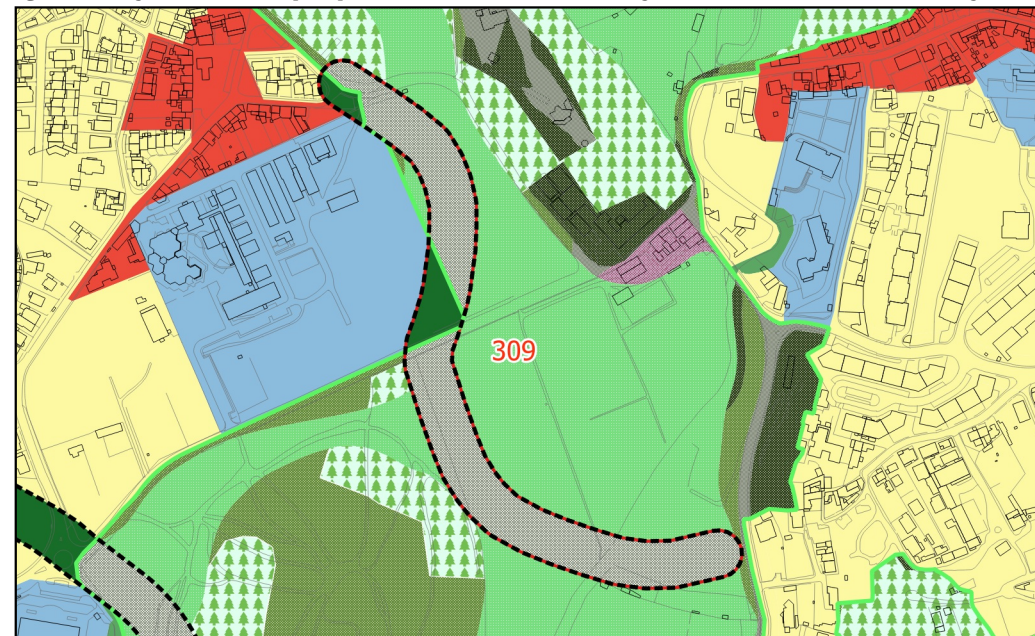

FICHA DE ALTERAÇÃO

ID 310

Origem da proposta de alteração	NOVAS VIAS PROPOSTAS Novo nó da A5 com o Bairro da Fonte e ligação à Variante do Aeródromo Via Proposta de nível 2
Documento que é alterado	Plantas de Ordenamento - Classificação do Solo, Qualificação do Solo, Mobilidade, Acessibilidades e Estrutura Ecológica Municipal. Planta de Condicionantes - Infraestruturas
Alteração	Alteração da área qualificada com a categoria de “Espaço Canal” para “Espaço Rústico de Proteção a Infraestruturas” e “Espaço Verde de Proteção a Infraestruturas”.
Critérios do nº 3 do artº 7º do DR 15/2015 que se aplicam	Não se aplica

Justificação Com a extinção da categoria de “Espaço Canal”, procedeu-se à alteração da classificação e da qualificação do solo nas áreas abrangidas pela mesma, mas que se pretendem manter reservadas para a execução de futuras vias.

Neste caso, houve uma alteração substancial ao traçado do futuro nó de ligação entre a A5 e o Bairro da Fonte e a Via Circular ao Aeródromo.

O espaço reservado para a execução das vias que compõem este nó será qualificado com a categoria de “Espaço Verde de Proteção a Infraestruturas”.

No espaço restante, as categorias de espaço imediatamente adjacentes ao traçado original, foram ampliadas, nomeadamente as categorias de “Espaço Habitacional”, “Espaço De Atividades Económicas Estratégicas”, “Espaço Verde de Recreio e Produção”, “Espaço Natural de nível 1” e “Espaço Natural de nível 2”.

O nó está já com projeto em concertação com a Infraestruturas de Portugal e Brisa.

Pareceres das Entidades

CCDR-LVT	ANEPC	DGPC	ICNF	APA

CCDR-LVT: Não aceite, por não acautelar o nº6 do artº72 do RJIGT, nem ter enquadramento no DR.15/2015.

Concertação

CCDR-LVT	ANEPC	DGPC	ICNF	APA

Em sede de Concertação a CCDR-LVT aceitou a proposta



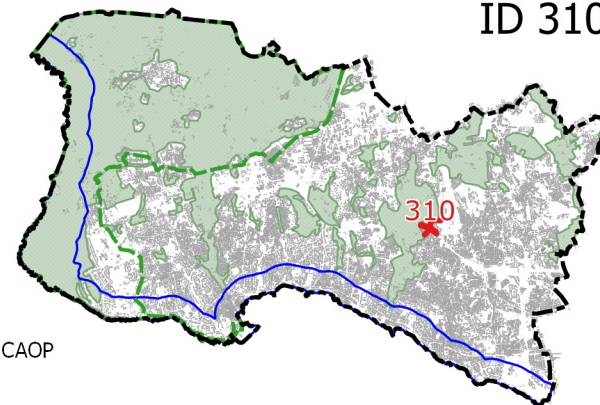

escala 1:10 000

Localização

ID 310



LEGENDA

-  Limite do Concelho - CAOP
-  Limite do PNSC
-  Limite da Área de Intervenção do POACE
-  Solo Rural do PDM em vigor
-  ID da alteração

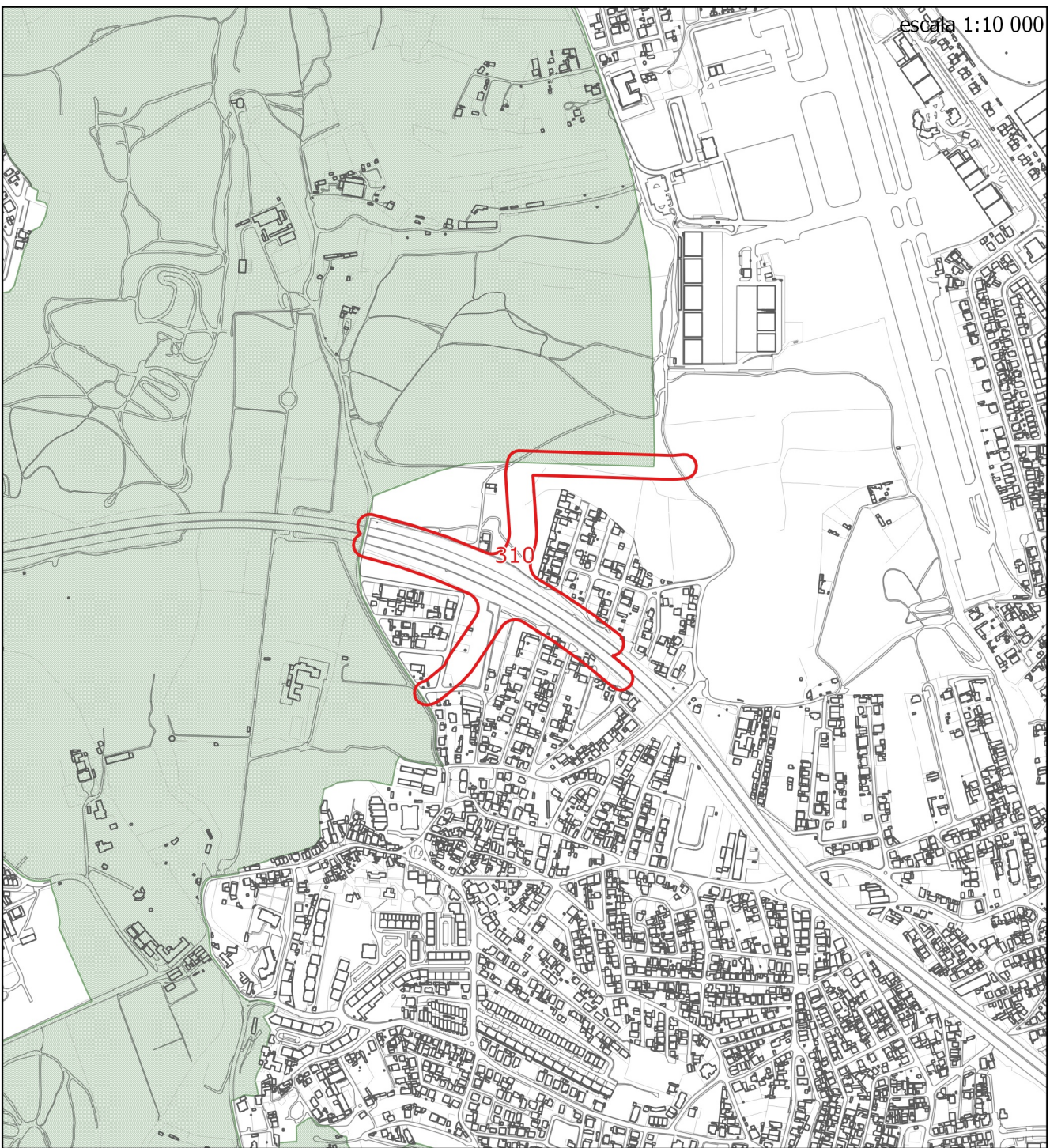

ID 310 - SÉRIE 300 - VIAS PROPOSTAS - Nó A5-
Aeróromo

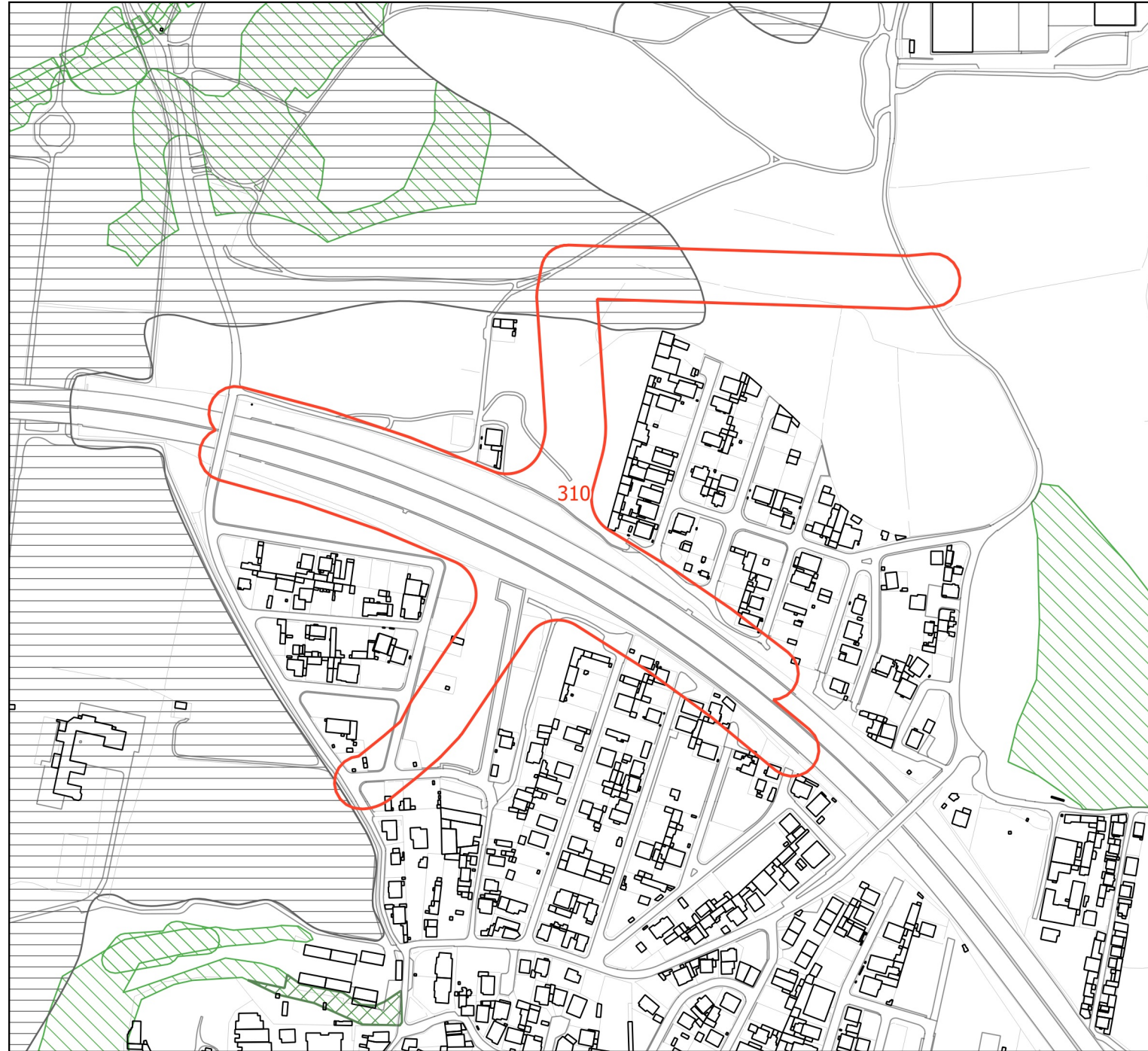

LEGENDA

 Limite do Concelho - CAOP

 ID da alteração

Condicionantes

 Leito das águas do mar

 Margem

 RAN

 REN

 REN - exclusões

LEGENDA:

Limite do Solo Rústico	Esp.de Infraestruturas Territoriais	Espaço Florestal de Nível 2
SubUOPG	Esp.Verde de Recreio e Produção	Espaço de Aglomerados Rurais
Qualificação do Solo em vigor	Esp.Verde de Prot.e Conservação	Esp.de Recursos Energéticos e Geológicos
Solo Rural	Esp.Verde de Prot.a Infraestruturas	Esp.de Equipamentos e Infraestruturas
Espaço Natural Nível 1	PMOT em vigor	Esp.Rústico de Prot.a Infraestruturas
Espaço Natural Nível 2	Solo Urbano / Urbanizável	Esp.de Ocupação Turística de Nível 1
Espaço Natural Nível 3	Espaço de Equipamento Proposto	Esp.de Ocupação Turística de Nível 2
Espaços de Recursos Geológicos	Esp.de Comércio e Serviços Proposto	Solo Urbano
Espaço de Equipamento-Rural	Esp.de Atividades Industriais Proposto	Espaço Central
Espaço de Ocupação Turística	Espaço Estratégico Proposto	Espaço Central Histórico
Espaço de Aglomerados Rurais	Espaço de Turismo Proposto	Espaço Habitacional
Solo Urbano	Espaço Canal	Espaço Habitacional Singular e Turístico
Espaço Central	Espaço Canal	Espaço de Atividades Económicas
Espaço Central Histórico	Qualificação do Solo Proposta	Esp.Estratégico de Ativ.Económicas
Espaço Residencial	Solo Rústico	Espaço de Equipamento
Espaço Residencial Histórico	Espaço Natural de Nível 1	Esp.de Infraestruturas Estruturantes
Espaço Resid.Singular e Turístico	Espaço Natural de Nível 2	Esp.Verde de Recreio e Produção
Espaço de Comércio e Serviços	Espaço Natural de Nível 3	Esp.Verde de Prot.e Conservação
Espaço de Atividades Industriais	Espaço Agrícola de Nível 1	Esp.Verde de Prot.a Infraestruturas
Espaço de Equipamento	Espaço Agrícola de Nível 2	Espaço Canal
Espaço Estratégico	Espaço Florestal de Nível 1	Espaço Canal

Qualificação do Solo proposta, conforme início da Conferência Procedimental

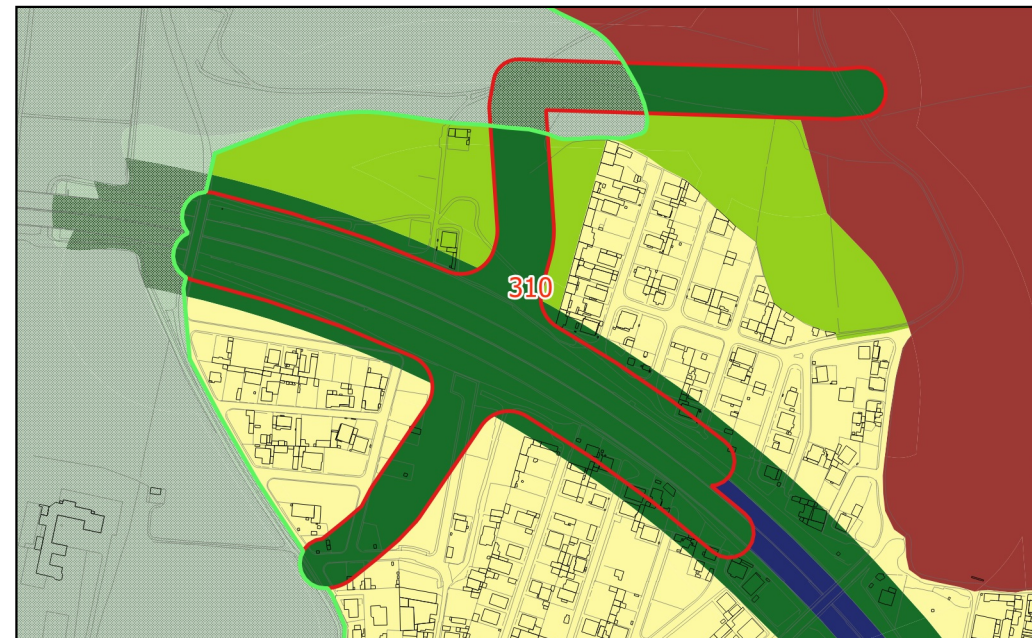

Qualificação do Solo, conforme PDM em vigor

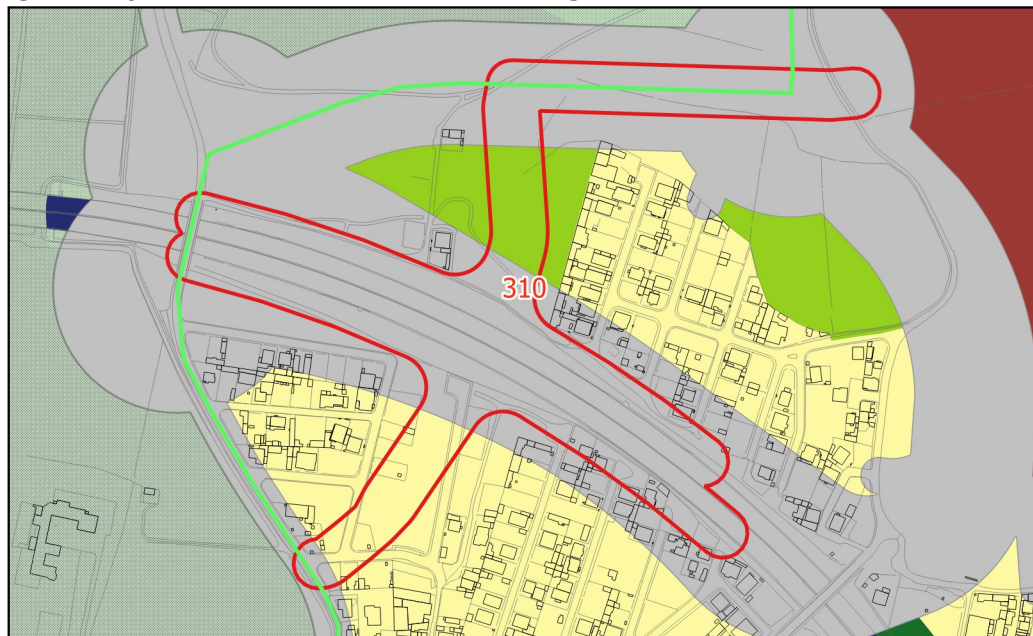

Qualificação do Solo proposta, conforme alterações na fase de Concertação

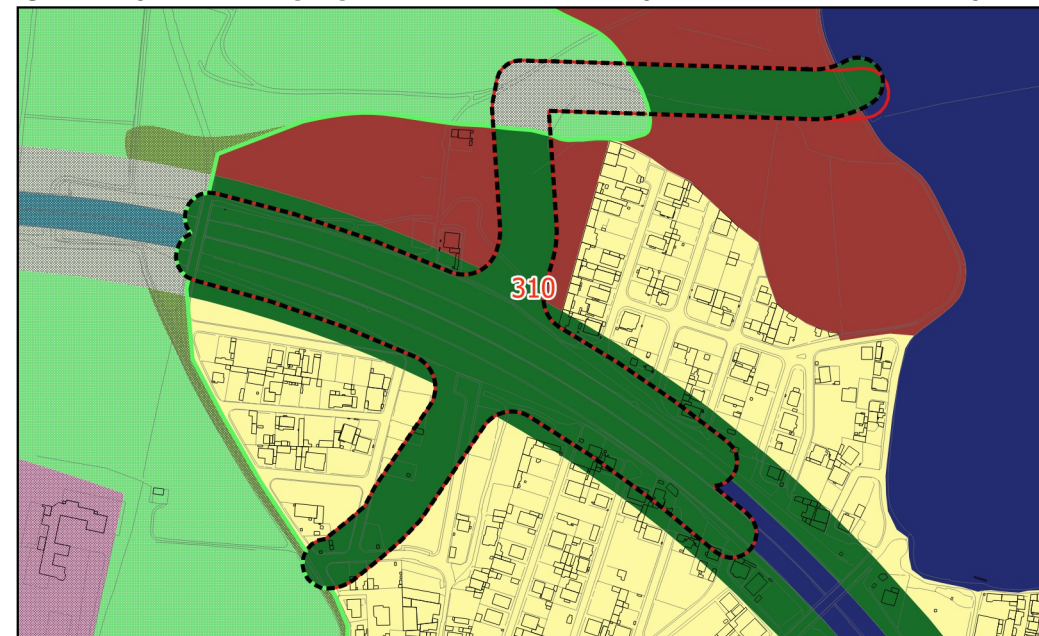

FICHA DE ALTERAÇÃO

ID 313

Origem da proposta de alteração	NOVAS VIAS PROPOSTAS Variante à Estrada Octávio Pato - Talaíde Vias Propostas de nível 3
Documento que é alterado	Plantas de Ordenamento - Classificação do Solo, Qualificação do Solo, Mobilidade, Acessibilidades e Estrutura Ecológica Municipal. Planta de Condicionantes - Infraestruturas
Alteração	Alteração da área qualificada com a categoria de “Espaço Canal” para “Espaço Rústico de Proteção a Infraestruturas” e “Espaço Verde de Proteção a Infraestruturas”.
Critérios do nº 3 do artº 7º do DR 15/2015 que se aplicam	Não se aplica

Justificação Neste caso, procedeu-se à eliminação do “Espaço Canal” da Estrada Octávio Pato, e estabeleceu-se uma direção para uma variante a esta estrada, com ligação ao Concelho de Sintra, que se qualificou com a categoria de “Espaço Verde de Proteção a Infraestruturas” e “Espaço Rústico de Proteção a Infraestruturas”.
No espaço que estava qualificado com a categoria de “Espaço Canal”, as categorias de espaço imediatamente adjacentes foram estendidas.
Refira-se que se tratam de áreas residuais pelo que se manteve a classificação, ou seja, nos ambientes urbanos estenderam-se qualificações urbanas como acima referido.

Pareceres das Entidades	CCDR-LVT	ANEPC	DGPC	ICNF	APA
Concertação	CCDR-LVT	ANEPC	DGPC	ICNF	APA

escala 1:10 000

Localização

ID 313

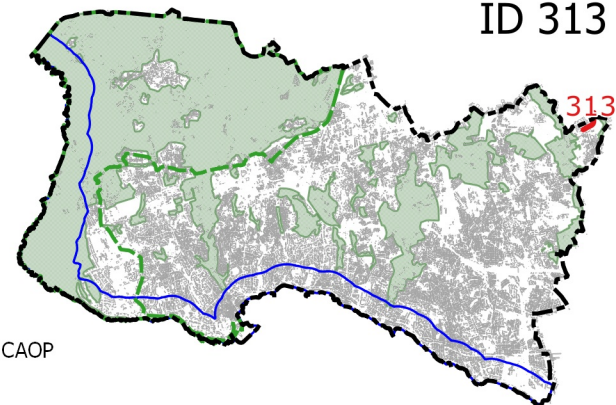

LEGENDA

- Limite do Concelho - CAOP
- - - Limite do PNSC
- Limite da Área de Intervenção do POACE
- Solo Rural do PDM em vigor
- ID da alteração

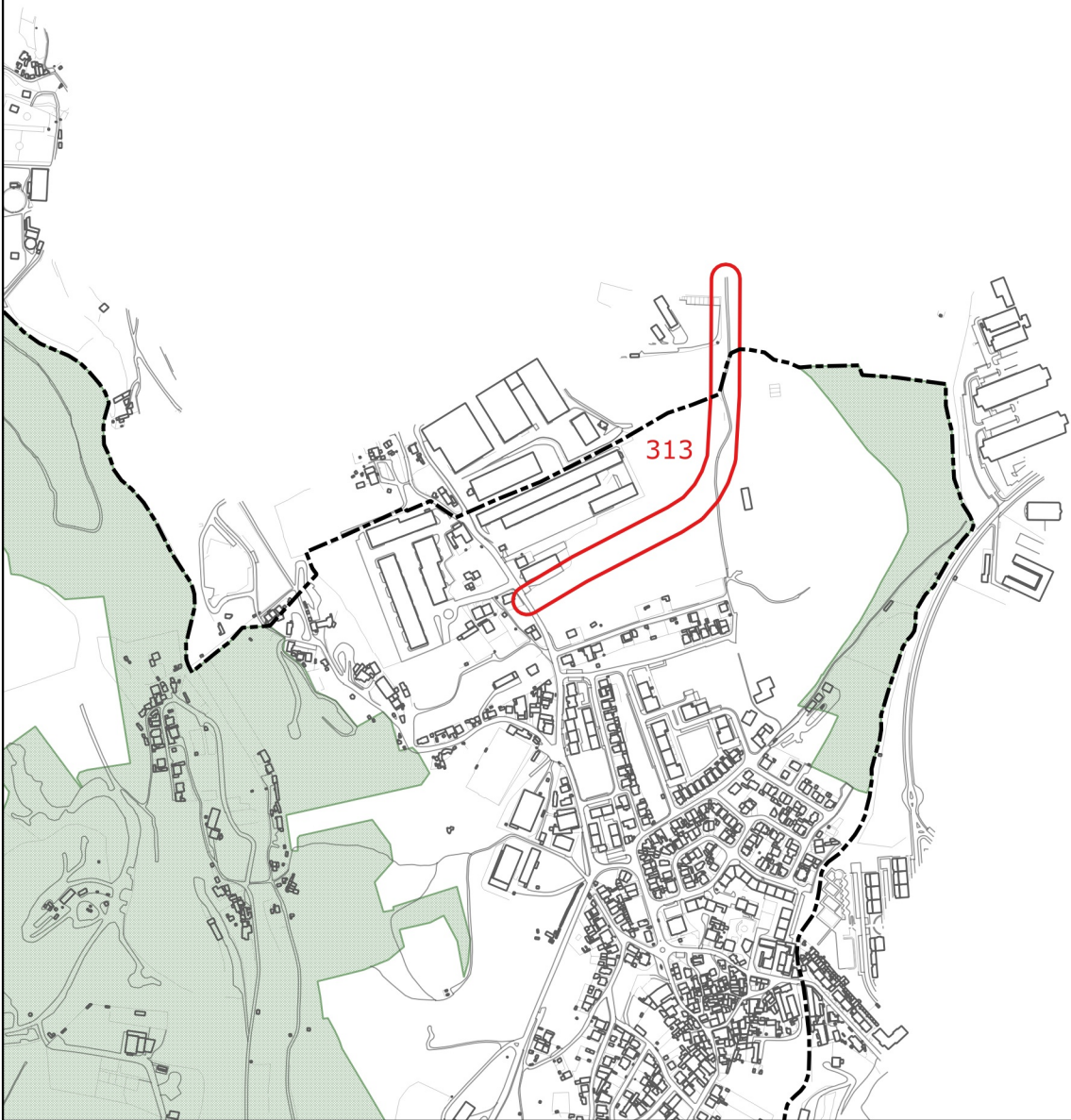

ID 313 - SÉRIE 300 - VIAS PROPOSTAS - Variante à Estrada Octávio Pato

LEGENDA

 Limite do Concelho - CAOP

 ID da alteração

Condicionantes

 Leito das águas do mar

 Margem

 RAN

 REN

 REN - exclusões

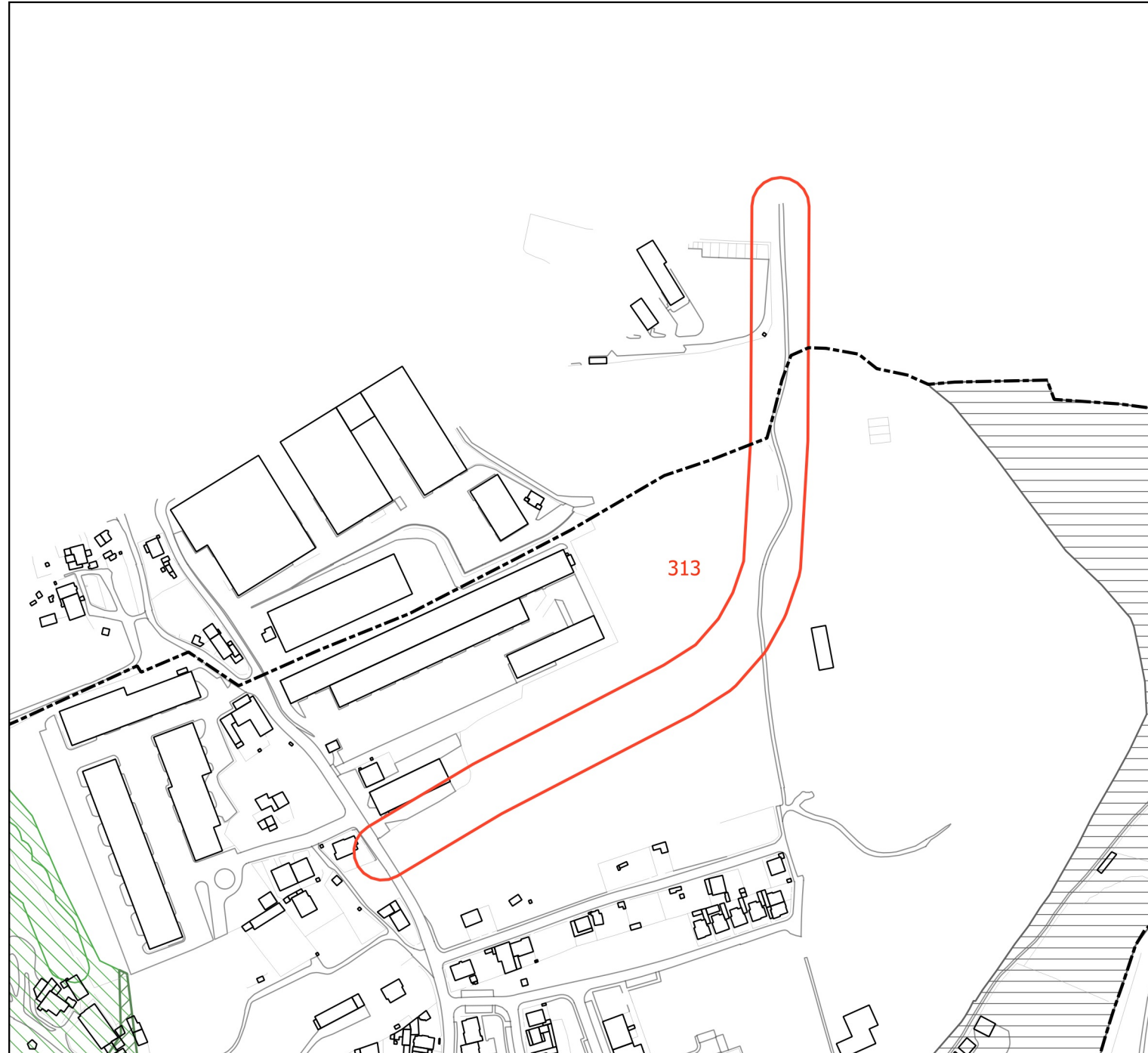

LEGENDA:

 Limite do Solo Rústico	 Esp.de Infraestruturas Territoriais	 Espaço Florestal de Nível 2
 SubUOPG	 Esp.Verde de Recreio e Produção	 Espaço de Aglomerados Rurais
Qualificação do Solo em vigor	 Esp.Verde de Prot.e Conservação	 Esp.de Recursos Energéticos e Geológicos
Solo Rural	 Esp.Verde de Prot.a Infraestruturas	 Esp.de Equipamentos e Infraestruturas
 Espaço Natural Nível 1	 PMOT em vigor	 Esp.Rústico de Prot.a Infraestruturas
 Espaço Natural Nível 2	Solo Urbano / Urbanizável	 Esp.de Ocupação Turística de Nível 1
 Espaço Natural Nível 3	 Espaço de Equipamento Proposto	 Esp.de Ocupação Turística de Nível 2
 Espaços de Recursos Geológicos	 Esp.de Comércio e Serviços Proposto	Solo Urbano
 Espaço de Equipamento-Rural	 Esp.de Atividades Industriais Proposto	 Espaço Central
 Espaço de Ocupação Turística	 Espaço Estratégico Proposto	 Espaço Central Histórico
 Espaço de Aglomerados Rurais	 Espaço de Turismo Proposto	 Espaço Habitacional
Solo Urbano	Espaço Canal	 Espaço Habitacional Singular e Turístico
 Espaço Central	 Espaço Canal	 Espaço de Atividades Económicas
 Espaço Central Histórico	Qualificação do Solo Proposta	 Esp.Estratégico de Ativ.Económicas
 Espaço Residencial	Solo Rústico	 Espaço de Equipamento
 Espaço Residencial Histórico	 Espaço Natural de Nível 1	 Esp.de Infraestruturas Estruturantes
 Espaço Resid.Singular e Turístico	 Espaço Natural de Nível 2	 Esp.Verde de Recreio e Produção
 Espaço de Comércio e Serviços	 Espaço Natural de Nível 3	 Esp.Verde de Prot.e Conservação
 Espaço de Atividades Industriais	 Espaço Agrícola de Nível 1	 Esp.Verde de Prot.a Infraestruturas
 Espaço de Equipamento	 Espaço Agrícola de Nível 2	Espaço Canal
 Espaço Estratégico	 Espaço Florestal de Nível 1	 Espaço Canal

Qualificação do Solo proposta, conforme início da Conferência Procedimental

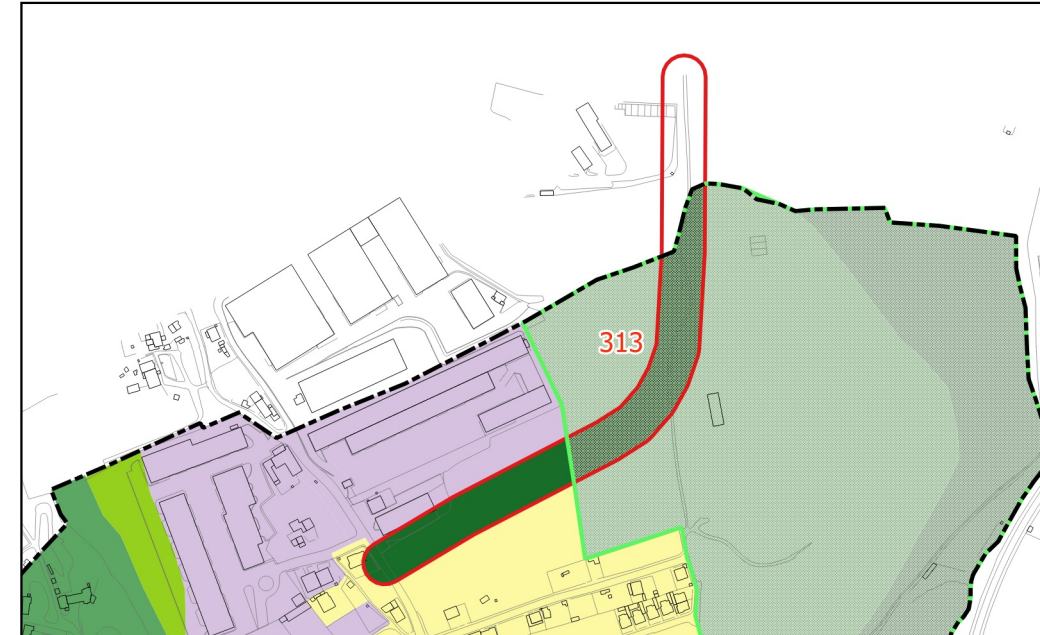

Qualificação do Solo, conforme PDM em vigor

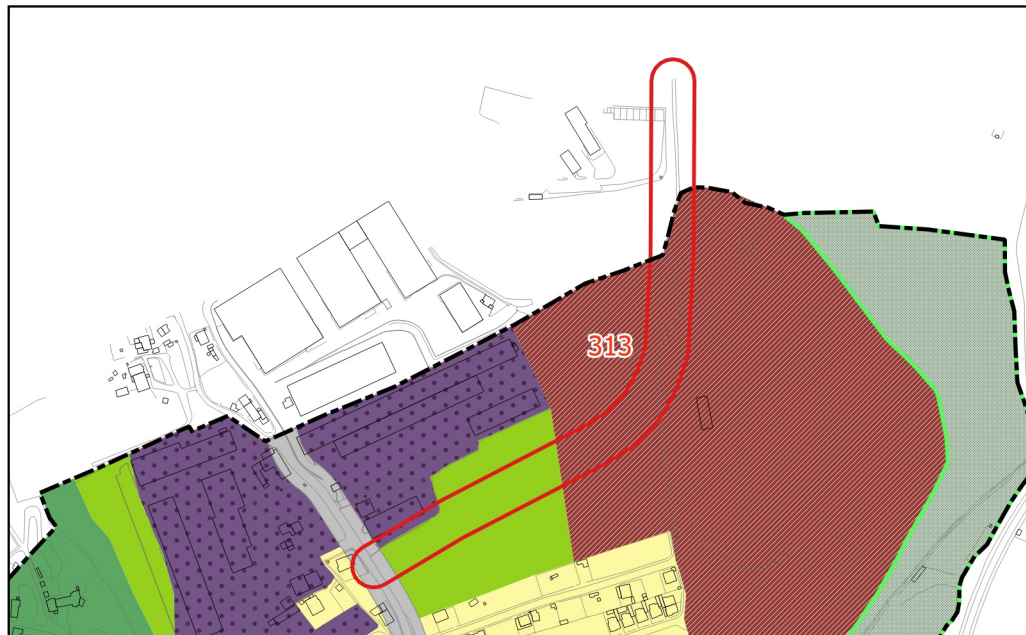

Qualificação do Solo proposta, conforme alterações na fase de Concertação

