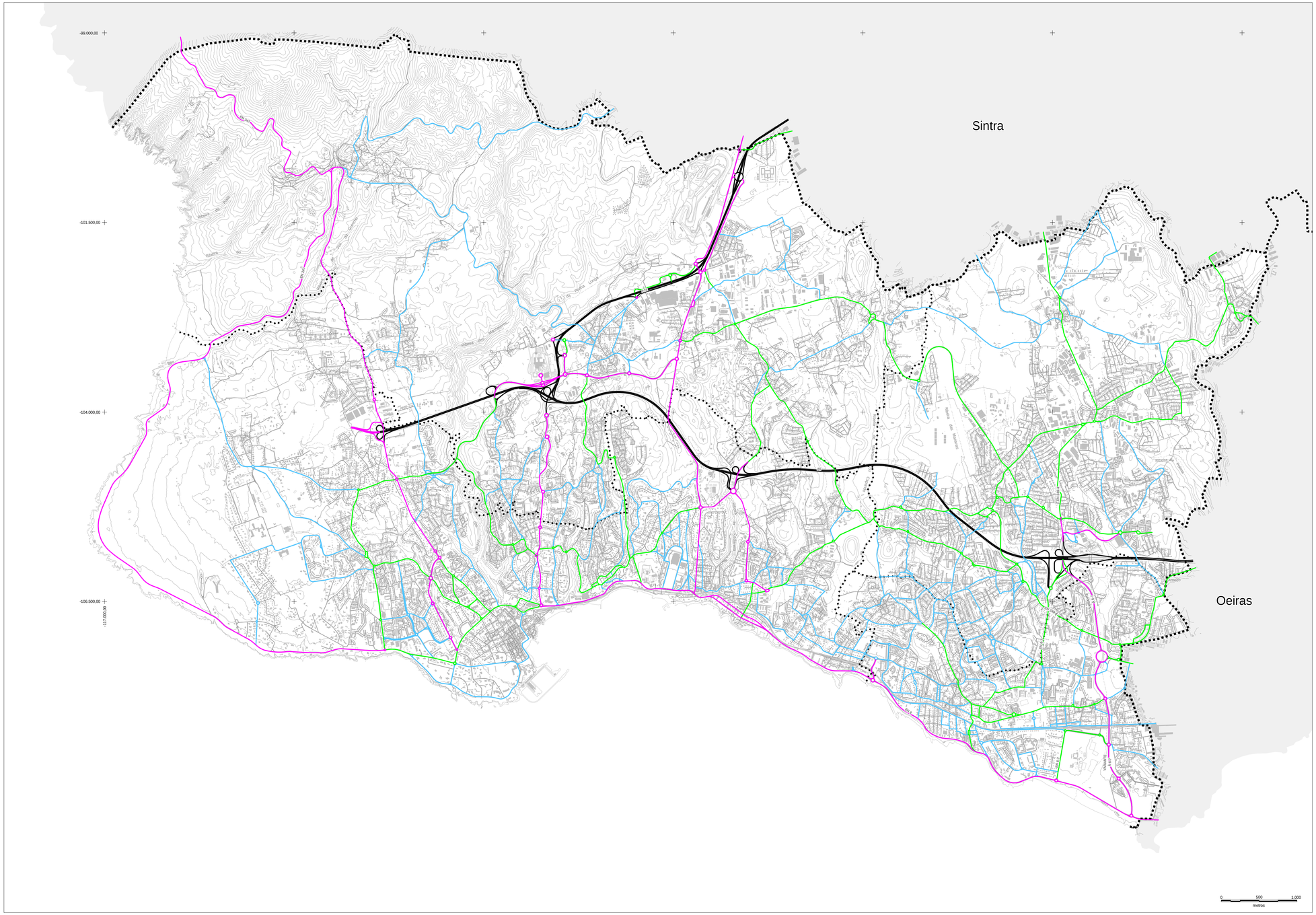

LEGENDA

- LIMITE DE CONCELHO (CAOP 2014 - ETRS89)
- LIMITE DE FREGUESIA (CAOP 2014 - ETRS89)
- NÍVEL 1 - REDE SUPRA-CONCELHIA
- NÍVEL 2 - REDE ESTRUTURANTE E DE DISTRIBUIÇÃO PRINCIPAL
- NÍVEL 3 - REDE DE DISTRIBUIÇÃO SECUNDÁRIA
- NÍVEL 4 - REDE DE DISTRIBUIÇÃO LOCAL OU DE PROXIMIDADE
- NÍVEL 5 - REDE DE ACESSO LOCAL

CÂMARA MUNICIPAL
REUNIÃO
- 8 JUN. 2015
CASCAIS

00667

PDMCASCAIS

PLANO DIRECTOR MUNICIPAL
DO CONCELHO DE CASCAIS

CASCAIS
CÂMARA MUNICIPAL

ESCALA	ÁREA TEMÁTICA	DATA
1:25 000	CARACTERIZAÇÃO URBANA	DEZEMBRO 2014

Base Cartográfica:
Propriedade: CMCascais. Produção: Bloom Portugal Lda
Homologação: Processo 128, 24-08-2012
Sistema de referência: ETRS89
Datum 73 - Projeção Gauss-Kruger, Elipsoide Internacional 1924
Transformado em PT-TM06 ETRS89 pelo método de gráfico no formato NTV2, com recurso à fórmula de transformação 0/73_ETRS89_geo.gsb disponibilizado pela DGT
Sistema de referência alfanétrico: Mapagrafo de Cascais
Exatidão posicional: Planimétrica 1,40m - Altimétrica 1,50m
Exatidão temática: 95%. Precisão posicional nominal: 2,29

TÍTULO

CARTA DA HIERARQUIA DA REDE VIÁRIA

NÚMERO

04.04.01