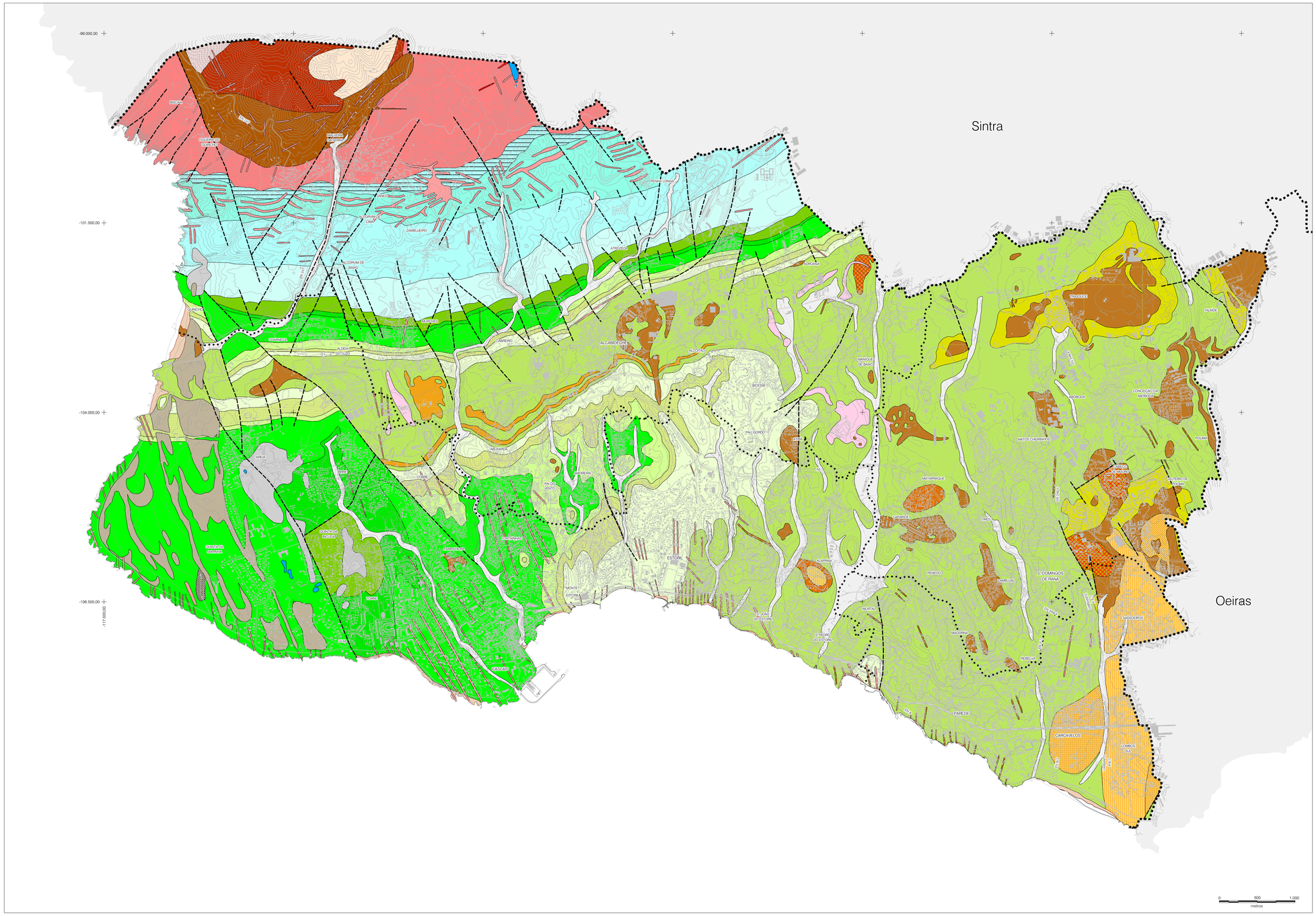

LEGENDA

- LIMITE DE CONCELHO (CAOP 2014 - ETRS89)
- LIMITE DE FREGUESIA (CAOP 2014 - ETRS89)
- FALHA

- COMPLEXO VULCÂNICO DE LISBOA
- FORMAÇÃO DE BICA: CALCÁRIOS COM RUDISTAS: (INCLUI O NÍVEL COM Neolobites vibrayeanus)
- ALUVIÕES
- FORMAÇÃO DE CANEÇAS: CALCÁRIOS, MARGAS, ARENITOS E DOLOMITOS
- FORMAÇÃO DAS AREOLAS DE ESTEFÂNIA (MII)
- FORMAÇÃO DOS CALCÁRIOS DE ENTRE-CAMPOS ("BANCO REAL") (MIII)
- AREIAS DE PRAIA
- COMPLEXO VULCÂNICO DE LISBOA: CHAMINÉ BASÁLTICA
- FILÕES DE ROCHA ALTERADA E OU NÃO IDENTIFICADA
- FILÕES E MASSAS DE RIOLITO
- FORMAÇÃO DE BENFICA: CONGLOMERADOS, ARENITOS E ARGILITOS
- FORMAÇÃO DE RODIZIO: PELITOS, ARENITOS E CONGLOMERADOS
- FILÕES E MASSAS DE TRAQUIBASALTO
- FORMAÇÃO DE REGATÃO: ARENITOS, PELITOS E DOLOMITOS
- FORMAÇÕES DE CABO RASO E DE GUINCHO INDIFERENCIADAS: CALCÁRIOS RECIFAIS E CALCÁRIOS COM CHOIFFATELAS E DASICLADÁCEAS
- PLANO DE ÁGUA
- FORMAÇÃO DE MACEIRA: MARGAS E CALCÁRIOS
- FORMAÇÃO DE CRESMINA: ARENITOS E MARGAS
- FORMAÇÕES DE SERRADÃO E DE GUIA INDIFERENCIADAS: CALCÁRIOS, MARGAS E ARENITOS
- FORMAÇÃO DE MEM MARTINS: CALCÁRIOS E MARGAS
- FORMAÇÃO DE FARTA PÃO: CALCÁRIOS E MARGAS (INCLUI O NÍVEL COM Anchispirocyclina lusitanica)
- GABRO E GABRO-DIORITO
- GRANITO DE SINTRA
- FORMAÇÃO DE SÃO PEDRO: CALCÁRIOS E MARGAS
- FORMAÇÃO DE RAMALHÃO: CALCÁRIOS E MARGAS
- ROCHAS VULCÂNICAS INDIFERENCIADAS
- DEPÓSITOS DE TERRAÇOS MARINHOS
- BRECHA POLIGÉNICA MÁFICA
- SIENITO DE SINTRA
- DUNAS
- QUARTZO-TURMALINITO
- DUNAS CONSOLIDADAS

CÂMARA MUNICIPAL
RECEPÇÃO
- 8 JUN. 2015
CASCAIS

00626

PDMCASCAIS
PLANO DIRECTOR MUNICIPAL
DO CONCELHO DE CASCAIS

CASCAIS
CÂMARA MUNICIPAL

ESCALA	ÁREA TEMÁTICA	DATA
1:25 000	CARACTERIZAÇÃO BIOFÍSICA, PAISAGÍSTICA E AMBIENTAL	DEZEMBRO 2014

Base Cartográfica:
Propriedade: CMCascais. Produção: Binom Portugal Lda
Homologação: Processo 128. 24.08.2012
Data de Produção: Dezembro 2014
Datum 73 - Projecção Gauss-Kruger, Elipsoide Internacional 1924
Transformado em PT-TM06 ETRS89 pelo método de grelhas no formato NTV2 (Instituto Geográfico do Exército) e transformação DTS_ETRS89_gen.gsb disponibilizado pela DGT
Sistema de referência altimétrico: Marégrafo de Cascais
Equidistância: Planimétrica 0.40m ; Altimétrica 1.00m
Escala(s) temática: 50%. Precisão posicional nominal: 2.25

TÍTULO
CARTA GEOLÓGICA

NÚMERO
02.01.01