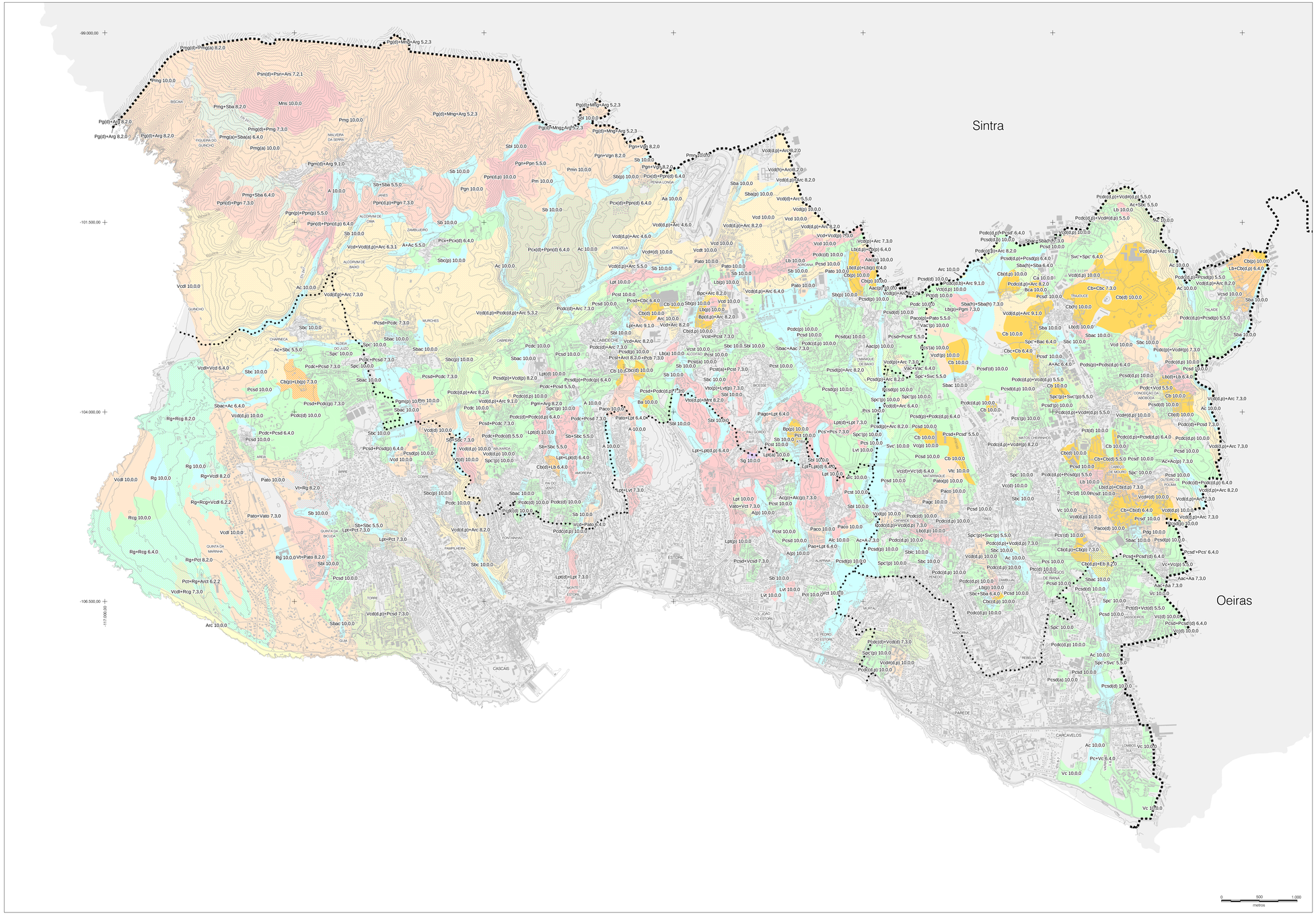

LEGENDA

- LIMITE DE CONCELHO (CAOP 2014 - ETRS89)
- LIMITE DE FREGUESIA (CAOP 2014 - ETRS89)

AGRUPAMENTOS:

- SOLOS INCIPIENTES
- AFLORAMENTO ROCHOSO
- BARROS
- SOLOS LITÓLICOS
- SOLOS ARGILUVIADOS
- SOLOS HIDROMÓRFICOS
- SOLOS CALCÁRIOS
- ÁREA SOCIAL
- COMPLEXO DE TIPOS DE SOLO (EXEMPLO: Pg(d)+Mng+Arg 5.2.3)

FASES:

(a) - FASE AGROPÉDICA
(d) - FASE DELGADA
(h) - FASE MAL DRENADA
(p) - FASE PEDREGOSA

TIPOS:

A, Ac, Aa, Aac, Alc -	SOLOS INCIPIENTES, ALUVIOSSOLOS MODERNOS
Arc, Arct, Arg, Ars -	AFLORAMENTO ROCHOSO
Ba, Bac, Bca -	BARROS PARDOS DE ARENITOS ARGILISOS
Bp, Bpc -	BARROS PRETOS
Ca, Sg -	SOLOS HIDROMÓRFICOS, SEM HORIZONTE ELUVIAL
Cb, Cbc -	BARROS CASTANHO-AVERMELHADOS
Ed -	SOLOS INCIPIENTES, LITOSSOLOS DOS CLIMAS DE REGIME XÉRICO
Lb, Lpt, Lvt, Pjj, Pjm, Ppn, Pan, Vt, Vto -	SOLOS LITÓLICOS, NÃO HÚMICOS, POUCO INSATURADOS NORMAIS
Mns, Mng, Mnt -	SOLOS LITÓLICOS HÚMICOS DE CAMBISOLS, NORMAIS
Paco, Pago, Pgn, Prn, Prng, Prnn -	SOLOS ARGILUVIADOS POUCO INSATURADOS, MEDITERRÂNICOS, PARDOS DE MATERIAIS NÃO CALCÁRIOS
Pago, Pao, Pato, Pdg -	SOLOS ARGILUVIADOS POUCO INSATURADOS, MEDITERRÂNICOS, PARDOS DE MATERIAS CALCÁRIOS
Pc, Pcb, Pcds, Pcs, Pcsd, Pcst, Pct, Pcx, Pfc -	SOLOS CALCÁRIOS, PARDOS DOS CLIMAS DE REGIME XÉRICO, NORMAIS
Pcr, Pcsr, Pcsrd, Spcr -	SOLOS CALCÁRIOS, PARDOS DOS CLIMAS DE REGIME XÉRICO, PARA-BARROS
Pcdc -	SOLOS CALCÁRIOS, PARDOS DOS CLIMAS DE REGIME XÉRICO, PARA-LITOSSOLOS
Rcg -	SOLOS CALCÁRIOS, PARDOS DOS CLIMAS DE REGIME XÉRICO, PARA-REGOSSOLOS PSAMÍTICOS
Rg -	SOLOS INCIPIENTES, REGOSSOLOS PSAMÍTICOS
Sb, Sba, Sbl -	SOLOS INCIPIENTES, SOLOS DE BAIXAS (COLUVIOSSOLOS) NÃO CALCÁRIOS
Sbac, Sbc, Sblc -	SOLOS INCIPIENTES, SOLOS DE BAIXAS (COLUVIOSSOLOS) CALCÁRIOS
Svc', Vac', Vcr -	SOLOS CALCÁRIOS, VERMELHOS DOS CLIMAS DE REGIME XÉRICO, PARA-BARROS
Vac, Vc, Vcsd, Vcst, Vct -	SOLOS CALCÁRIOS, VERMELHOS DOS CLIMAS DE REGIME XÉRICO, NORMAIS
Vato, Vcdt, Vgn, Vtc -	SOLOS ARGILUVIADOS POUCO INSATURADOS, MEDITERRÂNICOS, VERMELHOS OU AMARELOS DE MATERIAIS NÃO CALCÁRIOS, NORMAIS
Vcd, Vcdf#, Vcdl -	SOLOS ARGILUVIADOS POUCO INSATURADOS, MEDITERRÂNICOS, VERMELHOS OU AMARELOS DE MATERIAIS CALCÁRIOS, NORMAIS
Vcd' -	SOLOS ARGILUVIADOS POUCO INSATURADOS, MEDITERRÂNICOS, VERMELHOS OU AMARELOS DE MATERIAIS NÃO CALCÁRIOS, PARA-BARROS

CÂMARA MUNICIPAL
RECEBIDO
- 8 JUN. 2015
CASCAIS

PDMCASCAIS
PLANO DIRECTOR MUNICIPAL
DO CONCELHO DE CASCAIS

CASCAIS
CÂMARA MUNICIPAL

ESCALA	ÁREA TEMÁTICA	DATA
1:25 000	CARACTERIZAÇÃO BIOFÍSICA, PAISAGÍSTICA E AMBIENTAL	DEZEMBRO 2014

Base Cartográfica:
Propriedade: CMCascais. Produção: Bloom Portugal Lda
Versão: Cascais_Outubro_DE 24.06.2014
Sistema de referência planimétrico:
Datum 73 - Projeção Gauss-Krüger, Elipsoide Internacional hiden
Altimetrias em ETRS89 (pelo método de grelhas no formato NTV2 disponibilizado pela Direção de Investigação do IGeoE ETRS89 (em pol) disponibilizado pela DGT
Sistema de referência altimétrico: Marégrafo de Cascais.
Sistema de coordenadas geográficas: Latitude e Longitude
Elipsóide de referência: WGS. Precisão posicional nominal: 2.28

TÍTULO
CARTA DE SOLOS

NÚMERO
02.01.05

00630