

CASCAIS

**PLANO DIRETOR MUNICIPAL
[REVISÃO]**

Relatório de Ponderação da Discussão
Pública e Ajustes à Proposta de Plano

**Anexo 10
Planta de Ordenamento
- Qualificação do Solo com a
georreferenciação dos ID das fichas
de análise e ponderação**

abril | 2015

DEPARTAMENTO DE PLANEAMENTO E COMPARTICIPAÇÕES | **DPC**

DIVISÃO DE ORDENAMENTO E PLANEAMENTO DO TERRITÓRIO | **DORT**

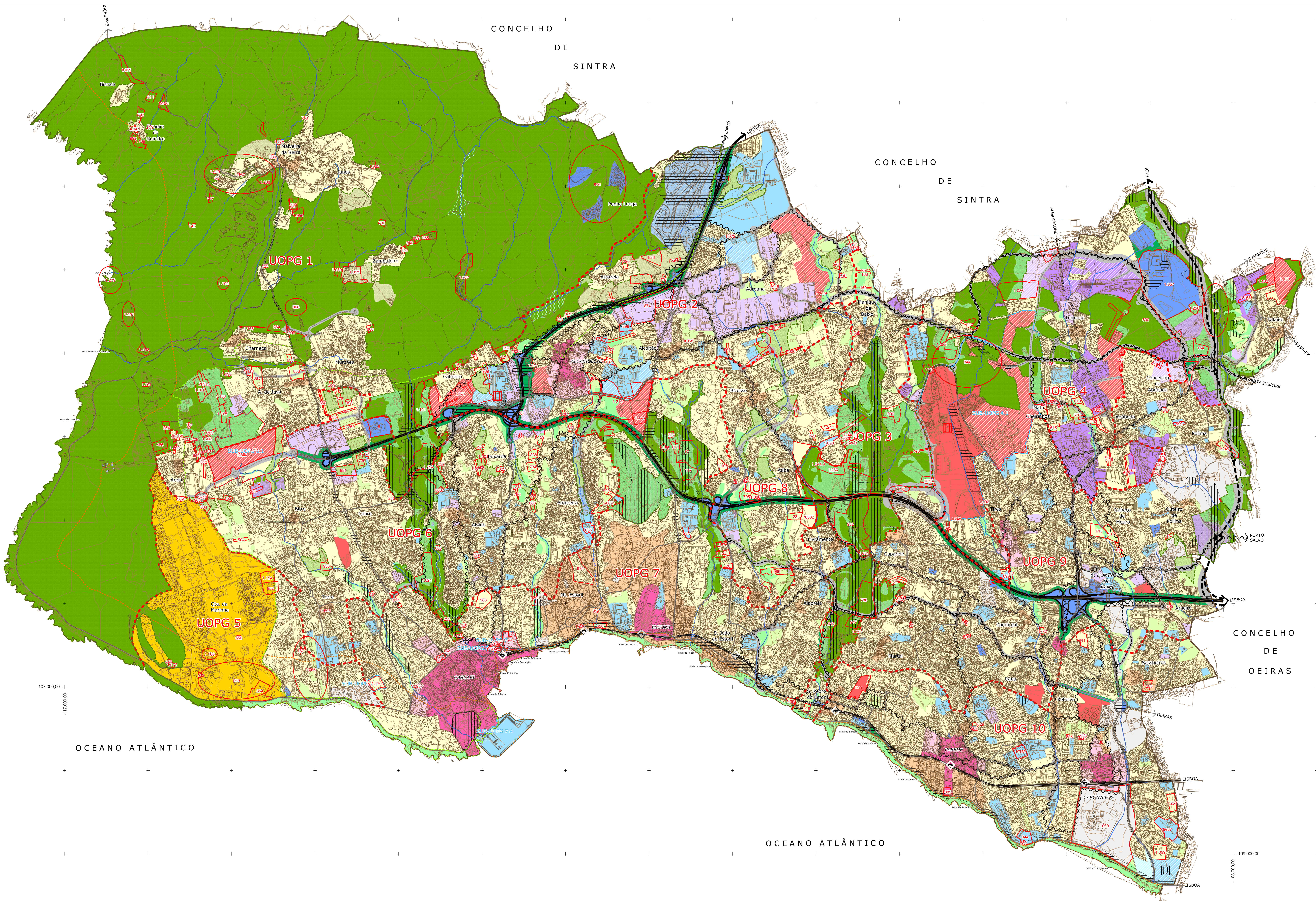

LEGENDA:

- Limite do Concelho
- Limite das Freguesias
- Limite do Parque Natural Sintra-Cascais
- Limite da Área de Intervenção do POOC Sintra-Sado e Cidadela-S.Julião
- Curso de água
- Curso de água - canalizado
- Bacia de retenção proposta
- Plano Municipal de Ordenamento do Território em vigor
- Limite do Solo Rural
- Limite das UOPG
- Limite das SUB-UOPG
- Heliporto
- Equipamento Universitário

ZONAMENTO ACÚSTICO

- Zonas Sensíveis
- Zonas de Conflito
- (a restante área do concelho é classificada como Zona Mista)

QUALIFICAÇÃO DO SOLO RURAL

- ESPAÇO NATURAL
 - Espaço Natural Nível 1
 - Espaço Natural Nível 2
 - Espaço Natural Nível 3
- ESPAÇO DE AGLOMERADOS RURAIS
 - Espaço de Aglomerados Rurais
- ESPAÇO DE RECURSOS GEOLÓGICOS
 - Espaço de Recursos Geológicos
- ESPAÇO DE EQUIPAMENTOS
 - Espaço de Equipamento
- ESPAÇO DE OCUPAÇÃO TURÍSTICA
 - Espaço de Ocupação Turística

QUALIFICAÇÃO DO SOLO URBANO

- ESPAÇO CENTRAL
 - Espaço Central
 - Espaço Central Histórico
- ESPAÇO RESIDENCIAL
 - Espaço Residencial
 - Espaço Residencial Histórico
 - Espaço Residencial Singular e Turístico
- ESPAÇO DE ATIVIDADES ECONÓMICAS
 - Espaço de Comércio e Serviços
 - Espaço de Atividades Industriais
- ESPAÇO DE USO ESPECIAL
 - Espaço Estratégico
 - Espaço de Equipamento
 - Espaço de Infraestruturas
- ESPAÇO VERDE
 - Espaço Verde de Recreio e Produção
 - Espaço Verde de Proteção e Conservação
 - Espaço Verde de Proteção a Infraestruturas

ESPAÇO DE ATIVIDADES ECONÓMICAS PROPOSTOS

- Espaço de Comércio e Serviços Proposto
- Espaço de Atividades Industriais Proposto

ESPAÇO DE USO ESPECIAL PROPOSTO

- Espaço Estratégico Proposto
- Espaço de Turismo Proposto
- Espaço de Equipamento Proposto

ESPAÇO CANAL

- REDE RODO-FERROVIÁRIA
 - Via Existente Nível 1
 - Via Existente Nível 2
 - Via Existente Nível 3
 - Via Proposta Nível 1
 - Via Proposta Nível 2
 - Via Proposta Nível 3
 - Linha de Caminho de Ferro de Cascais
- Estação da Linha de Caminho de Ferro de Cascais
- Traçado do Transporte Público em Sítio Próprio

IDs Georeferenciados no âmbito da Participação na Discussão Pública