

CASCAIS

PLANO DIRETOR MUNICIPAL  
[REVISÃO]

Relatório de Ponderação da Discussão  
Pública e Ajustes à Proposta de Plano

**Anexo 12**  
**Planta de Ordenamento**  
**- Qualificação do Solo**  
**(c/ evidência dos polígonos**  
**alterados)**

abril | 2015

DEPARTAMENTO DE PLANEAMENTO E COMPARTICIPAÇÕES | **DPC**

DIVISÃO DE ORDENAMENTO E PLANEAMENTO DO TERRITÓRIO | **DORT**

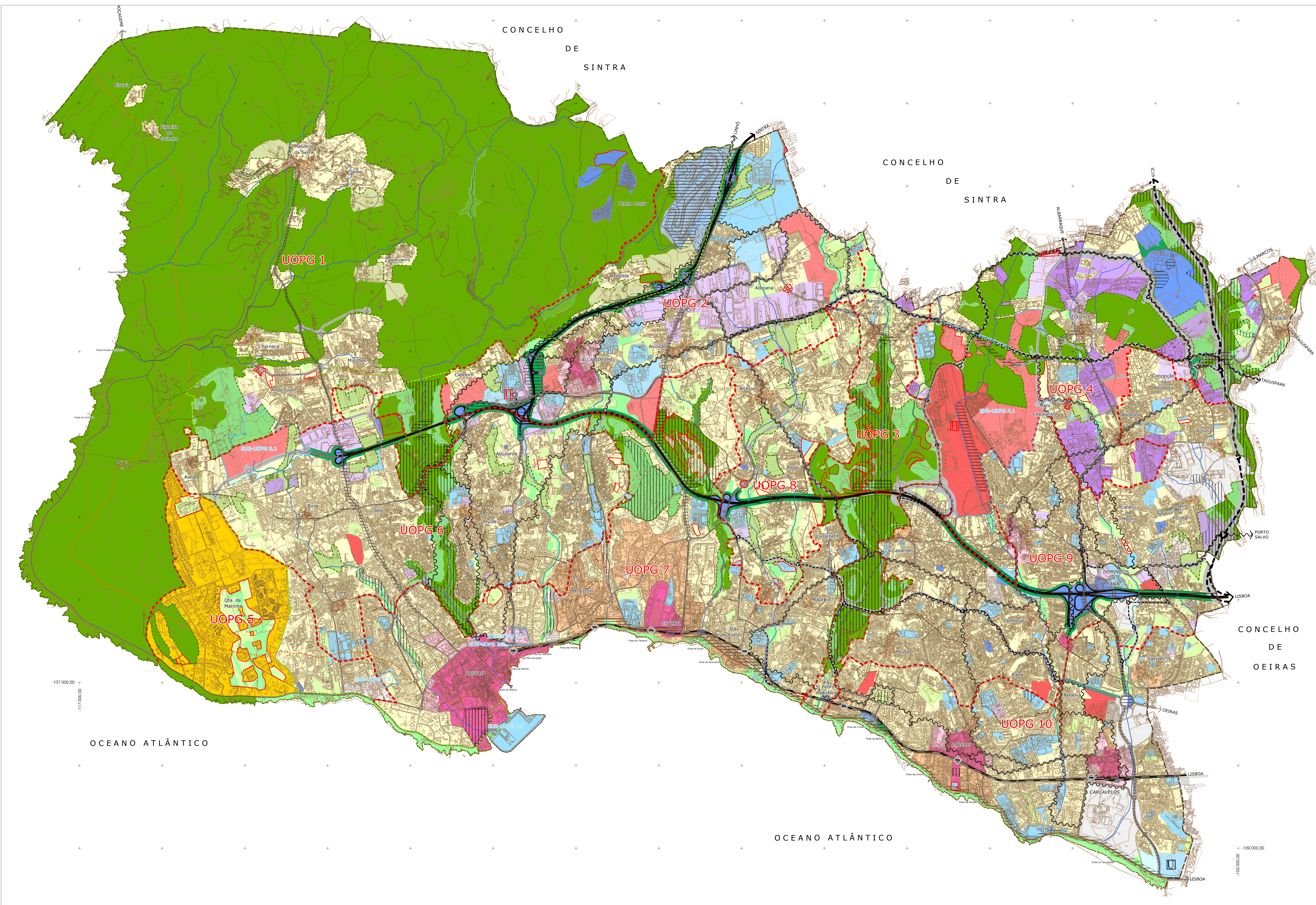

**LEGENDA:**

- Limite do Concelho
- Limite das Freguesias
- Limite do Parque Natural Sintra-Cascais
- Limite da Área de Intervenção do POOC Sintra-Sado e Cidadela-S.Julião
- Curso de água
- Curso de água - canalizado
- Bacia de retenção proposta
- Plano Municipal de Ordenamento do Território em vigor
- Limite do Solo Rural
- Limite das UOPG
- Limite das SUB-UOPG
- [H] Helipporto
- [U] Equipamento Universitário

**ZONAMENTO ACÚSTICO**

- Zonas Sensíveis
- Zonas de Conflito
- (a restante área do concelho é classificada como Zona Mista)

**QUALIFICAÇÃO DO SOLO RURAL**

- ESPAÇO NATURAL**
  - Espaço Natural Nível 1
  - Espaço Natural Nível 2
  - Espaço Natural Nível 3
- ESPAÇO DE AGLOMERADOS RURAIS**
  - Espaço de Aglomerados Rurais
- ESPAÇO DE RECURSOS GEOLÓGICOS**
  - Espaço de Recursos Geológicos
- ESPAÇO DE EQUIPAMENTOS**
  - Espaço de Equipamento
- ESPAÇO DE OCUPAÇÃO TURÍSTICA**
  - Espaço de Ocupação Turística

**QUALIFICAÇÃO DO SOLO URBANO**

- ESPAÇO CENTRAL**
  - Espaço Central
  - Espaço Central Histórico
- ESPAÇO RESIDENCIAL**
  - Espaço Residencial
  - Espaço Residencial Histórico
  - Espaço Residencial Singular e Turístico
- ESPAÇO DE ATIVIDADES ECONÓMICAS**
  - Espaço de Comércio e Serviços
  - Espaço de Atividades Industriais
- ESPAÇO DE USO ESPECIAL**
  - Espaço Estratégico
  - Espaço de Equipamento
  - Espaço de Infraestruturas
- ESPAÇO VERDE**
  - Espaço Verde de Recreio e Produção
  - Espaço Verde de Proteção e Conservação
  - Espaço Verde de Proteção a Infraestruturas

**ESPAÇO DE ATIVIDADES ECONÓMICAS PROPOSTOS**

- Espaço de Comércio e Serviços Proposto
- Espaço de Atividades Industriais Proposto

**ESPAÇO DE USO ESPECIAL PROPOSTO**

- Espaço Estratégico Proposto
- Espaço de Turismo Proposto
- Espaço de Equipamento Proposto

**ESPAÇO CANAL**

- REDE RODO-FERROVIÁRIA
  - Via Existente Nível 1
  - Via Existente Nível 2
  - Via Existente Nível 3
  - Via Proposta Nível 1
  - Via Proposta Nível 2
  - Via Proposta Nível 3
  - Linha de Caminho de Ferro de Cascais
- Estação da Linha de Caminho de Ferro de Cascais
- Traçado do Transporte Público em Sítio Próprio

**Alterações ao Ordenamento**