



## XXXII PLENÁRIO DO CLAS DE CASCAIS

11 Agosto 2015

Centro Cultural de Cascais

# Candidatura CLDS 3G

## Enquadramento Legal - CLDS

- Os Contratos Locais de Desenvolvimento Social de 3ª Geração (CLDS3G), atentos os termos definidos na Portaria nº 179-B/2015, de 17 de junho, devem corresponder a um perfil territorial com uma ou mais das seguintes características:
  - *a) Territórios especialmente afetados por desemprego;*
  - *b) Territórios com situações críticas de pobreza, particularmente infantil;*
  - c) Territórios envelhecidos
  - d) Territórios fortemente afetados por calamidades
- *Submissão de candidatura até 28 de Agosto de 2015*



# Eixos de Intervenção do CLDS – 3G

- As Ações a Desenvolver no projeto devem integrar os seguintes eixos:
- Eixo 1 – Emprego, Formação e Qualificação
- Eixo 2 – Intervenção Familiar e Parental, preventiva da pobreza Infantil
- Eixo 3 – Capacitação da Comunidade e das Instituições
- *Eixo 4 – Auxílio e intervenção emergencial às populações inseridas em territórios afetados por calamidades*

# Cronologia da intervenção CLDS em Cascais

CLDS  
(Adroana e  
BCV)

- 1 de Maio de 2008 a 31 de Maio de 2011

CLDS de Cascais  
(Alcabideche –  
Adroana, Alcoitão e  
Bº Cruz Vermelha)

- 26 de Março de 2012 a 25 de Março de 2014
- Prolongamento até Dezembro de 2014



CLDS Mais SDR  
Kascais + (S.  
Domingos de  
Rana)

- 1 de Setembro de 2013 a 6 de Junho de 2015

## CLDS 3G

Início Previsto:  
1 de Nov. 2015  
a  
30 de Out. 2018

Limite Máximo de  
financiamento 150.000/ano  
(máx. 36 meses)



# Proposta de Entidades Coordenadora e Executoras do CLDS 3G

- A convite do Presidente do CLAS:

CASCAIS



- Entidade Coordenadora Local da Parceria (ECLP)
- Entidade Executora dos Eixos 1 e 3

- Entidade Parceira e Executora do Eixo 2





agência  
empreendedores  
sociais

A transformar  
**Sonhos em  
Realidade!**

*Desde 2007*

## Quem Somos?

A Agência de Empreendedores Sociais é uma cooperativa multissetorial, criada em 2007 por um coletivo de empreendedores sociais e conta atualmente com uma equipa de 12 pessoas.

## Missão

Desenvolver e implementar projetos de empreendedorismo social que contribuam para a sustentabilidade ao nível social, económico, cultural e ambiental, em prol do desenvolvimento local e integrado.



agência  
**empreendedores  
sociais**



## Em que Áreas?



EMPREGO



EMPREENDEDORISMO



ANIMAÇÃO TERRITORIAL



FORMAÇÃO



CONSULTORIA & INVESTIGAÇÃO



fábrica do  
**empreendedor**



# FUNDAÇÃO CHAMPAGNAT

SOLIDARIEDADE, EDUCAÇÃO E DESENVOLVIMENTO



NESTA CASA DE "FAZ-DE-CONTA", HÁ UMA FAMÍLIA DE "FAZ-DE-CONTA"  
PARA CRIANÇAS QUE CONTINUAM A SENTIR UM PROFUNDO VAZIO  
DE UMA CASA "DE VERDADE", COM UMA FAMÍLIA "DE VERDADE". PEDRO STRECHT

BRINCAR PARA CRESCER



CAMPOS DE TRABALHO MISSÃO  
VOLUNTARIADO MARISTAS



[WWW.FUNDAOCHAMPAGNAT.ORG](http://WWW.FUNDAOCHAMPAGNAT.ORG)  
[WWW.CASADACRIANCATIRES.NET](http://WWW.CASADACRIANCATIRES.NET)



FACEBOOK · FUNDAÇÃO CHAMPAGNAT-CASA DA CRIANÇA DE TIRES · LUDOTECA DA ADROANA







# FUNDAÇÃO CHAMPAGNAT

Uma ONGD fundada em 1995

SOLIDARIEDADE, EDUCAÇÃO E DESENVOLVIMENTO

## Missão:

Contribuir para a melhoria das condições de vida de pessoas e comunidades em situação de vulnerabilidade social, em especial das crianças e jovens, promovendo a melhoria da qualidade educativa e a implementação de projetos inovadores, no quadro de uma educação para o desenvolvimento e para a solidariedade.

Intervenção Familiar e  
Parentalidade Positiva

Animação Territorial

Desenvolvimento de  
Competências Pessoais,  
Sociais e Parentais

Promoção e Proteção dos  
Direitos das Crianças e Jovens  
em Risco

Formação, Educação e  
Desenvolvimento  
Comunitário

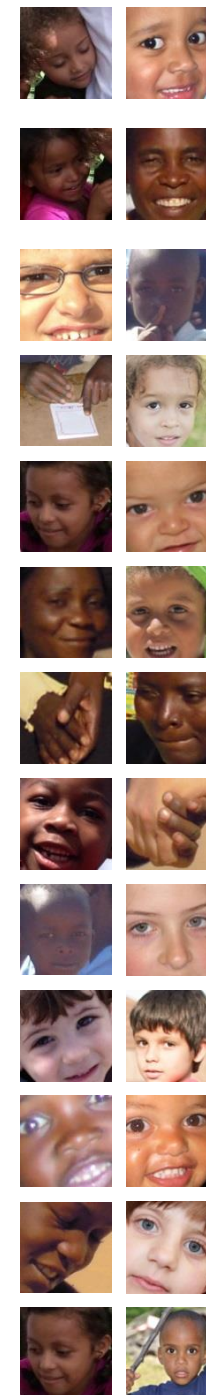

# Candidatura ao CLDS 3G teve em conta...

Comissões Sociais  
de Freguesia  
(Alcabideche e S.  
Domingos de  
Rana)

Plano  
Municipal para  
a Integração de  
Imigrantes -  
**PMII**

**CLDS Mais SDR  
Kascais +  
(S. Domingos de  
Rana)**



Plano de  
Desenvolvimento  
Social de Cascais -  
**PDS**

## CLDS Invest3Gerações



**RODA**  
Rede de  
Organizações de  
Alcabideche

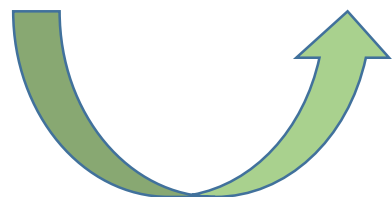

**CLDS - Cascais**

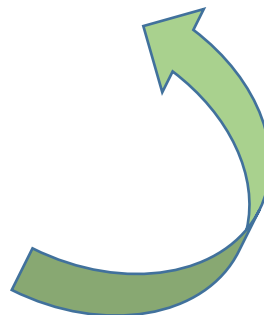

**Candidatura  
DLBC**

Cascais DesEnvolve –  
Alcabideche e S.  
Domingos de Rana



**CASCAIS**



# Âmbito Geográfico e Área de Intervenção

## 9 lugares de Alcabideche e S. Domingos de Rana

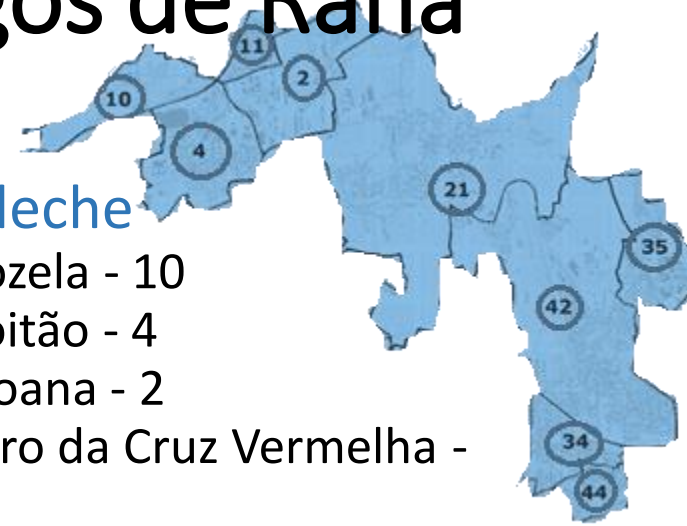
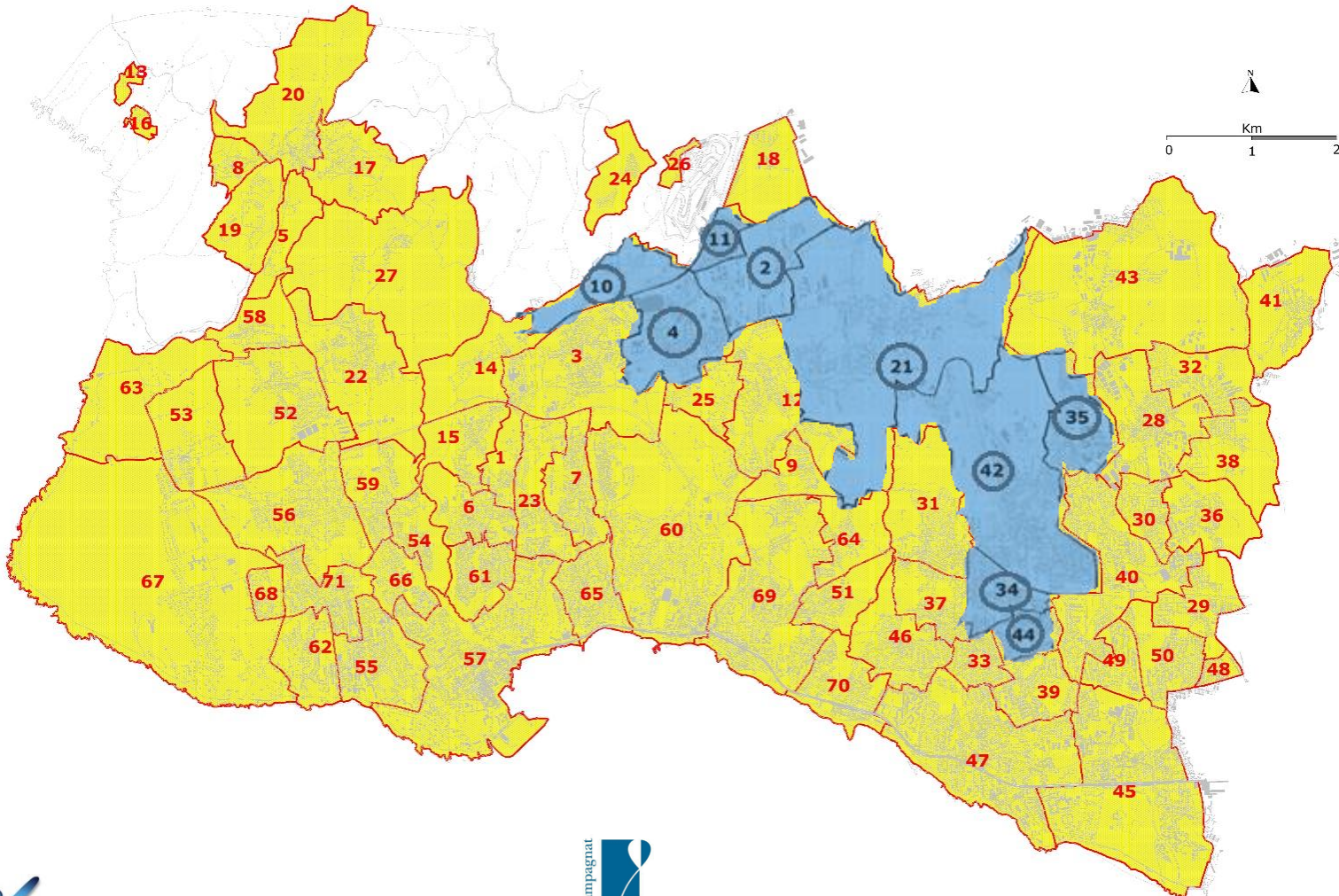

- **Alcabideche**

- Atrozela - 10
- Alcoitão - 4
- Adroana - 2
- Bairro da Cruz Vermelha - 11
- Manique - 21

(Habitantes – 11289)

- **S. Domingos de Rana**

- Tires - 42
- Matos Cheirinhos - 35
- Matarraque - 34
- Zambujal – 44

(Habitantes – 19177)

**Total habitantes – 30.476**

# Porquê estas 2 freguesias?

## • Desemprego

- Dados do IEFP (Dez. 2014) indicam que **50% dos desempregados/as** inscritos/as no CTE de Cascais, residentes em Cascais, pertencem a **Alcabideche e SDR**:
  - Num total de 9.973 desempregados/as, 2.090 residem em Alcabideche e 2.831 de SDR.
  - Destes, **46% são Desempregados de Longa Duração (DLD's)**.
- Maior incidência de grupos de **desempregados/as com menores qualificações do Concelho**:
  - Existem níveis de **analfabetismo elevados** e cerca de 5% destas pessoas não têm o 1º Ciclo;
  - Com **escolaridade inferior ao 9º Ano**, regista-se um valor entre 55% e 57%;
- **Maior proporção de jovens desempregados/as**
  - Cerca de 30%, dos inscritos no CTE têm menos de 34 anos. Esta % não inclui jovens desempregados/as que não estão inscritos/as no CTE.
- A **taxa de abandono escolar** em ambas as freguesias é a **mais elevada do concelho (1,8%)**;
- A maioria dos/as empregados/as trabalha por conta de outrem (cerca de 81% a 84%). Apenas 6% a 7% trabalha por conta própria (menor capacidade/condição para o empreendedorismo e autoemprego);
- Diminuição da capacidade de renovação do tecido empresarial. O encerramento de grandes empresas originou bolsas de desemprego de indivíduos com + de 40 anos e com baixas qualificações.

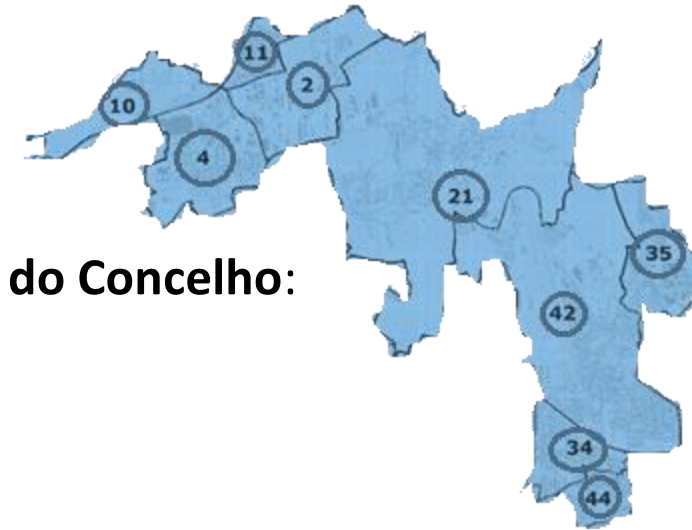

# Porquê estas 2 freguesias?

- Os índices são representativos das fragilidades sociais e económicas das famílias (também associadas ao **DESEMPREGO**):
- Estas 2 freguesias têm crescido a nível da população residente - a população mais jovem tem aumentado.
  - nº de famílias apoiadas a nível alimentar: 55% do total das famílias apoiadas no Concelho;
  - nº de Beneficiários/as de RSI – apresentam > valor na freguesia SDR (575), seguida de Alcabideche (409)
  - maior nº de famílias apoiadas nas respostas sociais;
  - apresentam a > fixação de comunidades estrangeiras;
  - maior nº de famílias monoparentais (46% total do Concelho);
  - maior percentagem de alunos beneficiários de ação social escolar;
  - maior número de crianças institucionalizadas (54,5% só em Alcabideche);
  - Relatórios de avaliação das escolas referem o pouco envolvimento dos pais na dinâmica da escola, nomeadamente no percurso escolar dos educandos;
  - Insuficiência de projetos de educação não formal que deem resposta as necessidades identificadas nas freguesias pelos diversos diagnósticos locais, nomeadamente RODA e CSF;
  - Jovens com baixa expectativa e sem projetos de vida;
  - Apresentam maior percentagem de pessoas portadoras de algum tipo de incapacidade.

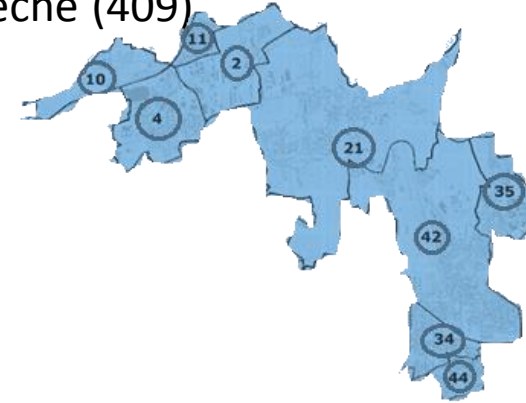



# Porquê estas duas freguesias?



- **A informação dispersa, a falta de conhecimento dos recursos existentes**, bem como a **dificuldade de acesso e de mobilidade** aos mesmos continua a ser um problema que afeta esta área do concelho – características da interioridade.
  - O diagnóstico das redes locais, identifica que existem **associações inativas e grupos informais** emergentes que beneficiariam de apoio;
  - Necessidade da prática de uma **cidadania ativa**.

Estas 2 freguesias continuam a ser uma unidade social que apresenta vulnerabilidades físicas e sociais muito significativas:



- Tendo em conta as linhas orientadoras e prioritárias do Programa Portugal 2020 e os objetivos definidos tanto para o DLBC como para o CLDS, estas zonas parecem continuar a ser os locais onde a intervenção territorializada continua a ser prioritária e onde poderá ter um maior impacto ao nível dos indicadores de desenvolvimento e coesão social.



# Objetivo Geral – CLDS Invest3Gerações

- Investir no desenvolvimento social de nove lugares das freguesias de Alcabideche e S. Domingos de Rana, de forma integrada e em parceria com as organizações concelhias, desenvolvendo ações que visem a capacitação da comunidade nas áreas do emprego e da intervenção familiar e parental, potenciando as organizações e redes locais, os recursos empresariais, tendo em vista o crescimento sustentável, a equidade territorial, a igualdade de oportunidades e a inclusão e coesão social deste território.

# Período de Execução 2015-2018

- Eixo 1 – Emprego, Formação e Qualificação
- Eixo 2 – Intervenção Familiar e Parental, preventiva da Pobreza Infantil
- Eixo 3 – Capacitação da Comunidade e das Instituições

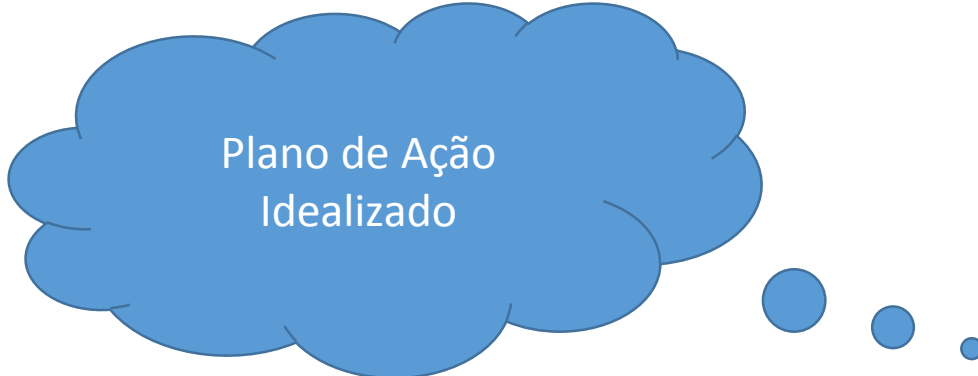

Plano de Ação  
Idealizado

# Eixo 1 – Emprego, Formação e Qualificação

## • Objetivos Específicos e Ações:

- Apoiar o desenvolvimento de ações que contribuam para o acesso e para a integração profissional, social e pessoal de 1500 desempregados/as reforçando a parceria com o IEFP.
- Efetuar 300 colocações em contexto de trabalho;

- Descentralização de 1 resposta de emprego em Tires (lugar com > nº de habitantes – 9272)  
- Manter em funcionamento a Resposta de Emprego no Espaço Comunitário de Alcoitão (criada no âmbito do CLDS Link);  
- Criação de 1 oficina (Laboratório de (Re)Aprendizagem - REC) - DLBC e PMII 53

- Reforçar a aposta no envolvimento do tecido empresarial (local e exterior ao território) – articulação com GEMTE;  
- Desenvolver ações estratégicas de sensibilização/ informação sobre medidas ativas e inclusivas de emprego dirigidas a empresas, OSC, jovens, adultos e agrupamentos de escolas – GIP e GEMP;

- Agilizar um circuito de comunicação que ligue respostas de orientação vocacional e de carreira, bem como respostas de qualificação escolar e profissional (Agrp. Escolas; G.Emp; Projetos Locais; Centros Form);

# Eixo 1 – Emprego, Formação e Qualificação



## • Objetivos Específicos e Ações:

- Reforçar e solidificar as respostas de formação desenvolvidas em anteriores CLDS dirigidas a adultos com baixos níveis de qualificação;
- Informar e apoiar o desenvolvimento de uma atitude empreendedora e/ou o enquadramento e encaminhamento de projetos de auto-emprego e empreendedorismo junto de **150** pessoas.

- Desenvolver 3 ações adaptadas (oficinas temáticas) dirigidas a públicos que apresentam maiores dificuldades de inserção profissional;

- Dar continuidade a respostas formais e não formais de desenvolvimento de competências para a vida, nomeadamente, de literacia em ambas as freguesias – 150 sessões.

- Promover ações de sensibilização/informação na área do empreendedorismo e do auto-emprego dirigidas a 100 pessoas;
- 3 Sessões de informação para empreendedores/as da Economia Informal sobre certificação de artesãos;
- Dinamizar e/ou participar em 3 feiras de projeto inseridas em dinâmicas comunitárias já existentes (ex: Al-qabazar).

# Eixo 2: Intervenção Familiar e Parental, preventiva da Pobreza Infantil

- Objetivos específicos e Ações
  - Promover o acompanhamento técnico de proximidade, imediato e individualizado junto de famílias e indivíduos em situação de crise.

Desenvolvimento de processos de acompanhamento de proximidade a famílias identificadas pelos parceiros, num total de 120 beneficiários

Promover 6 programas de competências pessoais, sociais, parentais e domésticas

Desenvolver pelo menos 6 sessões de esclarecimento para o exercício de uma cidadania plena

Abranger 600 beneficiários em atendimentos psicossociais

# Eixo 2: Intervenção Familiar e Parental, preventiva da Pobreza Infantil

- Objetivos específicos e ações

- Desenvolver ações informais promotoras de estilos de vida saudáveis, de integração social, envolvimento escolar e comunitário.

Envolver 100 jovens em workshops, eventos e mentorias, priorizando os que se encontram em situação "NEET"

Capacitar 100 atores da comunidade escolar, com especial enfoque nos Auxiliares de Ação Educativa, Encarregados de Educação e Corpo Docente, ao nível das Soft Skills

Criar 3 encontros nas áreas da: mediação de conflitos, intervenção familiar, promoção e proteção dos direitos das crianças e jovens



# Eixo 3: Capacitação da comunidade e das instituições

- Objetivos específicos e Ações

- Promover ações de apoio à capacitação da comunidade e das instituições;
- Desenvolver instrumentos facilitadores tendo em vista a mobilidade de pessoas a serviços públicos de utilidade pública, a nível local, reduzindo o isolamento e a exclusão social:

Desenvolver 5 sessões de informação destinadas a movimentos associativos / grupos informais

Capacitar 15 elementos de grupos associativos e/ou de grupos informais

Sensibilizar 50 pessoas para a participação no Orçamento Participativo Cascais

Reforçar a resposta Centro de Recursos Itinerante ao nível da área de abrangência





Agradecemos a Vossa Atenção!  
A Equipa do Invest3Gerações



CASCAIS



CCDRLVT



PRESIDÊNCIA DO  
CONSELHO DE MINISTROS

Lisb@20<sup>20</sup>

