

EM ACTUALIZAÇÃO: ESTAMOS A MELHORAR A PLATAFORMA. NÃO HAVERÁ PERDA DE DADOS.

Relatório Mensal

LUI	43
BOX	200202000040
LOCALIDADE	SÃO DOMINGOS DE RANA
DATA INÍCIO	1 DE JUN. DE 2021
DATA FIM	30 DE JUN. DE 2021

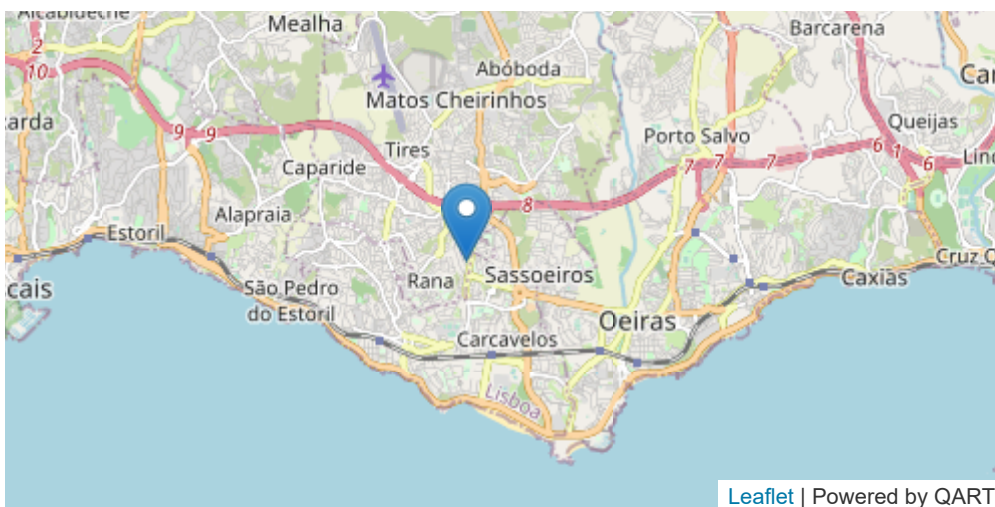

CO

LIMITES

VL (8H) : 10 mg/m³LSA (8H) : 7 mg/m³LIA (8H) : 5 mg/m³

Média mensal

0.14 mg/m³

É um poluente atmosférico emitido através da queima em condições de pouco oxigênio (combustão incompleta) e/ou alta temperatura de carvão ou outros materiais ricos em carbono, como derivados do petróleo, por exemplo, pelos motores das veículos.

como derivados de petróleo, por exemplo, pelos motores dos veículos.

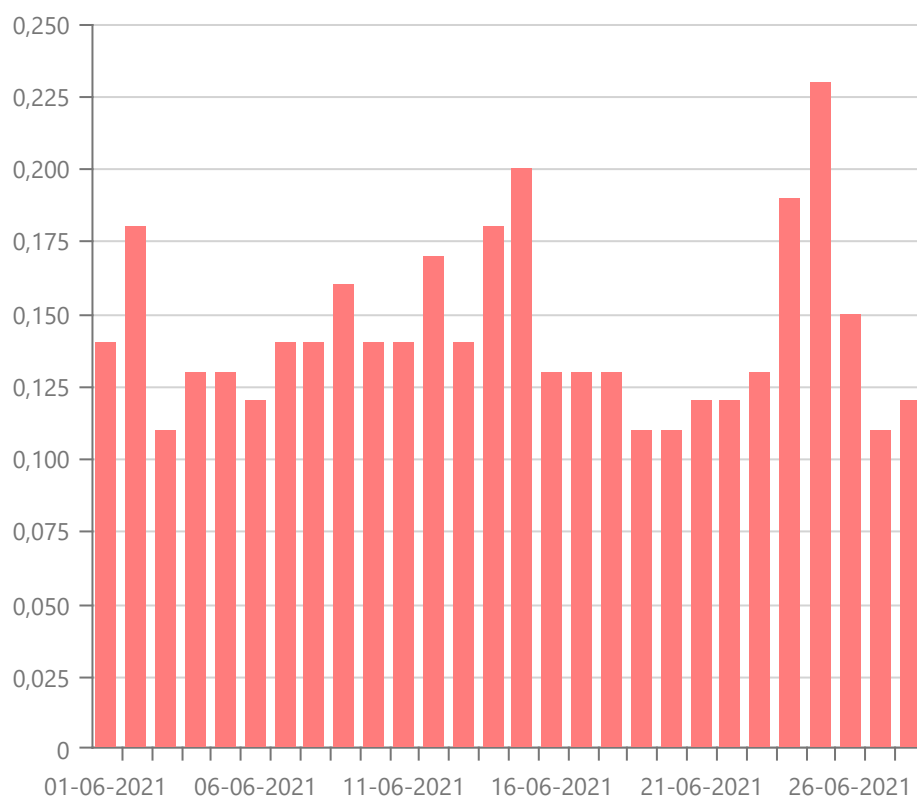

Data	Média
30 de jun. de 2021	0.12 mg/m3
29 de jun. de 2021	0.11 mg/m3
26 de jun. de 2021	0.15 mg/m3
25 de jun. de 2021	0.23 mg/m3
24 de jun. de 2021	0.19 mg/m3
23 de jun. de 2021	0.13 mg/m3
22 de jun. de 2021	0.12 mg/m3

21 de jun. de 2021	0.12 mg/m ³
20 de jun. de 2021	0.11 mg/m ³
19 de jun. de 2021	0.11 mg/m ³
18 de jun. de 2021	0.13 mg/m ³
17 de jun. de 2021	0.13 mg/m ³
16 de jun. de 2021	0.13 mg/m ³
15 de jun. de 2021	0.2 mg/m ³
14 de jun. de 2021	0.18 mg/m ³
13 de jun. de 2021	0.14 mg/m ³
12 de jun. de 2021	0.17 mg/m ³
11 de jun. de 2021	0.14 mg/m ³
10 de jun. de 2021	0.14 mg/m ³
9 de jun. de 2021	0.16 mg/m ³
8 de jun. de 2021	0.14 mg/m ³
7 de jun. de 2021	0.14 mg/m ³
6 de jun. de 2021	0.12 mg/m ³
5 de jun. de 2021	0.13 mg/m ³
4 de jun. de 2021	0.13 mg/m ³
3 de jun. de 2021	0.11 mg/m ³
2 de jun. de 2021	0.18 mg/m ³
1 de jun. de 2021	0.14 mg/m ³
28 médias	

O₃

Média mensal

100.84 µg/m³

Ao nível da troposfera, o ozono (O₃) é um poluente secundário, não sendo por isso emitido diretamente para o ar. A sua formação acontece quando o oxigénio e os poluentes que são seus precursores, tais como os óxidos de azoto e os compostos orgânicos voláteis, reagem sob a ação da luz solar. Estes precursores têm a sua principal origem no transporte rodoviário, nas centrais térmicas de energia elétrica, no aquecimento doméstico, no uso de solventes e nos processos industriais.

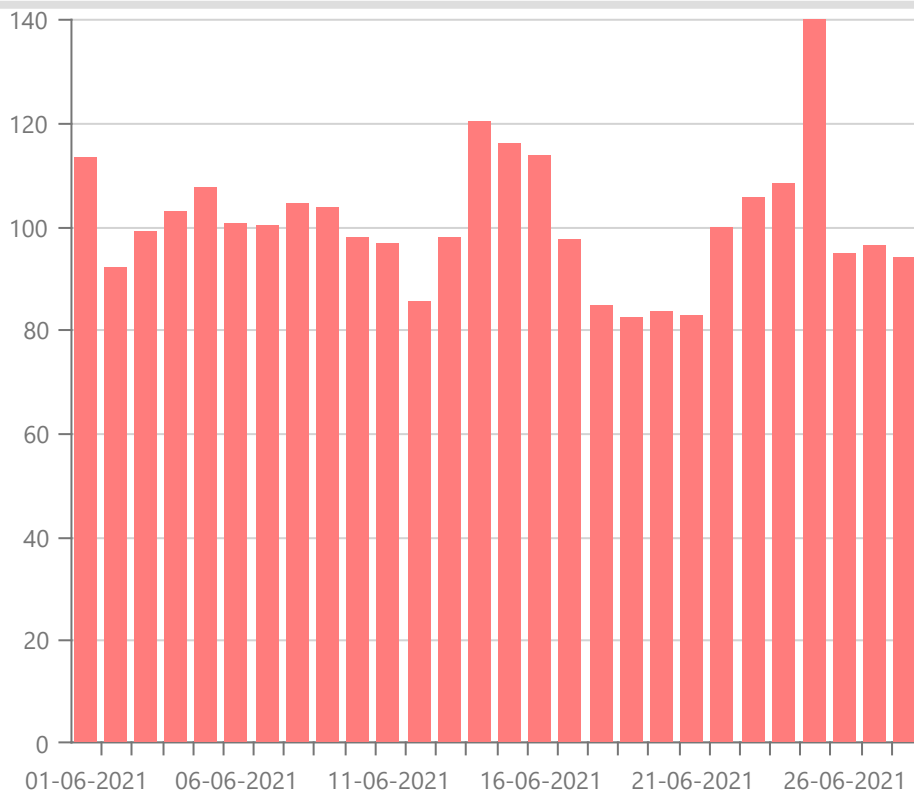

Data	Média
30 de jun. de 2021	93.98 µg/m3
29 de jun. de 2021	96.45 µg/m3
26 de jun. de 2021	94.83 µg/m3
25 de jun. de 2021	140.13 µg/m3
24 de jun. de 2021	108.34 µg/m3
23 de jun. de 2021	105.84 µg/m3
22 de jun. de 2021	100.02 µg/m3
21 de jun. de 2021	82.86 µg/m3
20 de jun. de 2021	83.72 µg/m3
19 de jun. de 2021	82.56 µg/m3

18 de jun. de 2021	84.62 µg/m ³
17 de jun. de 2021	97.55 µg/m ³
16 de jun. de 2021	113.83 µg/m ³
15 de jun. de 2021	116.02 µg/m ³
14 de jun. de 2021	120.31 µg/m ³
13 de jun. de 2021	97.85 µg/m ³
12 de jun. de 2021	85.41 µg/m ³
11 de jun. de 2021	96.8 µg/m ³
10 de jun. de 2021	98.1 µg/m ³
9 de jun. de 2021	103.62 µg/m ³
8 de jun. de 2021	104.48 µg/m ³
7 de jun. de 2021	100.35 µg/m ³
6 de jun. de 2021	100.75 µg/m ³
5 de jun. de 2021	107.53 µg/m ³
4 de jun. de 2021	102.87 µg/m ³
3 de jun. de 2021	99.08 µg/m ³
2 de jun. de 2021	92.2 µg/m ³
1 de jun. de 2021	113.41 µg/m ³
28 médias	

NO₂

LIMITES

VL (1H) : 200 µg/m³

LSA (1H) : 140 µg/m³

LIA (1H) : 100 µg/m³

VL (1A) : 40 µg/m³

LSA (1A) : 32 µg/m³

LIA (1A) : 26 µg/m³

Média mensal

83.72 $\mu\text{g}/\text{m}^3$

O dióxido de azoto (NO_2) é um gás reativo que resulta sobretudo da queima de combustíveis fósseis a temperaturas elevadas, nomeadamente nos motores dos veículos motorizados e em alguns processos industriais. Os seus efeitos na saúde podem traduzir-se em problemas do foro respiratório, principalmente nos grupos mais sensíveis da população, especialmente em crianças, potenciando o risco de ataques de asma.

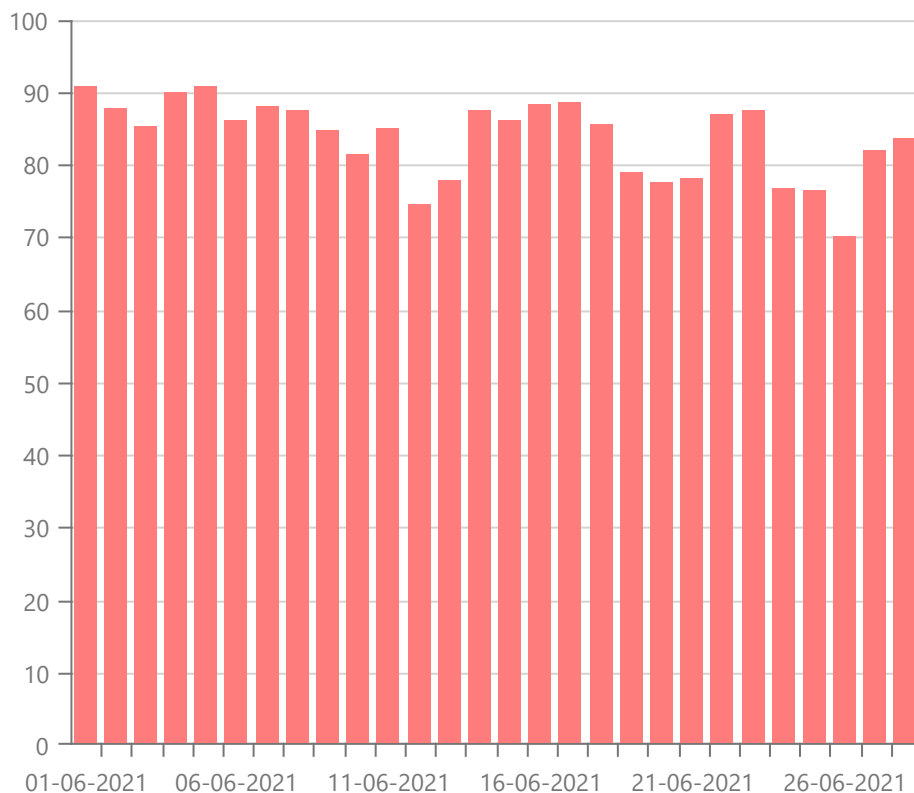

Data

Média

30 de jun. de 2021

83.67 $\mu\text{g}/\text{m}^3$

29 de jun. de 2021

82.02 $\mu\text{g}/\text{m}^3$

26 de jun. de 2021

70.1 $\mu\text{g}/\text{m}^3$

25 de jun. de 2021	76.47 µg/m ³
24 de jun. de 2021	76.79 µg/m ³
23 de jun. de 2021	87.48 µg/m ³
22 de jun. de 2021	87.03 µg/m ³
21 de jun. de 2021	78.15 µg/m ³
20 de jun. de 2021	77.62 µg/m ³
19 de jun. de 2021	78.81 µg/m ³
18 de jun. de 2021	85.65 µg/m ³
17 de jun. de 2021	88.67 µg/m ³
16 de jun. de 2021	88.32 µg/m ³
15 de jun. de 2021	86.03 µg/m ³
14 de jun. de 2021	87.47 µg/m ³
13 de jun. de 2021	77.85 µg/m ³
12 de jun. de 2021	74.4 µg/m ³
11 de jun. de 2021	84.87 µg/m ³
10 de jun. de 2021	81.51 µg/m ³
9 de jun. de 2021	84.69 µg/m ³
8 de jun. de 2021	87.51 µg/m ³
7 de jun. de 2021	88.13 µg/m ³
6 de jun. de 2021	86.22 µg/m ³
5 de jun. de 2021	90.81 µg/m ³
4 de jun. de 2021	89.96 µg/m ³
3 de jun. de 2021	85.25 µg/m ³
2 de jun. de 2021	87.88 µg/m ³
1 de jun. de 2021	90.87 µg/m ³
28 médias	

Humidade

Média mensal

68.22 %

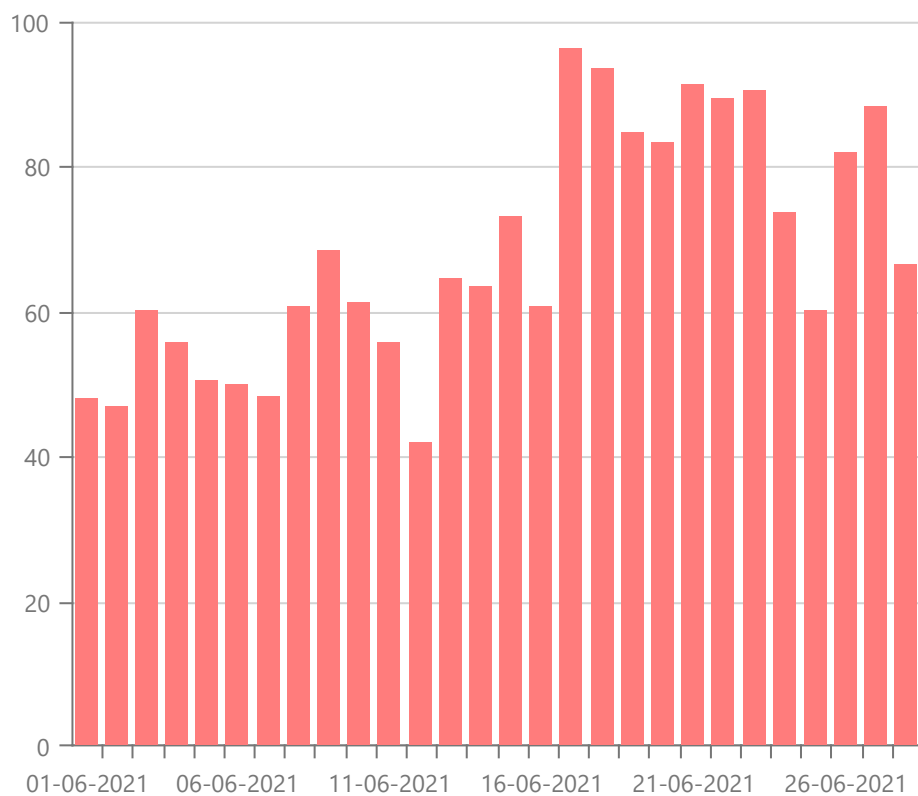

Data	Média
30 de jun. de 2021	66.52 %
29 de jun. de 2021	88.38 %
26 de jun. de 2021	81.93 %
25 de jun. de 2021	60.17 %
24 de jun. de 2021	73.69 %
23 de jun. de 2021	90.66 %
22 de jun. de 2021	89.36 %
21 de jun. de 2021	91.29 %
20 de jun. de 2021	83.52 %
19 de jun. de 2021	84.85 %

18 de jun. de 2021	93.51 %
17 de jun. de 2021	96.23 %
16 de jun. de 2021	60.8 %
15 de jun. de 2021	73.19 %
14 de jun. de 2021	63.59 %
13 de jun. de 2021	64.53 %
12 de jun. de 2021	41.84 %
11 de jun. de 2021	55.75 %
10 de jun. de 2021	61.27 %
9 de jun. de 2021	68.45 %
8 de jun. de 2021	60.63 %
7 de jun. de 2021	48.36 %
6 de jun. de 2021	50.11 %
5 de jun. de 2021	50.58 %
4 de jun. de 2021	55.85 %
3 de jun. de 2021	60.18 %
2 de jun. de 2021	46.95 %
1 de jun. de 2021	48.03 %
28 médias	

Temperatura

Média mensal

20.77 Celsius

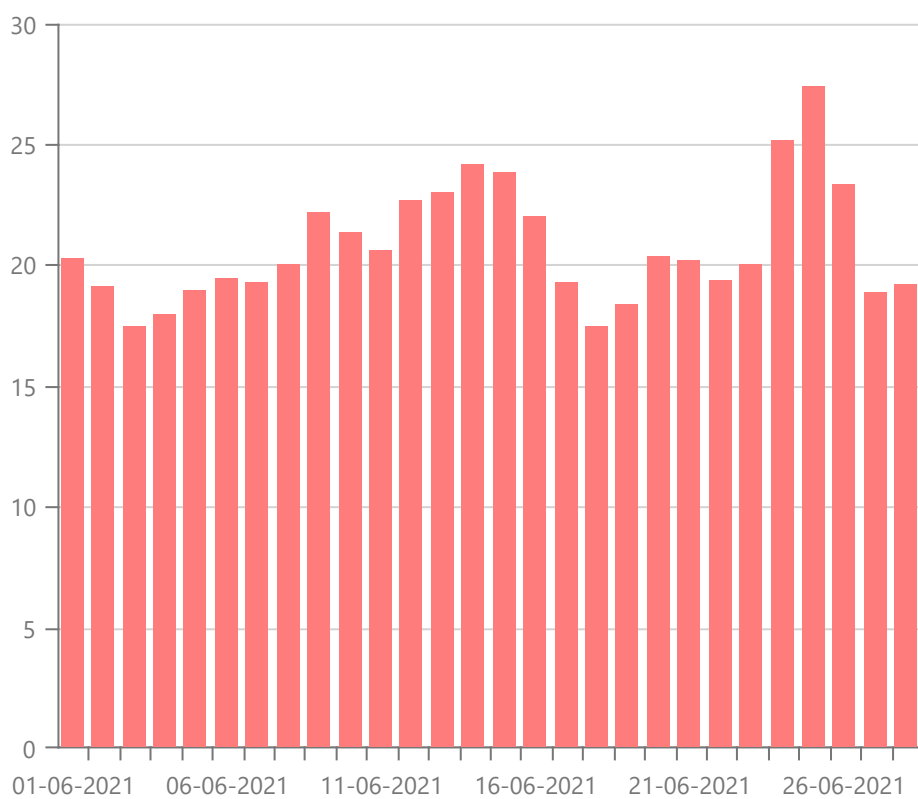

Data	Média
30 de jun. de 2021	19.24 Celsius
29 de jun. de 2021	18.89 Celsius
26 de jun. de 2021	23.33 Celsius
25 de jun. de 2021	27.4 Celsius
24 de jun. de 2021	25.17 Celsius
23 de jun. de 2021	20.05 Celsius
22 de jun. de 2021	19.34 Celsius
21 de jun. de 2021	20.2 Celsius
20 de jun. de 2021	20.36 Celsius

19 de jun. de 2021	18.4 Celsius
18 de jun. de 2021	17.43 Celsius
17 de jun. de 2021	19.33 Celsius
16 de jun. de 2021	22 Celsius
15 de jun. de 2021	23.84 Celsius
14 de jun. de 2021	24.15 Celsius
13 de jun. de 2021	23.02 Celsius
12 de jun. de 2021	22.67 Celsius
11 de jun. de 2021	20.62 Celsius
10 de jun. de 2021	21.33 Celsius
9 de jun. de 2021	22.21 Celsius
8 de jun. de 2021	20.05 Celsius
7 de jun. de 2021	19.29 Celsius
6 de jun. de 2021	19.48 Celsius
5 de jun. de 2021	18.94 Celsius
4 de jun. de 2021	17.93 Celsius
3 de jun. de 2021	17.43 Celsius
2 de jun. de 2021	19.15 Celsius
1 de jun. de 2021	20.25 Celsius
28 médias	

PM 2.5

LIMITES

VL (1A) : 25 µg/m³

LSA (1A) : 17 µg/m³

LIA (1A) : 12 µg/m³

Média mensal

8.06 $\mu\text{g}/\text{m}^3$

PM2.5: São partículas de diâmetro inferior a 2,5 μm conseguem por sua vez penetrar nos alvéolos pulmonares (brônquios e pulmões). São emitidas para a atmosfera através da emissão de processos de combustão de automóvel e industriais, sendo também formadas por reação química de poluentes atmosféricos.

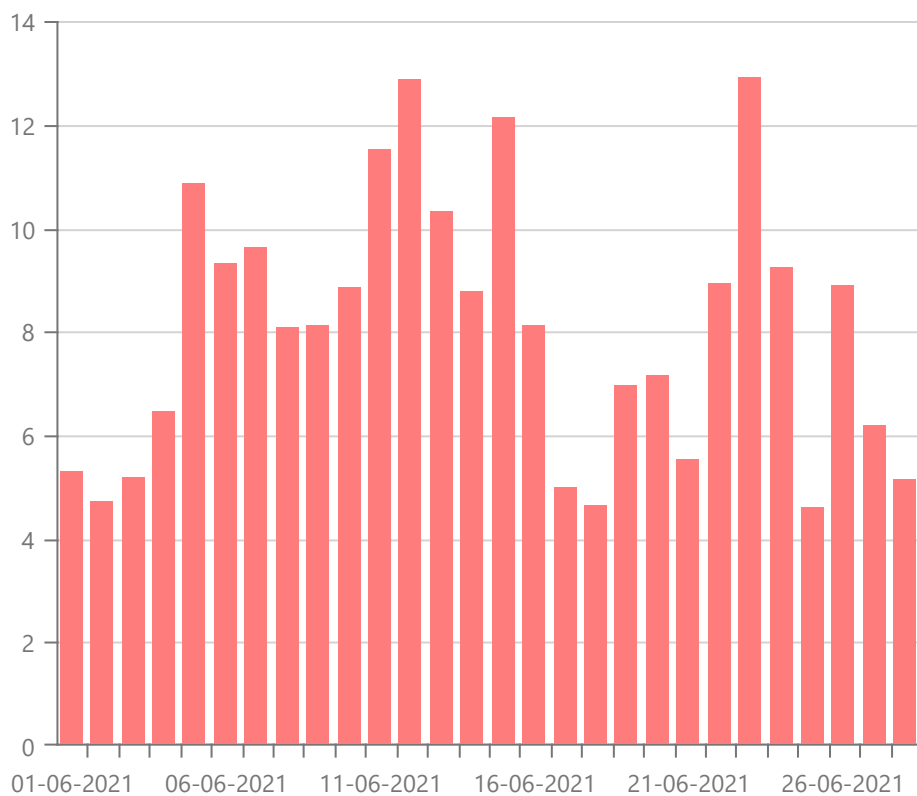

Data	Média
30 de jun. de 2021	5.14 $\mu\text{g}/\text{m}^3$
29 de jun. de 2021	6.18 $\mu\text{g}/\text{m}^3$
26 de jun. de 2021	8.91 $\mu\text{g}/\text{m}^3$
25 de jun. de 2021	4.6 $\mu\text{g}/\text{m}^3$
24 de jun. de 2021	9.25 $\mu\text{g}/\text{m}^3$
23 de jun. de 2021	12.94 $\mu\text{g}/\text{m}^3$
22 de jun. de 2021	8.93 $\mu\text{g}/\text{m}^3$

21 de jun. de 2021	5.54 µg/m ³
20 de jun. de 2021	7.16 µg/m ³
19 de jun. de 2021	6.97 µg/m ³
18 de jun. de 2021	4.64 µg/m ³
17 de jun. de 2021	5.01 µg/m ³
16 de jun. de 2021	8.12 µg/m ³
15 de jun. de 2021	12.14 µg/m ³
14 de jun. de 2021	8.78 µg/m ³
13 de jun. de 2021	10.35 µg/m ³
12 de jun. de 2021	12.9 µg/m ³
11 de jun. de 2021	11.55 µg/m ³
10 de jun. de 2021	8.88 µg/m ³
9 de jun. de 2021	8.13 µg/m ³
8 de jun. de 2021	8.09 µg/m ³
7 de jun. de 2021	9.64 µg/m ³
6 de jun. de 2021	9.32 µg/m ³
5 de jun. de 2021	10.86 µg/m ³
4 de jun. de 2021	6.46 µg/m ³
3 de jun. de 2021	5.2 µg/m ³
2 de jun. de 2021	4.73 µg/m ³
1 de jun. de 2021	5.31 µg/m ³
28 médias	

PM 10

LIMITES

VL (1A) : 40 µg/m³

LSA (1A) : 28 µg/m³

LIA (1A) : 20 $\mu\text{g}/\text{m}^3$ VL (1D) : 50 $\mu\text{g}/\text{m}^3$ LSA (1D) : 35 $\mu\text{g}/\text{m}^3$ LIA (1D) : 25 $\mu\text{g}/\text{m}^3$

Média mensal

21.2 $\mu\text{g}/\text{m}^3$

PM10: Partículas com um diâmetro aerodinâmico equivalente inferior a 10 micrómetros (PM10). O material particulado resulta essencialmente das emissões do tráfego automóvel, do aquecimento doméstico e das atividades industriais, sendo ao nível dos grandes aglomerados populacionais onde a exposição a este poluente é mais preocupante. As emissões naturais são também uma fonte de partículas, como é o caso das poeiras provenientes dos desertos do

Norte de África e as resultantes dos incêndios florestais, podendo ter uma contribuição significativa no incremento dos níveis de partículas em território nacional.

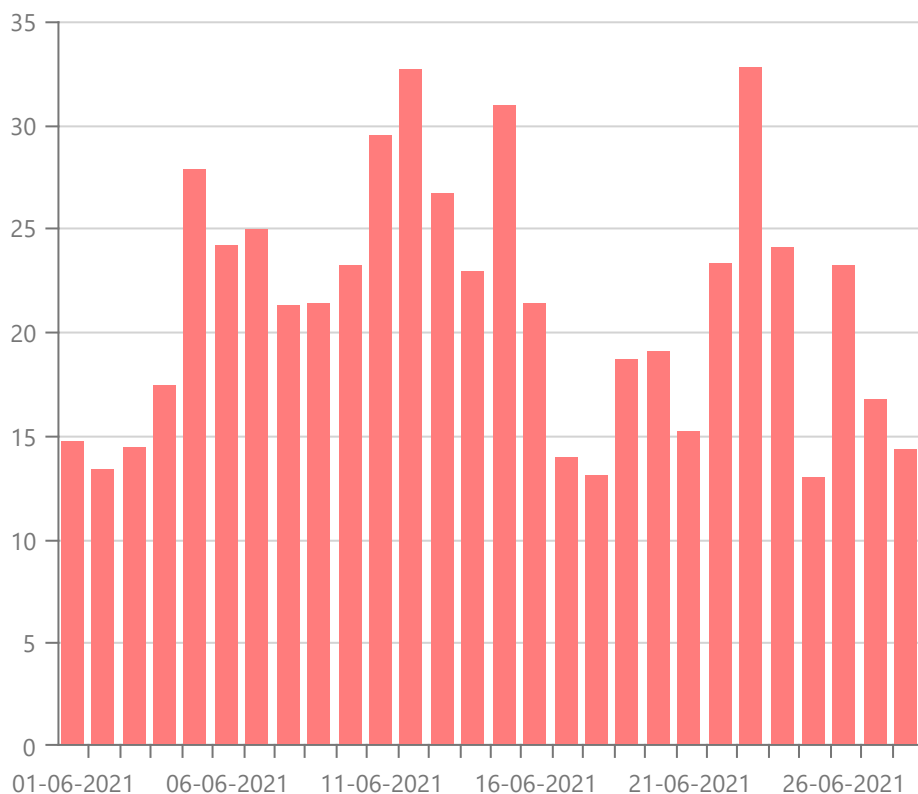

Data	Média
30 de jun. de 2021	14.27 $\mu\text{g}/\text{m}^3$
29 de jun. de 2021	16.73 $\mu\text{g}/\text{m}^3$

26 de jun. de 2021	23.23 µg/m ³
25 de jun. de 2021	12.97 µg/m ³
24 de jun. de 2021	24.04 µg/m ³
23 de jun. de 2021	32.81 µg/m ³
22 de jun. de 2021	23.26 µg/m ³
21 de jun. de 2021	15.21 µg/m ³
20 de jun. de 2021	19.06 µg/m ³
19 de jun. de 2021	18.62 µg/m ³
18 de jun. de 2021	13.07 µg/m ³
17 de jun. de 2021	13.95 µg/m ³
16 de jun. de 2021	21.34 µg/m ³
15 de jun. de 2021	30.89 µg/m ³
14 de jun. de 2021	22.9 µg/m ³
13 de jun. de 2021	26.65 µg/m ³
12 de jun. de 2021	32.7 µg/m ³
11 de jun. de 2021	29.49 µg/m ³
10 de jun. de 2021	23.15 µg/m ³
9 de jun. de 2021	21.36 µg/m ³
8 de jun. de 2021	21.27 µg/m ³
7 de jun. de 2021	24.95 µg/m ³
6 de jun. de 2021	24.19 µg/m ³
5 de jun. de 2021	27.85 µg/m ³
4 de jun. de 2021	17.4 µg/m ³
3 de jun. de 2021	14.4 µg/m ³
2 de jun. de 2021	13.29 µg/m ³
1 de jun. de 2021	14.67 µg/m ³
28 médias	