CASCAIS ENVOLVENTE – GESTÃO SOCIAL DA HABITAÇÃO, E.M., S.A.

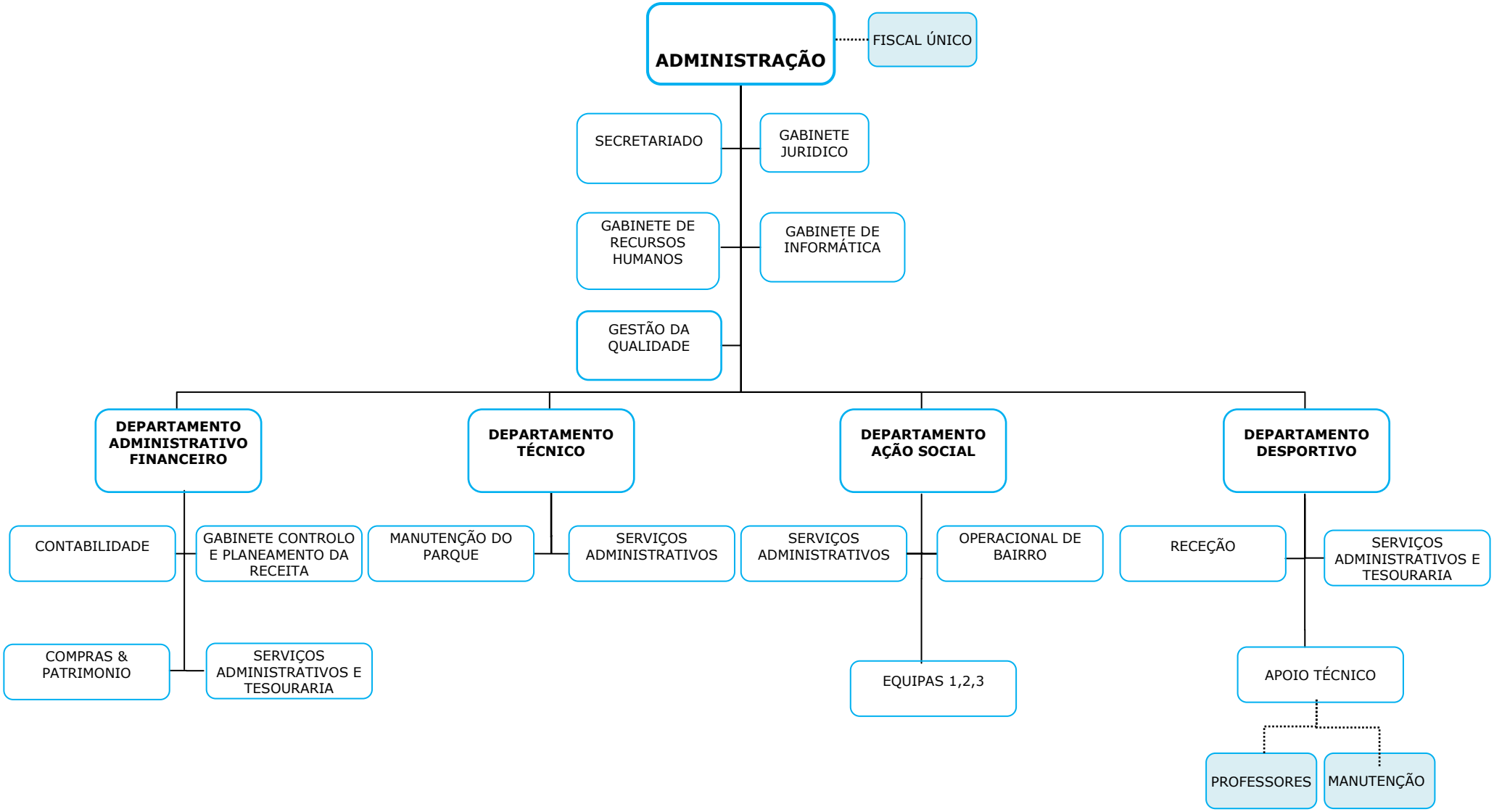

29 setembro 2015