

Exma Senhora
Dr.^a Luísa Maria do Vale
Presidente da Comissão de Coordenação e
Desenvolvimento Regional de Lisboa e
Vale do Tejo
Rua da Artilharia, Um, 33
1269 - 145 LISBOA

15 10 09 052481

**ASSUNTO: CORRECÇÃO DE ERRO MATERIAL DA RESERVA ECOLÓGICA
NACIONAL – ELEMENTO ADICIONAL**

Na sequência do vosso ofício com a ref.^a DSOT/DOT-000483-2009 (Proc. RE-11050220092) e conforme solicitado, anexamos a planta da Carta Nacional da REN eficaz (à escala 1:25000), com o erro material corrigido para posterior publicação em Diário da República.

Com os melhores cumprimentos, *e elevada consideração*

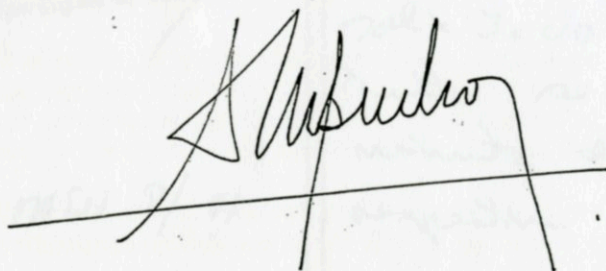

António d'Orey Capucho
(Presidente da Câmara Municipal de Cascais)

Anexo: Carta Nacional da REN eficaz corrigida

DPE/DORT/AM



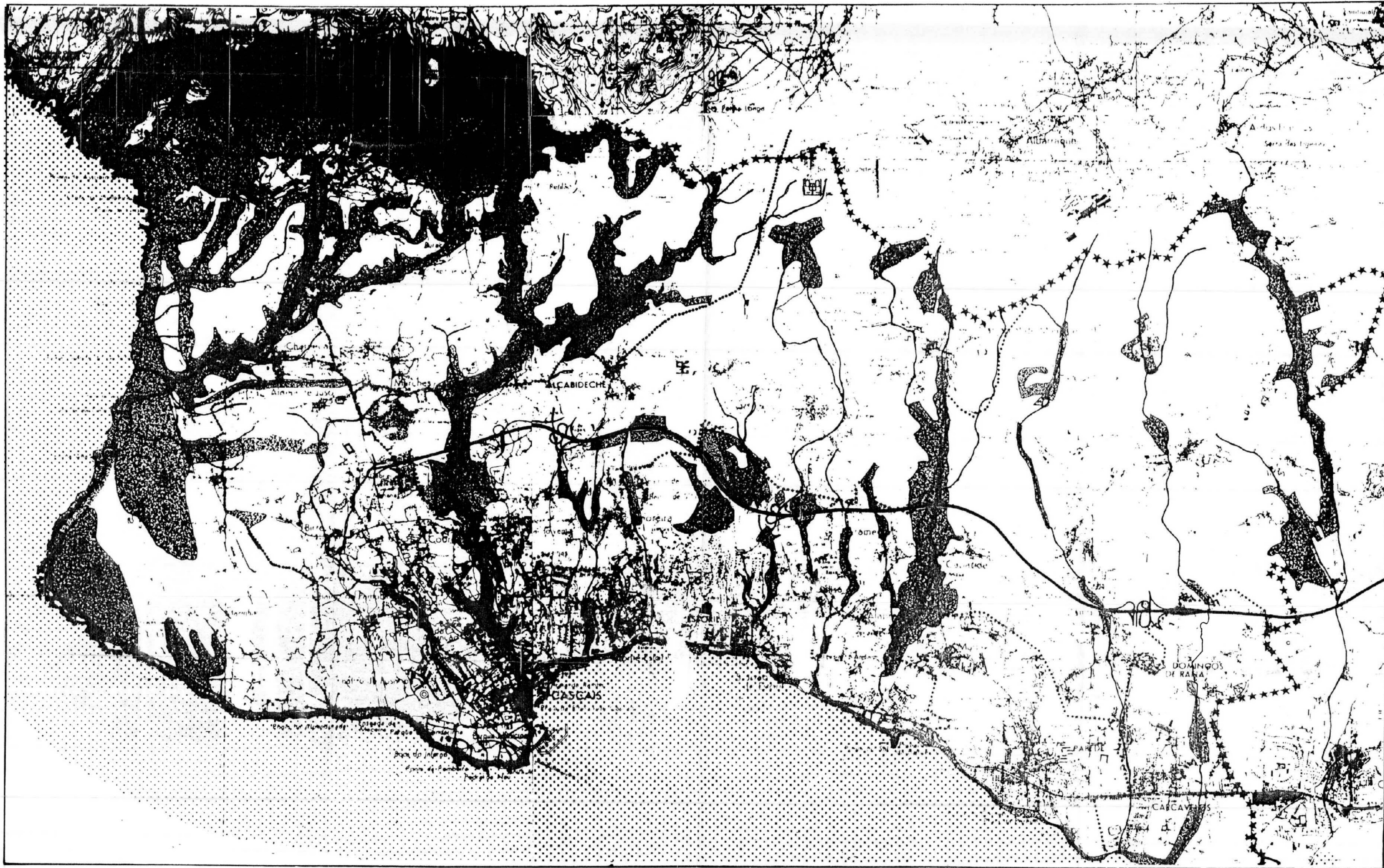



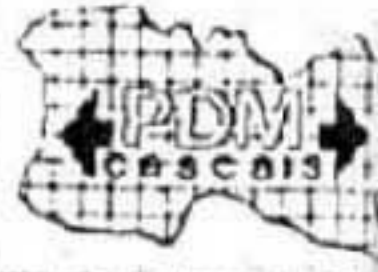

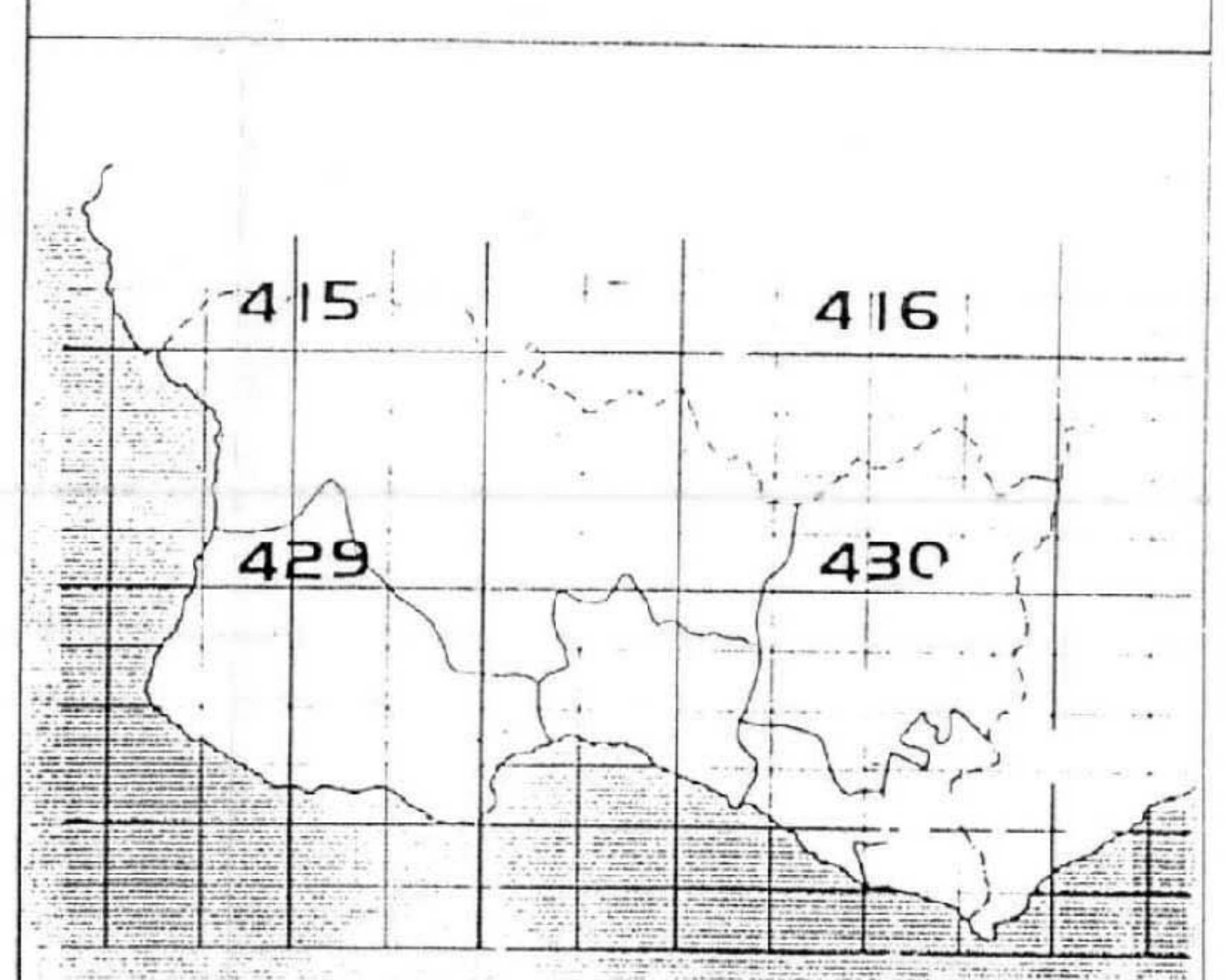
Fernanda Vars
01.03.09
Fernanda Vars
Proj. Urbanística

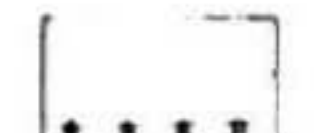
 DIVISÃO DO PLANO DIRECTOR

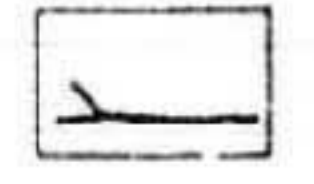

- L  LIMITE DO CONCELHO
- E  LIMITE DE FREGUESIA
- E  LIMITE DO PARQUE NATURAL SINTRA CASCAIS
- G  LINHA DE MÁXIMA DE PREA-MAR DE ÁGUAS VIVAS EQUINOCIAIS E BATIMÉTRICA DOS 20 METROS
- E  LEITOS NORMAIS DOS CURSOS DE ÁGUA
- E  R.E.N. (INCLUINDO LEITOS NORMAIS DOS CURSOS DE ÁGUA)

PLANO DIRECTOR MUNICIPAL DE CASCAIS

CARTA DE RESERVA ECOLÓGICA NACIONAL
DELIMITAÇÃO DAS ÁREAS EFECTIVAMENTE SUJEITAS AO REGIME DE RESERVA
Art. 3.º, nº 1 (i)

ESC: 1/25 000	DATA: MARÇO 1995
RESP: _____	REP. DE APROV: _____
PROJ: _____	SUBSTITUI: _____
DES: _____	SUBSTITUÍDO: _____