

Exma Senhora
Dr.^a Luísa Maria do Vale
Presidente da Comissão de Coordenação e
Desenvolvimento Regional de Lisboa e
Vale do Tejo
Rua da Artilharia, Um, 33
1269 - 145 LISBOA

15 10 09 052481

**ASSUNTO: CORRECÇÃO DE ERRO MATERIAL DA RESERVA ECOLÓGICA
NACIONAL – ELEMENTO ADICIONAL**

Na sequência do vosso ofício com a ref.^a DSOT/DOT-000483-2009 (Proc. RE-11050220092) e conforme solicitado, anexamos a planta da Carta Nacional da REN eficaz (à escala 1:25000), com o erro material corrigido para posterior publicação em Diário da República.

Com os melhores cumprimentos, *e elevada consideração*

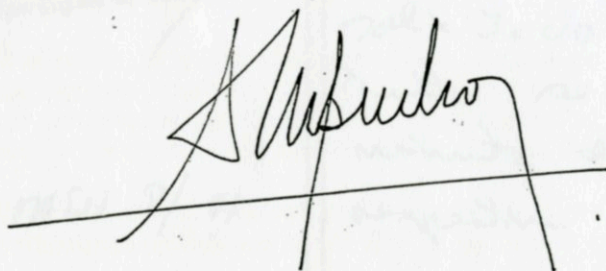

António d'Orey Capucho
(Presidente da Câmara Municipal de Cascais)

Anexo: Carta Nacional da REN eficaz corrigida

DPE/DORT/AM



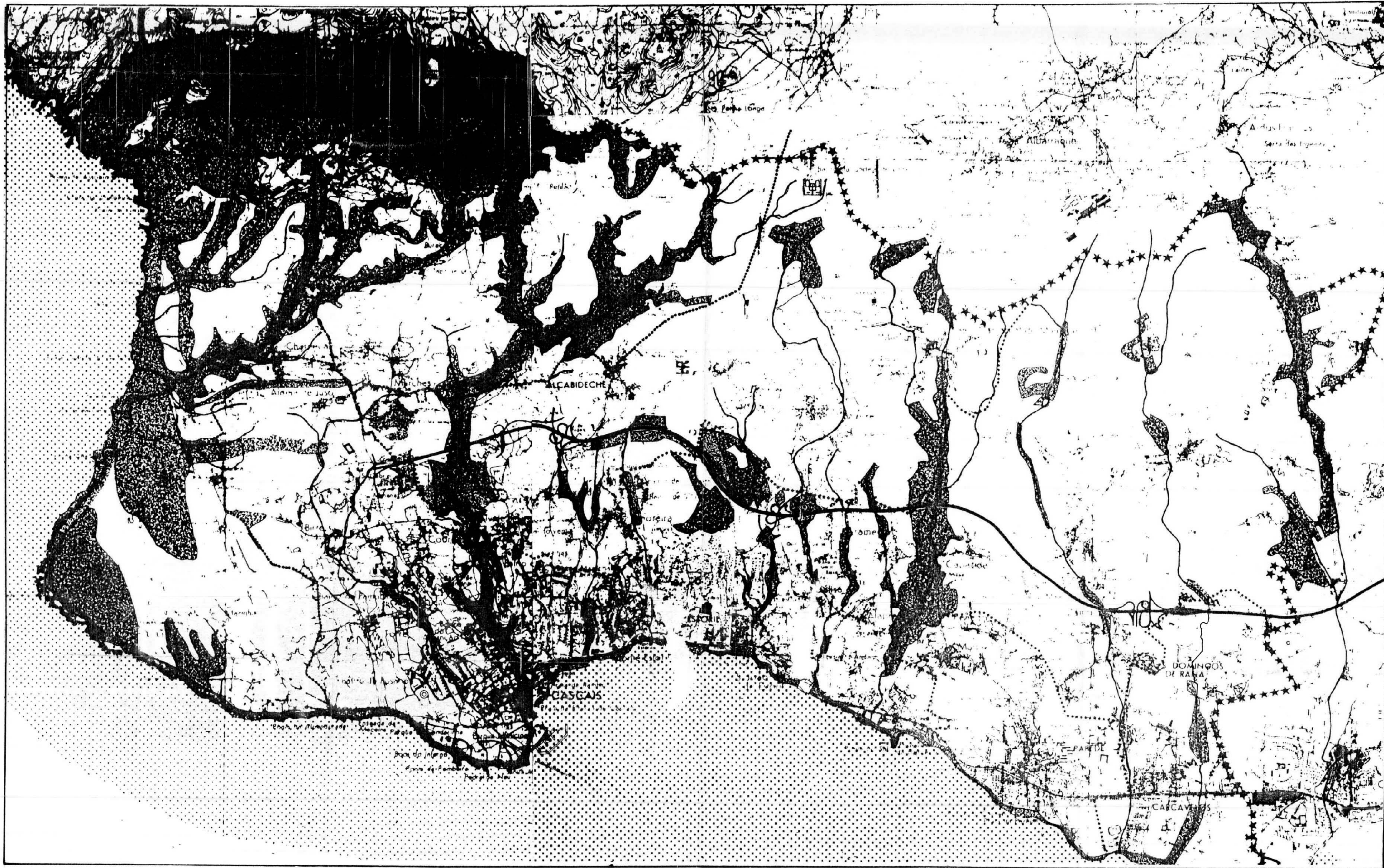



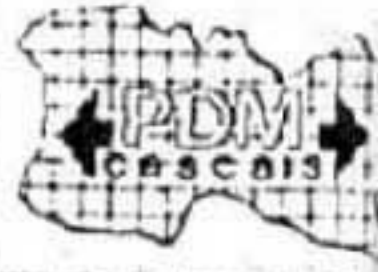

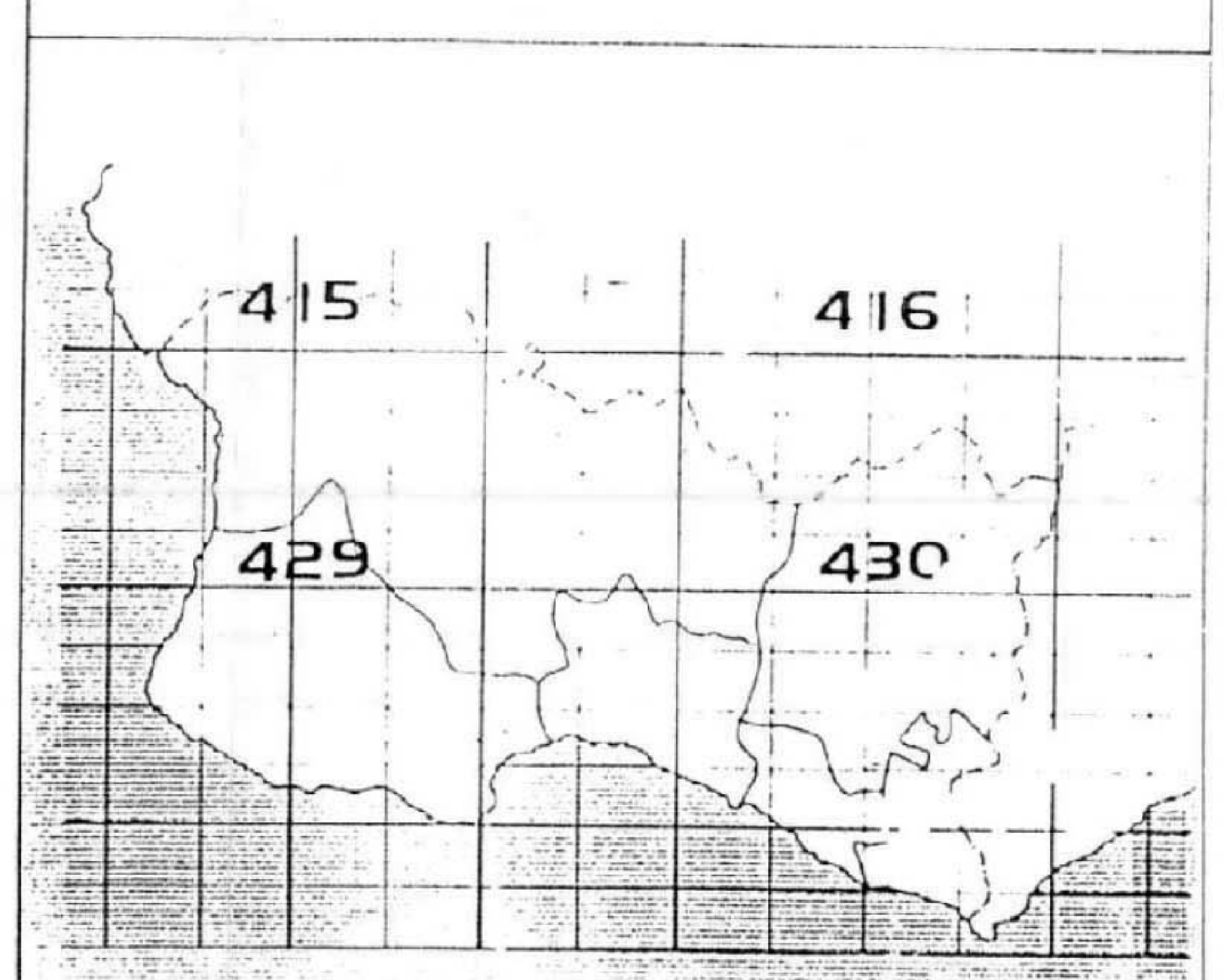
Ferreira
01.03.09
Ferreira Viana
Proj. Urban. Regional

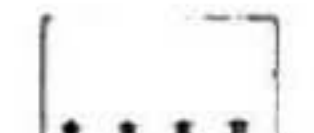
 DIVISÃO DO PLANO DIRECTOR

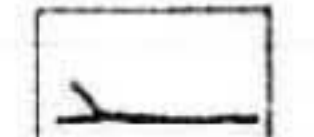

- L  LIMITE DO CONCELHO
- E  LIMITE DE FREGUESIA
- E  LIMITE DO PARQUE NATURAL SINTRA CASCAIS
- G  LINHA DE MÁXIMA DE PREA-MAR DE ÁGUAS VIVAS EQUINOCIAIS E BATIMÉTRICA DOS 20 METROS
- E  LEITOS NORMAIS DOS CURSOS DE ÁGUA
- E  R.E.N. (INCLUINDO LEITOS NORMAIS DOS CURSOS DE ÁGUA)

PLANO DIRECTOR MUNICIPAL DE CASCAIS

CARTA DE RESERVA ECOLÓGICA NACIONAL
DELIMITAÇÃO DAS ÁREAS EFECTIVAMENTE SUJEITAS AO REGIME DE RESERVA NACIONAL (Art. 3.º, nº 1)

ESC: 1/25 000	DATA: MARÇO 1995
RESP: _____	REP. DE APROV: _____
PROJ: _____	SUBSTITUI: _____
DES: _____	SUBSTITUÍDO: _____