CASCAIS ENVOLVENTE
Gestão Social da Habitação

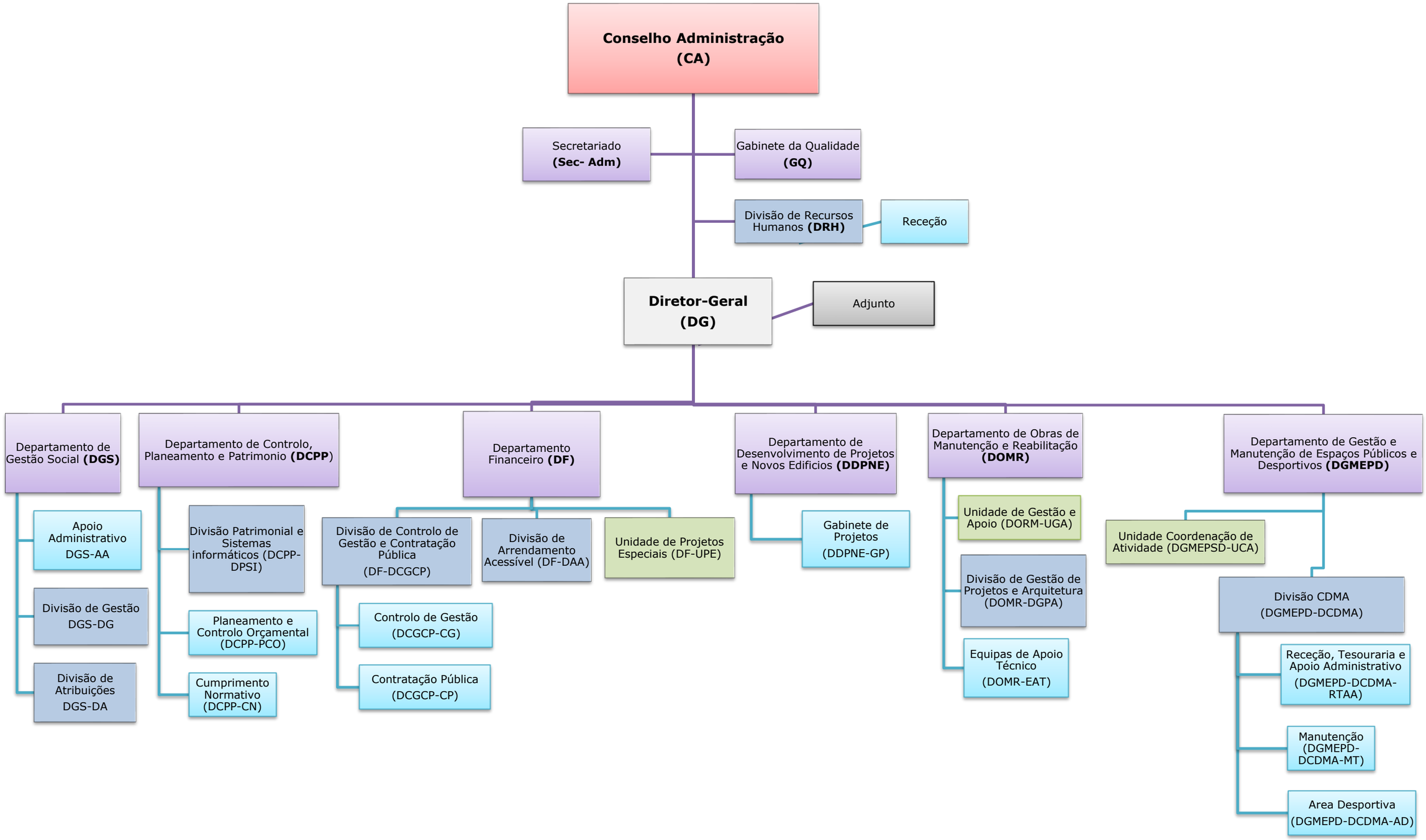

Aprovado em RCA de 30/12/2025