



CADERNO DE ENCARGOS
Anexo B – Horários



	A	A	A	A	A	A	A	A	A	A	A	A	A	A	A	A	A	A	A	A	
Cascaishopping - Porta A	-	10:00	11:00	12:00	13:00	14:00	15:00	16:00	17:00	18:00	19:00	20:00	21:00	22:00	23:15	00:15	-	-	-	-	-
Rua da Alegria frente Auto Canadiano	-	10:06	11:06	12:06	13:06	14:06	15:06	16:06	17:06	18:06	19:06	20:06	21:06	22:06	23:21	00:21	-	-	-	-	-
Rua D. Bosco frente N.1080	-	10:07	11:07	12:07	13:07	14:07	15:07	16:07	17:07	18:07	19:07	20:07	21:07	22:07	23:22	00:22	-	-	-	-	-
Rua D. Bosco - Estoril Praia	-	10:09	11:09	12:09	13:09	14:09	15:09	16:09	17:09	18:09	19:09	20:09	21:09	22:09	23:24	00:24	-	-	-	-	-
Rua do Viveiro frente Lt. 1 A	-	10:10	11:10	12:10	13:10	14:10	15:10	16:10	17:10	18:10	19:10	20:10	21:10	22:10	23:25	00:25	-	-	-	-	-
Av. Acácias N.55	-	10:12	11:12	12:12	13:12	14:12	15:12	16:12	17:12	18:12	19:12	20:12	21:12	22:12	23:27	00:27	-	-	-	-	-
Rua de Santa Rita frente N.45 - Junta de Freguesia	-	10:17	11:17	12:17	13:17	14:17	15:17	16:17	17:17	18:17	19:17	20:17	21:17	22:17	23:32	00:32	-	-	-	-	-
Av. Lidador N.49	-	10:18	11:18	12:18	13:18	14:18	15:18	16:18	17:18	18:18	19:18	20:18	21:18	22:18	23:33	00:33	-	-	-	-	-
Rua Alexandre Herculano N.69	-	10:20	11:20	12:20	13:20	14:20	15:20	16:20	17:20	18:20	19:20	20:20	21:20	22:20	23:35	00:35	-	-	-	-	-
Rua Adelino Mendes N.121 frente Patuscos	-	10:22	11:22	12:22	13:22	14:22	15:22	16:22	17:22	18:22	19:22	20:22	21:22	22:22	23:37	00:37	-	-	-	-	-
Rua do Murtal N.35 A	-	10:23	11:23	12:23	13:23	14:23	15:23	16:23	17:23	18:23	19:23	20:23	21:23	22:23	23:38	00:38	-	-	-	-	-
Av. Jardim frente Jardim	-	10:25	11:25	12:25	13:25	14:25	15:25	16:25	17:25	18:25	19:25	20:25	21:25	22:25	23:40	00:40	-	-	-	-	-
Av. Jardim X Rua das Palmeiras	-	10:26	11:26	12:26	13:26	14:26	15:26	16:26	17:26	18:26	19:26	20:26	21:26	22:26	23:41	00:41	-	-	-	-	-
Prça Mário Azevedo Gomes - Terminal	09:15	10:28	11:28	12:28	13:28	14:28	15:28	16:28	17:28	18:28	19:28	20:28	21:28	22:28	23:43	00:43	-	-	-	-	-
Av. Jardim X Rua das Palmeiras	09:18	10:31	11:31	12:31	13:31	14:31	15:31	16:31	17:31	18:31	19:31	20:31	21:31	22:31	23:46	-	-	-	-	-	-
Av. Jardim - Jardim	09:19	10:32	11:32	12:32	13:32	14:32	15:32	16:32	17:32	18:32	19:32	20:32	21:32	22:32	23:47	-	-	-	-	-	-
Rua do Murtal N.36	09:21	10:34	11:34	12:34	13:34	14:34	15:34	16:34	17:34	18:34	19:34	20:34	21:34	22:34	23:49	-	-	-	-	-	-
Rua Adelino Mendes N.124 - Patuscos	09:22	10:35	11:35	12:35	13:35	14:35	15:35	16:35	17:35	18:35	19:35	20:35	21:35	22:35	23:50	-	-	-	-	-	-
Rua Alexandre Herculano N.86	09:24	10:37	11:37	12:37	13:37	14:37	15:37	16:37	17:37	18:37	19:37	20:37	21:37	22:37	23:52	-	-	-	-	-	-
Av. Lidador frente N.49	09:26	10:39	11:39	12:39	13:39	14:39	15:39	16:39	17:39	18:39	19:39	20:39	21:39	22:39	23:54	-	-	-	-	-	-
Rua de Santa Rita N.45 - Junta de Freguesia	09:28	10:41	11:41	12:41	13:41	14:41	15:41	16:41	17:41	18:41	19:41	20:41	21:41	22:41	23:56	-	-	-	-	-	-
Av. D. Nuno Álvares Pereira - Cruzeiro	09:29	10:42	11:42	12:42	13:42	14:42	15:42	16:42	17:42	18:42	19:42	20:42	21:42	22:42	23:57	-	-	-	-	-	-
Rua do Viveiro Lt. 1 A	09:31	10:44	11:44	12:44	13:44	14:44	15:44	16:44	17:44	18:44	19:44	20:44	21:44	22:44	23:59	-	-	-	-	-	-
Rua D. Bosco N.492	09:32	10:45	11:45	12:45	13:45	14:45	15:45	16:45	17:45	18:45	19:45	20:45	21:45	22:45	00:00	-	-	-	-	-	-
Rua D. Bosco N.1080	09:34	10:47	11:47	12:47	13:47	14:47	15:47	16:47	17:47	18:47	19:47	20:47	21:47	22:47	00:02	-	-	-	-	-	-
Rua da Alegria N.472 A - Auto Canadiano	09:35	10:48	11:48	12:48	13:48	14:48	15:48	16:48	17:48	18:48	19:48	20:48	21:48	22:48	00:03	-	-	-	-	-	-
Cascaishopping - Porta A	09:41	10:54	11:54	12:54	13:54	14:54	15:54	16:54	17:54	18:54	19:54	20:54	21:54	22:54	00:09	-	-	-	-	-	-

Domingos e Feriados

Linha M02
Cascais Terminal - Malveira

Ida

	06:45	07:05	07:30	07:50	08:00	08:35	09:00	10:00	11:00	12:00	13:00	14:00	15:00	16:00	17:00	18:10	19:10	20:10		
Av. Costa Pinto - Terminal de Cascais	-	06:45	07:05	07:30	07:50	08:00	08:35	09:00	10:00	11:00	12:00	13:00	14:00	15:00	16:00	17:00	18:10	19:10	20:10	-
Av. D. Pedro I - Mercado	-	06:45	07:05	07:30	07:50	08:00	08:35	09:00	10:00	11:00	12:00	13:00	14:00	15:00	16:00	17:00	18:10	19:10	20:10	-
Av. Eng. Adelino Amaro da Costa frente Cidadela	-	06:46	07:06	07:32	07:52	08:02	08:37	09:02	10:02	11:02	12:02	13:02	14:02	15:02	16:02	17:02	18:12	19:12	20:11	-
Av. Eng. Adelino Amaro da Costa N.310	-	06:47	07:07	07:32	07:52	08:02	08:37	09:02	10:02	11:02	12:02	13:02	14:02	15:02	16:02	17:02	18:12	19:12	20:12	-
Av. Eng. Adelino Amaro da Costa Lt. I A	-	06:47	07:07	07:33	07:53	08:03	08:38	09:03	10:03	11:03	12:03	13:03	14:03	15:03	16:03	17:03	18:13	19:13	20:12	-
Av. Eng. Adelino Amaro da Costa frente Bombeiros	-	06:48	07:08	07:34	07:54	08:04	08:39	09:04	10:04	11:04	12:04	13:04	14:04	15:04	16:04	17:04	18:14	19:14	20:13	-
Av. Eng. Adelino Amaro da Costa N.1156	-	06:49	07:09	07:35	07:55	08:05	08:40	09:05	10:05	11:05	12:05	13:05	14:05	15:05	16:05	17:05	18:15	19:15	20:14	-
Av. Eng. Adelino Amaro da Costa frente Barraca de Pau	-	06:49	07:09	07:36	07:56	08:06	08:41	09:06	10:06	11:06	12:06	13:06	14:06	15:06	16:06	17:06	18:16	19:16	20:14	-
Av. Eng. Adelino Amaro da Costa X Cobre	-	06:49	07:09	07:36	07:56	08:06	08:41	09:06	10:06	11:06	12:06	13:06	14:06	15:06	16:06	17:06	18:16	19:16	20:14	-
Av. Eng. Adelino Amaro da Costa - Suave Milagre	-	06:50	07:10	07:36	07:56	08:06	08:41	09:06	10:06	11:06	12:06	13:06	14:06	15:06	16:06	17:06	18:16	19:16	20:15	-
Av. Eng. Adelino Amaro da Costa N.2130 X Birre	-	06:51	07:11	07:37	07:57	08:07	08:42	09:07	10:07	11:07	12:07	13:07	14:07	15:07	16:07	17:07	18:17	19:17	20:16	-
Estrada da Malveira da Serra - Minipreço	-	06:51	07:11	07:38	07:58	08:08	08:43	09:08	10:08	11:08	12:08	13:08	14:08	15:08	16:08	17:08	18:18	19:18	20:16	-
Estrada da Malveira da Serra - Logoplaste	-	06:52	07:12	07:39	07:59	08:09	08:44	09:09	10:09	11:09	12:09	13:09	14:09	15:09	16:09	17:09	18:19	19:19	20:17	-
Rua Chesol N.30 Frente Bowling	-	-	07:13	-	-	08:10	-	09:10	10:10	11:10	12:10	13:10	14:10	15:10	16:10	17:10	18:20	19:20	20:18	-
Rua Chesol N.408	-	-	07:13	-	-	08:11	-	09:11	10:11	11:11	12:11	13:11	14:11	15:11	16:11	17:11	18:20	19:20	20:18	-
Rua Florbela Espanca N.18 - Talho	-	-	07:14	-	-	08:11	-	09:11	10:11	11:11	12:11	13:11	14:11	15:11	16:11	17:11	18:21	19:21	20:19	-
Rua Luis de Camões - Bairro Chesol	-	-	07:14	-	-	08:12	-	09:12	10:12	11:12	12:12	13:12	14:12	15:12	16:12	17:12	18:22	19:22	20:19	-
Rua Florbela Espanca N.19	-	-	07:15	-	-	08:13	-	09:13	10:13	11:13	12:13	13:13	14:13	15:13	16:13	17:13	18:22	19:22	20:20	-
Rua Chesol N.405	-	-	07:15	-	-	08:13	-	09:13	10:13	11:13	12:13	13:13	14:13	15:13	16:13	17:13	18:23	19:23	20:20	-
Rua Chesol N.30 - Bowling	-	-	07:16	-	-	08:14	-	09:14	10:14	11:14	12:14	13:14	14:14	15:14	16:14	17:14	18:24	19:24	20:21	-
Estrada da Malveira da Serra - Rotunda	-	06:53	07:16	07:40	08:00	08:15	08:45	09:15	10:15	11:15	12:15	13:15	14:15	15:15	16:15	17:15	18:24	19:24	20:21	-
Estrada da Malveira da Serra N.1492	-	06:53	07:17	07:41	08:01	08:16	08:46	09:16	10:16	11:16	12:16	13:16	14:16	15:16	16:16	17:16	18:25	19:25	20:22	-
Estrada da Malveira da Serra X Aldeia do Juso	-	06:54	07:18	07:41	08:01	08:16	08:46	09:16	10:16	11:16	12:16	13:16	14:16	15:16	16:16	17:16	18:26	19:26	20:23	-
Av. Charneca - Centro Hípico	-	-	07:19	-	-	08:18	-	09:18	10:17	11:17	12:17	13:17	14:17	15:17	16:17	17:17	18:27	19:27	20:24	-
Av. Charneca - Sociedade	-	-	07:19	-	-	08:18	-	09:18	10:18	11:18	12:18	13:18	14:18	15:18	16:18	17:18	18:28	19:28	20:24	-



Volta

Estrada da Malveira da Serra frente Auto Transcais	05:41	07:08	07:36	08:00	-	08:40	09:05	09:40	10:39	11:39	12:39	13:39	14:39	15:39	16:39	17:39	18:49	19:49	-	21:30	22:30	23:30
Estrada da Malveira da Serra frente Minipreço	05:41	07:09	07:37	08:01	-	08:41	09:06	09:41	10:40	11:40	12:40	13:40	14:40	15:40	16:40	17:40	18:50	19:50	-	21:31	22:31	23:31
Av. Eng. Adelino Amaro da Costa X Birre	05:42	07:10	07:37	08:02	-	08:41	09:07	09:41	10:41	11:41	12:41	13:41	14:41	15:41	16:41	17:41	18:50	19:50	-	21:31	22:31	23:31
Av. Eng. Adelino Amaro da Costa - Jardim	05:43	07:10	07:38	08:02	-	08:42	09:07	09:42	10:41	11:41	12:41	13:41	14:41	15:41	16:41	17:41	18:51	19:51	-	21:32	22:32	23:32
Av. Eng. Adelino Amaro da Costa X Cobre	05:43	07:11	07:38	08:03	-	08:43	09:08	09:43	10:42	11:42	12:42	13:42	14:42	15:42	16:42	17:42	18:52	19:52	-	21:33	22:33	23:33
Av. Eng. Adelino Amaro da Costa N.39 - Barraca de Pau	05:44	07:11	07:39	08:04	-	08:43	09:09	09:43	10:43	11:43	12:43	13:43	14:43	15:43	16:43	17:43	18:52	19:52	-	21:33	22:33	23:33
Av. Eng. Adelino Amaro da Costa N.1141	05:44	07:12	07:39	08:04	-	08:44	09:09	09:44	10:44	11:44	12:44	13:44	14:44	15:44	16:44	17:44	18:53	19:53	-	21:34	22:34	23:34
Av. Eng. Adelino Amaro da Costa - Bombeiros	05:45	07:12	07:40	08:05	-	08:45	09:10	09:45	10:44	11:44	12:44	13:44	14:44	15:44	16:44	17:44	18:54	19:54	-	21:34	22:34	23:34
Rua Eng. António Castelo Branco	05:45	07:13	07:40	08:06	-	08:45	09:11	09:45	10:45	11:45	12:45	13:45	14:45	15:45	16:45	17:45	18:54	19:54	-	21:35	22:35	23:35
Rua Eng. António Castelo Branco - Phillips	-	-	-	-	-	-	-	-	-	-	-	-	-	-	-	-	-	-	-	21:35	22:35	23:35
Rua Joaquim Ereira frente N.751	-	-	-	-	-	-	-	-	-	-	-	-	-	-	-	-	-	-	-	21:36	22:36	23:36
Rua Joaquim Ereira frente Bombas	-	-	-	-	-	-	-	-	-	-	-	-	-	-	-	-	-	-	-	21:36	22:36	23:36
Rua Joaquim Ereira frente N.1267 - Casa de Repouso	-	-	-	-	-	-	-	-	-	-	-	-	-	-	-	-	-	-	-	21:37	22:37	23:37
Rua Joaquim Ereira N.1498	-	-	-	-	-	-	-	-	-	-	-	-	-	-	-	-	-	-	-	21:37	22:37	23:37
Rua Joaquim Ereira N.1642	-	-	-	-	-	-	-	-	-	-	-	-	-	-	-	-	-	-	-	21:38	22:38	23:38
Rua Joaquim Ereira - Minimercado	-	-	-	-	-	-	-	-	-	-	-	-	-	-	-	-	-	-	-	21:39	22:39	23:39
Rua Joaquim Ereira N.33	-	-	-	-	-	-	-	-	-	-	-	-	-	-	-	-	-	-	-	21:39	22:39	23:39
Av. Nossa Senhora do Rosário N.1183	-	-	-	-	-	-	-	-	-	-	-	-	-	-	-	-	-	-	-	21:40	22:40	23:40
Av. Nossa Senhora do Rosário - Freiras	-	-	-	-	-	-	-	-	-	-	-	-	-	-	-	-	-	-	-	21:40	22:40	23:40
Av. Bartolomeu Dias - Blocos	-	-	-	-	-	-	-	-	-	-	-	-	-	-	-	-	-	-	-	21:41	22:41	23:41
Av. Pedro Álvares Cabral - antiga Praça de Touros	-	-	-	-	-	-	-	-	-	-	-	-	-	-	-	-	-	-	-	21:41	22:41	23:41
Av. Inf. D. Henrique N.109	-	-	-	-	-	-	-	-	-	-	-	-	-	-	-	-	-	-	-	21:42	22:42	23:42
Av. 25 de Abril N.803	-	-	-	-	-	-	-	-	-	-	-	-	-	-	-	-	-	-	-	21:43	22:43	23:43
Rua Eng. António Castelo Branco - Phillips	05:46	07:13	07:41	08:06	-	08:46	09:11	09:46	10:46	11:46	12:46	13:46	14:46	15:46	16:46	17:46	18:55	19:55	-	-	-	-
Rua Jayme Thompson N.309 frente Escola	05:46	07:14	07:42	08:07	-	08:47	09:12	09:47	10:46	11:46	12:46	13:46	14:46	15:46	16:46	17:46	18:56	19:56	-	-	-	-
Av. 25 de Abril - Cidadela	05:47	07:14	07:42	08:08	-	08:48	09:13	09:48	10:47	11:47	12:47	13:47	14:47	15:47	16:47	17:47	18:56	19:56	-	21:43	22:43	23:43
Av. Marginal - Chaves do Areiro	05:47	07:15	07:43	08:08	-	08:48	09:13	09:48	10:48	11:48	12:48	13:48	14:48	15:48	16:48	17:48	18:57	19:57	-	21:44	22:44	23:44
Av. Costa Pinto - Terminal de Cascais	05:49	07:16	07:44	08:09	-	08:50	09:14	09:50	10:49	11:49	12:49	13:49	14:49	15:49	16:49	17:49	18:58	19:58	-	21:45	22:45	23:45



Dias Úteis



	A	A	A	A	A	A	A	A	A	A	A	A	A	A
Av. Costa Pinto - Terminal de Cascais	-	06:40	07:30	08:25	09:15	11:15	13:15	15:15	17:15	19:15	-	-	-	-
Av. D. Pedro I - Mercado	-	06:40	07:30	08:25	09:15	11:15	13:15	15:15	17:15	19:15	-	-	-	-
Av. Eng. Adelino Amaro da Costa frente Cidadela	-	06:41	07:31	08:26	09:16	11:16	13:16	15:16	17:16	19:17	-	-	-	-
Av. Eng. Adelino Amaro da Costa N.310	-	06:42	07:32	08:27	09:17	11:17	13:17	15:17	17:17	19:17	-	-	-	-
Av. Eng. Adelino Amaro da Costa Lt. 1 A	-	06:42	07:33	08:28	09:18	11:18	13:18	15:18	17:18	19:18	-	-	-	-
Av. Eng. Adelino Amaro da Costa frente Bombeiros	-	06:43	07:33	08:28	09:18	11:18	13:18	15:18	17:18	19:19	-	-	-	-
Av. Eng. Adelino Amaro da Costa N.1156	-	06:44	07:35	08:30	09:20	11:20	13:20	15:20	17:20	19:20	-	-	-	-
Av. Eng. Adelino Amaro da Costa frente Barraca de Pau	-	06:44	07:35	08:30	09:20	11:20	13:20	15:20	17:20	19:21	-	-	-	-
Av. Eng. Adelino Amaro da Costa X Cobre	-	06:44	07:35	08:30	09:20	11:20	13:20	15:20	17:20	19:21	-	-	-	-
Av. Eng. Adelino Amaro da Costa - Suave Milagre	-	06:45	07:36	08:31	09:21	11:21	13:21	15:21	17:21	19:22	-	-	-	-
Av. Eng. Adelino Amaro da Costa N.2130 X Birre	-	06:46	07:37	08:32	09:22	11:22	13:22	15:22	17:22	19:22	-	-	-	-
Estrada da Malveira da Serra - Minipreço	-	06:46	07:37	08:32	09:22	11:22	13:22	15:22	17:22	19:23	-	-	-	-
Estrada da Malveira da Serra - Logoplaste	-	06:47	07:38	08:33	09:23	11:24	13:24	15:24	17:24	19:24	-	-	-	-
Rua Chesol N.30 frente Bowling	-	06:48	07:39	08:34	09:24	11:24	13:24	15:24	17:24	19:25	-	-	-	-
Rua Chesol N.408	-	06:48	07:40	08:35	09:25	11:25	13:25	15:25	17:25	19:26	-	-	-	-
Rua Florbela Espanca N.18 - Talho	-	06:49	07:40	08:35	09:25	11:25	13:25	15:25	17:25	19:27	-	-	-	-
Rua Luís de Camões - Bairro Chesol	-	06:49	07:41	08:36	09:26	11:26	13:26	15:26	17:26	19:27	-	-	-	-
Rua Florbela Espanca N.19	-	06:50	07:42	08:37	09:27	11:27	13:27	15:27	17:27	19:28	-	-	-	-
Rua Chesol N.405	-	06:50	07:42	08:37	09:27	11:27	13:27	15:27	17:27	19:29	-	-	-	-
Rua Chesol N.30 - Bowling	-	06:51	07:43	08:38	09:28	11:28	13:28	15:28	17:28	19:29	-	-	-	-
Estrada da Malveira da Serra - Rotunda	-	06:52	07:44	08:39	09:29	11:29	13:29	15:29	17:29	19:30	-	-	-	-
Estrada da Malveira da Serra N.1492	-	06:52	07:44	08:39	09:29	11:29	13:29	15:29	17:29	19:31	-	-	-	-
Estrada da Malveira da Serra X Azeite do Juso	-	06:53	07:45	08:40	09:30	11:30	13:30	15:30	17:30	19:32	-	-	-	-
Av. Charneca - Centro Hípico	-	06:54	07:46	08:41	09:31	11:31	13:31	15:31	17:31	19:33	-	-	-	-
Av. Charneca - Sociedade	-	06:54	07:47	08:42	09:32	11:32	13:32	15:32	17:32	19:34	-	-	-	-
Av. Charneca N.590 - Largo	-	06:55	07:47	08:42	09:32	11:33	13:33	15:33	17:33	19:34	-	-	-	-

Sábados



Rua da Palmeira - Largo do Chafariz	-	06:55	07:48	08:43	09:33	11:33	13:33	15:33	17:33	19:35	-	-	-
Av. Charneca N.607 - Largo	-	06:55	07:48	08:43	09:33	11:33	13:33	15:33	17:33	19:35	-	-	-
Av. Charneca frente Sociedade	-	06:56	07:49	08:44	09:34	11:34	13:34	15:34	17:34	19:36	-	-	-
Av. Charneca frente Centro Hípico	-	06:57	07:49	08:44	09:34	11:35	13:35	15:35	17:35	19:36	-	-	-
Estrada da Malveira da Serra X Quinta Caeira (Charneca)	-	06:57	07:50	08:45	09:35	11:35	13:35	15:35	17:35	19:37	-	-	-
Estrada da Malveira X Estrada da Boavista	-	06:58	07:51	08:46	09:36	11:36	13:36	15:36	17:36	19:38	-	-	-
Estrada da Malveira da Serra N.3026 - Pedra Azul	-	06:58	07:51	08:46	09:36	11:36	13:36	15:36	17:36	19:39	-	-	-
Rua de Cascais N.452 - Entre Montes	-	06:59	07:52	08:47	09:37	11:38	13:38	15:38	17:38	19:40	-	-	-
Rua de Cascais - Pizzeria	06:10	07:00	07:53	08:48	09:38	11:38	13:38	15:38	17:38	19:41	-	-	-
Av. Nossa Senhora da Assunção N.977	-	-	-	-	-	-	-	-	-	-	21:20	22:20	23:20
Av. Nossa Senhora da Assunção N.869	06:11	07:01	07:54	08:49	09:39	11:40	13:40	15:40	17:40	19:42	21:20	22:20	23:20
Av. Nossa Senhora da Assunção N.552	06:11	07:01	07:55	08:50	09:40	11:40	13:40	15:40	17:40	19:43	21:21	22:21	23:21
Av. Nossa Senhora da Assunção X Rua do Cabeço	06:12	07:02	07:56	08:51	09:41	11:41	13:41	15:41	17:41	19:44	21:21	22:21	23:21
Av. Nossa Senhora da Assunção X Rua da Vinha	06:12	07:02	07:56	08:51	09:41	11:41	13:41	15:41	17:41	19:44	21:21	22:21	23:21
Av. Nossa Senhora da Assunção frente Igreja	06:12	07:03	07:56	08:51	09:41	11:42	13:42	15:42	17:42	19:44	21:22	22:22	23:22
EN 247/5 frente Quinta Vale dos Cavalos	06:13	07:04	07:58	08:53	09:43	11:43	13:43	15:43	17:43	19:46	21:23	22:23	23:23
EN 247/5 - Quinta da Ramalheira	06:14	07:04	07:58	08:53	09:43	11:44	13:44	15:44	17:44	19:46	21:23	22:23	23:23
Rua Principal X EN 247/5	06:14	07:05	07:59	08:54	09:44	11:44	13:44	15:44	17:44	19:47	21:24	22:24	23:24
Rua Principal N.1041 A	06:15	07:05	07:59	08:54	09:44	11:45	13:45	15:45	17:45	19:48	21:24	22:24	23:24
Rua Principal - Largo do Zambujeiro - Sociedade	06:16	07:06	08:00	08:55	09:45	11:45	13:45	15:45	17:45	19:49	21:25	22:25	23:25
Rua Principal N.640	06:16	07:06	08:01	08:56	09:46	11:46	13:46	15:46	17:46	19:49	21:26	22:26	23:26
Rua Principal	06:17	07:07	08:01	08:56	09:46	11:47	13:47	15:47	17:47	19:50	21:26	22:26	23:26
Rua Júlio Dinis N.550 - Escola	06:17	07:08	08:02	08:57	09:47	11:47	13:47	15:47	17:47	19:51	21:27	22:27	23:27
Rua Júlio Dinis N.390	06:18	07:08	08:03	08:58	09:48	11:48	13:48	15:48	17:48	19:51	21:27	22:27	23:27
Rua Júlio Dinis N.135 - Tanques	06:18	07:09	08:03	08:58	09:48	11:49	13:49	15:49	17:49	19:52	21:28	22:28	23:28
Rua Luís de Camões - Largo de Murches	06:19	07:09	08:04	08:59	09:49	11:49	13:49	15:49	17:49	19:53	21:28	22:28	23:28
Rua Luís de Camões N.176	06:19	07:09	08:04	08:59	09:49	11:49	13:49	15:49	17:49	19:53	21:28	22:28	23:28
Rua Luís de Camões frente N.445	06:19	07:10	08:05	09:00	09:50	11:50	13:50	15:50	17:50	19:53	21:29	22:29	23:29
Estrada da Malveira da Serra N.492	06:20	07:10	08:05	09:00	09:50	11:51	13:51	15:51	17:51	19:54	21:29	22:29	23:29

Sábados



Estrada da Malveira da Serra X Chesol	06:20	07:11	08:06	09:01	09:51	11:51	13:51	15:51	17:51	19:55	21:30	22:30	23:30
Estrada da Malveira da Serra frente Auto Transcais	06:21	07:11	08:06	09:01	09:51	11:52	13:52	15:52	17:52	19:56	21:30	22:30	23:30
Estrada da Malveira da Serra frente Minipreço	06:22	07:12	08:07	09:02	09:52	11:53	13:53	15:53	17:53	19:56	21:31	22:31	23:31
Av. Eng. Adelino Amaro da Costa X Birre	06:22	07:12	08:08	09:03	09:53	11:53	13:53	15:53	17:53	19:57	21:32	22:32	23:32
Av. Eng. Adelino Amaro da Costa - Jardim	06:23	07:13	08:08	09:03	09:53	11:54	13:54	15:54	17:54	19:58	21:32	22:32	23:32
Av. Eng. Adelino Amaro da Costa X Cobre	06:23	07:14	08:09	09:04	09:54	11:55	13:55	15:55	17:55	19:58	21:33	22:33	23:33
Av. Eng. Adelino Amaro da Costa N.39 - Barraca de Pau	06:24	07:14	08:10	09:05	09:55	11:55	13:55	15:55	17:55	19:59	21:33	22:33	23:33
Av. Eng. Adelino Amaro da Costa N.1141	06:24	07:15	08:10	09:05	09:55	11:56	13:56	15:56	17:56	20:00	21:34	22:34	23:34
Av. Eng. Adelino Amaro da Costa - Bombeiros	06:25	07:15	08:11	09:06	09:56	11:56	13:56	15:56	17:56	20:01	21:34	22:34	23:34
Rua Eng. António Castelo Branco	06:25	07:16	08:12	09:07	09:57	11:57	13:57	15:57	17:57	20:01	21:35	22:35	23:35
Rua Eng. António Castelo Branco - Phillips	-	-	-	-	-	-	-	-	-	-	21:35	22:35	23:35
Rua Joaquim Ereira frente N.751	-	-	-	-	-	-	-	-	-	-	21:36	22:36	23:36
Rua Joaquim Ereira frente Bombas	-	-	-	-	-	-	-	-	-	-	21:37	22:37	23:37
Rua Joaquim Ereira frente N.1267 - Casa de Repouso	-	-	-	-	-	-	-	-	-	-	21:37	22:37	23:37
Rua Joaquim Ereira N.1498	-	-	-	-	-	-	-	-	-	-	21:38	22:38	23:38
Rua Joaquim Ereira N.1642	-	-	-	-	-	-	-	-	-	-	21:38	22:38	23:38
Rua Joaquim Ereira - Minimercado	-	-	-	-	-	-	-	-	-	-	21:39	22:39	23:39
Rua Joaquim Ereira N.33	-	-	-	-	-	-	-	-	-	-	21:39	22:39	23:39
Av. Nossa Senhora do Rosário N.1183	-	-	-	-	-	-	-	-	-	-	21:40	22:40	23:40
Av. Nossa Senhora do Rosário - Freiras	-	-	-	-	-	-	-	-	-	-	21:40	22:40	23:40
Av. Bartolomeu Dias - Blocos	-	-	-	-	-	-	-	-	-	-	21:41	22:41	23:41
Av. Pedro Álvares Cabral - antiga Praça de Touros	-	-	-	-	-	-	-	-	-	-	21:41	22:41	23:41
Av. Inf. D. Henrique N.109	-	-	-	-	-	-	-	-	-	-	21:42	22:42	23:42
Av. 25 de Abril N.803	-	-	-	-	-	-	-	-	-	-	21:43	22:43	23:43
Rua Eng. António Castelo Branco - Phillips	06:26	07:16	08:12	09:07	09:57	11:58	13:58	15:58	17:58	20:02	-	-	-
Rua Jayme Thompson N.309 frente Escola	06:27	07:17	08:13	09:08	09:58	11:58	13:58	15:58	17:58	20:03	-	-	-
Av. 25 de Abril - Cidadela	06:27	07:17	08:14	09:09	09:59	11:59	13:59	15:59	17:59	20:03	21:44	22:44	23:44
Av. Marginal - Chaves do Areiro	06:28	07:18	08:14	09:09	09:59	12:00	14:00	16:00	18:00	20:04	21:44	22:44	23:44
Av. Costa Pinto - Terminal de Cascais	06:29	07:19	08:15	09:10	10:00	12:01	14:01	16:01	18:01	20:06	21:45	22:45	23:45

Sábados



	A	A	A	A	A	A	A	A	A	A	A
Av. Costa Pinto - Terminal de Cascais	-	07:30	09:15	11:15	13:15	15:15	17:15	19:15	-	-	-
Av. D. Pedro I - Mercado	-	07:30	09:15	11:15	13:15	15:15	17:15	19:15	-	-	-
Av. Eng. Adelino Amaro da Costa frente Cidadela	-	07:31	09:16	11:16	13:16	15:16	17:16	19:16	-	-	-
Av. Eng. Adelino Amaro da Costa N.310	-	07:32	09:17	11:17	13:17	15:17	17:17	19:17	-	-	-
Av. Eng. Adelino Amaro da Costa Lt. 1.A	-	07:32	09:17	11:17	13:17	15:17	17:17	19:17	-	-	-
Av. Eng. Adelino Amaro da Costa frente Bombeiros	-	07:33	09:18	11:18	13:18	15:18	17:18	19:18	-	-	-
Av. Eng. Adelino Amaro da Costa N.1156	-	07:34	09:19	11:19	13:19	15:19	17:19	19:19	-	-	-
Av. Eng. Adelino Amaro da Costa frente Barraca de Pau	-	07:34	09:19	11:20	13:20	15:20	17:20	19:20	-	-	-
Av. Eng. Adelino Amaro da Costa X Cobre	-	07:34	09:19	11:20	13:20	15:20	17:20	19:20	-	-	-
Av. Eng. Adelino Amaro da Costa - Suave Milagre	-	07:35	09:20	11:20	13:20	15:20	17:20	19:20	-	-	-
Av. Eng. Adelino Amaro da Costa N.2130 X Birre	-	07:35	09:20	11:21	13:21	15:21	17:21	19:21	-	-	-
Estrada da Malveira da Serra - Minipreço	-	07:36	09:21	11:21	13:21	15:21	17:21	19:21	-	-	-
Estrada da Malveira da Serra - Logoplaste	-	07:37	09:22	11:22	13:22	15:22	17:22	19:22	-	-	-
Rua Chesol N.30 frente Bowling	-	07:38	09:23	11:23	13:23	15:23	17:23	19:23	-	-	-
Rua Chesol N.408	-	07:38	09:23	11:24	13:24	15:24	17:24	19:24	-	-	-
Rua Florbela Espanca N.18 - Talho	-	07:39	09:24	11:24	13:24	15:24	17:24	19:24	-	-	-
Rua Luis de Camões - Bairro Chesol	-	07:39	09:24	11:25	13:25	15:25	17:25	19:25	-	-	-
Rua Florbela Espanca N.19	-	07:40	09:25	11:25	13:25	15:25	17:25	19:25	-	-	-
Rua Chesol N.405	-	07:40	09:25	11:26	13:26	15:26	17:26	19:26	-	-	-
Rua Chesol N.30 - Bowling	-	07:41	09:26	11:26	13:26	15:26	17:26	19:26	-	-	-
Estrada da Malveira da Serra - Rotunda	-	07:41	09:26	11:27	13:27	15:27	17:27	19:27	-	-	-
Estrada da Malveira da Serra N.1492	-	07:42	09:27	11:28	13:28	15:28	17:28	19:28	-	-	-
Estrada da Malveira da Serra X Aldeia do Juso	-	07:42	09:27	11:28	13:28	15:28	17:28	19:28	-	-	-
Av. Charneca - Centro Hípico	-	07:43	09:28	11:29	13:29	15:29	17:29	19:29	-	-	-
Av. Charneca - Sociedade	-	07:44	09:29	11:30	13:30	15:30	17:30	19:30	-	-	-
Av. Charneca N.590 - Largo	-	07:44	09:29	11:30	13:30	15:30	17:30	19:30	-	-	-

Domingos e Feriados

Rua da Palmeira - Largo do Chafariz	-	07:45	09:30	11:31	13:31	15:31	17:31	19:31	-	-	-
Av. Charneca N.607 - Largo	-	07:45	09:30	11:31	13:31	15:31	17:31	19:31	-	-	-
Av. Charneca frente Sociedade	-	07:46	09:31	11:32	13:32	15:32	17:32	19:32	-	-	-
Av. Charneca frente Centro Hípico	-	07:46	09:31	11:32	13:32	15:32	17:32	19:32	-	-	-
Estrada da Malveira da Serra X Quinta Caeira (Charneca)	-	07:47	09:32	11:33	13:33	15:33	17:33	19:33	-	-	-
Estrada da Malveira X Estrada da Boavista	-	07:47	09:32	11:33	13:33	15:33	17:33	19:33	-	-	-
Estrada da Malveira da Serra N.3026 - Pedra Azul	-	07:48	09:33	11:34	13:34	15:34	17:34	19:34	-	-	-
Rua de Cascais N.452 - Entre Montes	-	07:49	09:34	11:35	13:35	15:35	17:35	19:35	-	-	-
Rua de Cascais - Pizzeria	06:55	07:49	09:34	11:36	13:36	15:36	17:36	19:36	-	-	-
Av. Nossa Senhora da Assunção N.977	-	-	-	-	-	-	-	-	-	21:20	22:20 23:20
Av. Nossa Senhora da Assunção N.869	06:55	07:50	09:35	11:37	13:37	15:37	17:37	19:37	21:20	22:20	23:20
Av. Nossa Senhora da Assunção N.552	06:56	07:51	09:36	11:37	13:37	15:37	17:37	19:37	21:20	22:20	23:20
Av. Nossa Senhora da Assunção X Rua do Cabeço	06:56	07:51	09:36	11:38	13:38	15:38	17:38	19:38	21:21	22:21	23:21
Av. Nossa Senhora da Assunção X Rua da Vinha	06:56	07:51	09:36	11:38	13:38	15:38	17:38	19:38	21:21	22:21	23:21
Av. Nossa Senhora da Assunção frente Igreja	06:57	07:52	09:37	11:38	13:38	15:38	17:38	19:38	21:21	22:21	23:21
EN 247/5 frente Quinta Vale dos Cavalos	06:58	07:53	09:38	11:40	13:40	15:40	17:40	19:40	21:22	22:22	23:22
EN 247/5 - Quinta da Ramalheira	06:58	07:54	09:39	11:40	13:40	15:40	17:40	19:40	21:23	22:23	23:23
Rua Principal X EN 247/5	06:59	07:54	09:39	11:41	13:41	15:41	17:41	19:41	21:23	22:23	23:23
Rua Principal N.1041 A	06:59	07:55	09:40	11:41	13:41	15:41	17:41	19:41	21:24	22:24	23:24
Rua Principal - Largo do Zambujeiro - Sociedade	07:00	07:55	09:40	11:42	13:42	15:42	17:42	19:42	21:24	22:24	23:24
Rua Principal N.640	07:00	07:56	09:41	11:42	13:42	15:42	17:42	19:42	21:25	22:25	23:25
Rua Principal	07:01	07:56	09:41	11:43	13:43	15:43	17:43	19:43	21:25	22:25	23:25
Rua Júlio Dinis N.550 - Escola	07:01	07:57	09:42	11:44	13:44	15:44	17:44	19:44	21:26	22:26	23:26
Rua Júlio Dinis N.390	07:02	07:57	09:42	11:44	13:44	15:44	17:44	19:44	21:26	22:26	23:26
Rua Júlio Dinis N.135 - Tanques	07:02	07:58	09:43	11:45	13:45	15:45	17:45	19:45	21:27	22:27	23:27
Rua Luís de Camões - Largo de Murches	07:03	07:58	09:43	11:45	13:45	15:45	17:45	19:45	21:27	22:27	23:27
Rua Luís de Camões N.176	07:03	07:58	09:43	11:45	13:45	15:45	17:45	19:45	21:27	22:27	23:27
Rua Luís de Camões frente N.445	07:03	07:59	09:44	11:46	13:46	15:46	17:46	19:46	21:28	22:28	23:28
Estrada da Malveira da Serra N.492	07:04	07:59	09:44	11:46	13:46	15:46	17:46	19:46	21:28	22:28	23:28

Domingos e Feriados





Estrada da Malveira da Serra X Chesol	07:04	08:00	09:45	11:47	13:47	15:47	17:47	19:47	21:29	22:29	23:29
Estrada da Malveira da Serra frente Auto Transcals	07:05	08:01	09:46	11:47	13:47	15:47	17:47	19:48	21:29	22:29	23:29
Estrada da Malveira da Serra frente Minipreço	07:05	08:01	09:46	11:48	13:48	15:48	17:48	19:48	21:30	22:30	23:30
Av. Eng. Adelino Amaro da Costa X Birre	07:06	08:02	09:47	11:49	13:49	15:49	17:49	19:49	21:30	22:30	23:30
Av. Eng. Adelino Amaro da Costa - Jardim	07:06	08:02	09:47	11:49	13:49	15:49	17:49	19:49	21:31	22:31	23:31
Av. Eng. Adelino Amaro da Costa X Cobre	07:07	08:03	09:48	11:50	13:50	15:50	17:50	19:50	21:31	22:31	23:31
Av. Eng. Adelino Amaro da Costa N.39 - Barraca de Pau	07:07	08:03	09:48	11:50	13:50	15:50	17:50	19:50	21:32	22:32	23:32
Av. Eng. Adelino Amaro da Costa N.1141	07:08	08:04	09:49	11:51	13:51	15:51	17:51	19:51	21:32	22:32	23:32
Av. Eng. Adelino Amaro da Costa - Bombeiros	07:08	08:04	09:49	11:51	13:51	15:51	17:51	19:52	21:33	22:33	23:33
Rua Eng. António Castelo Branco	07:09	08:05	09:50	11:52	13:52	15:52	17:52	19:52	21:33	22:33	23:33
Rua Eng. António Castelo Branco - Philips	-	-	-	-	-	-	-	-	21:34	22:34	23:34
Rua Joaquim Ereira frente N.751	-	-	-	-	-	-	-	-	21:34	22:34	23:34
Rua Joaquim Ereira frente Bombas	-	-	-	-	-	-	-	-	21:35	22:35	23:35
Rua Joaquim Ereira frente N.1267 - Casa de Repouso	-	-	-	-	-	-	-	-	21:35	22:35	23:35
Rua Joaquim Ereira N.1498	-	-	-	-	-	-	-	-	21:36	22:36	23:36
Rua Joaquim Ereira N.1642	-	-	-	-	-	-	-	-	21:36	22:36	23:36
Rua Joaquim Ereira - Minimercado	-	-	-	-	-	-	-	-	21:37	22:37	23:37
Rua Joaquim Ereira N.33	-	-	-	-	-	-	-	-	21:37	22:37	23:37
Av. Nossa Senhora do Rosário N.1183	-	-	-	-	-	-	-	-	21:38	22:38	23:38
Av. Nossa Senhora do Rosário - Freiras	-	-	-	-	-	-	-	-	21:38	22:38	23:38
Av. Bartolomeu Dias - Blocos	-	-	-	-	-	-	-	-	21:39	22:39	23:39
Av. Pedro Álvares Cabral - antiga Praça de Touros	-	-	-	-	-	-	-	-	21:39	22:39	23:39
Av. Inf. D. Henrique N.109	-	-	-	-	-	-	-	-	21:40	22:40	23:40
Av. 25 de Abril N.803	-	-	-	-	-	-	-	-	21:41	22:41	23:41
Rua Eng. António Castelo Branco - Philips	07:09	08:05	09:50	11:53	13:53	15:53	17:53	19:53	-	-	-
Rua Jayme Thompson N.309 frente Escola	07:10	08:06	09:51	11:53	13:53	15:53	17:53	19:53	-	-	-
Av. 25 de Abril - Cidadela	07:10	08:06	09:51	11:54	13:54	15:54	17:54	19:54	21:41	22:41	23:41
Av. Marginal - Chaves do Areiro	07:11	08:07	09:52	11:54	13:54	15:54	17:54	19:54	21:42	22:42	23:42
Av. Costa Pinto - Terminal de Cascais	07:12	08:08	09:53	11:55	13:55	15:55	17:55	19:56	21:43	22:43	23:43

Domingos e Feriados



Linha
M03
Cascais - Cascais Shopping

Liga

Rua Joaquim Eirela - Minimercado	07:10	07:40	08:10	08:40	09:10	09:40	10:10	10:40	11:10	11:40	12:10	12:40	13:10	13:40	14:10	14:40	15:10	15:40	16:10	16:40	17:10	17:40	18:10	18:40	19:10	19:40	20:10	21:10	22:10	23:38	00:30
Rua Joaquim Eirela N.33	07:11	07:41	08:11	08:41	09:11	09:41	10:11	10:41	11:11	11:41	12:11	12:41	13:11	13:41	14:11	14:41	15:11	15:41	16:11	16:41	17:11	17:41	18:11	18:41	19:11	19:41	20:11	21:11	22:11	23:39	00:31
Av. Nossa Senhora do Rosário N.1183	07:11	07:41	08:11	08:41	09:11	09:41	10:11	10:41	11:11	11:41	12:11	12:41	13:11	13:41	14:11	14:41	15:11	15:41	16:11	16:41	17:11	17:41	18:11	18:41	19:11	19:41	20:11	21:11	22:11	23:39	00:31
Av. Nossa Senhora do Rosário - Freiras	07:12	07:42	08:12	08:42	09:12	09:42	10:12	10:42	11:12	11:42	12:12	12:42	13:12	13:42	14:12	14:42	15:12	15:42	16:12	16:42	17:12	17:42	18:12	18:42	19:12	19:42	20:12	21:12	22:12	23:40	00:32
Av. Dr. Manuel Ricardo Espírito Santo Silva N.20 A	07:13	07:43	08:13	08:43	09:13	09:43	10:13	10:43	11:13	11:43	12:13	12:43	13:13	13:43	14:13	14:43	15:13	15:43	16:13	16:43	17:13	17:43	18:13	18:43	19:13	19:43	20:13	21:13	22:13	23:41	00:33
Av. Dr. Manuel Ricardo Espírito Santo e Silva N.60 - Dramático de Cascais	07:13	07:43	08:13	08:43	09:13	09:43	10:13	10:43	11:13	11:43	12:13	12:43	13:13	13:43	14:13	14:43	15:13	15:43	16:13	16:43	17:13	17:43	18:13	18:43	19:13	19:43	20:13	21:13	22:13	23:41	00:33
Rua da Torre frente Cemitério	07:14	07:44	08:14	08:44	09:14	09:44	10:14	10:44	11:14	11:44	12:14	12:44	13:14	13:44	14:14	14:44	15:14	15:44	16:14	16:44	17:14	17:44	18:14	18:44	19:14	19:44	20:14	21:14	22:14	23:42	00:34
Rua da Torre frente Lidl	07:15	07:45	08:15	08:45	09:15	09:45	10:15	10:45	11:15	11:45	12:15	12:45	13:15	13:45	14:15	14:45	15:15	15:45	16:15	16:45	17:15	17:45	18:15	18:45	19:15	19:45	20:15	21:15	22:15	23:43	00:35
Rua das Codornizes frente N.467	07:19	07:49	08:19	08:49	09:19	09:49	10:19	10:49	11:19	11:49	12:19	12:49	13:19	13:49	14:19	14:49	15:19	15:49	16:19	16:49	17:19	17:49	18:19	18:49	19:19	19:49	20:19	21:19	22:19	23:47	00:39
Rua do Flamingo N.115	07:20	07:50	08:20	08:50	09:20	09:50	10:20	10:50	11:20	11:50	12:20	12:50	13:20	13:50	14:20	14:50	15:20	15:50	16:20	16:50	17:20	17:50	18:20	18:50	19:20	19:50	20:20	21:20	22:20	23:48	00:40
Rua da Torre frente N.2119 X Rua Pedro Franco	07:21	07:51	08:21	08:51	09:21	09:51	10:21	10:51	11:21	11:51	12:21	12:51	13:21	13:51	14:21	14:51	15:21	15:51	16:21	16:51	17:21	17:51	18:21	18:51	19:21	19:51	20:21	21:21	22:21	23:49	00:41
Rua de Birre N.67	07:22	07:52	08:22	08:52	09:22	09:52	10:22	10:52	11:22	11:52	12:22	12:52	13:22	13:52	14:22	14:52	15:22	15:52	16:22	16:52	17:22	17:52	18:22	18:52	19:22	19:52	20:22	21:22	22:22	23:50	00:42
Hospital de Cascais	07:29	07:59	08:29	08:59	09:29	09:59	10:29	10:59	11:29	11:59	12:29	12:59	13:29	13:59	14:29	14:59	15:29	15:59	16:29	16:59	17:29	17:59	18:29	18:59	19:29	19:59	20:29	21:29	22:29	23:57	00:49
Rua Comde Barão frente N.518 - Escola	07:33	08:03	08:33	09:03	09:33	10:03	10:33	11:03	11:33	12:03	12:33	13:03	13:33	14:03	14:33	15:03	15:33	16:03	16:33	17:03	17:33	18:03	18:33	19:03	19:33	20:03	20:33	21:33	22:33	00:01	00:53
Rua Comde Barão frente Hospital	07:34	08:04	08:34	09:04	09:34	10:04	10:34	11:04	11:34	12:04	12:34	13:04	13:34	14:04	14:34	15:04	15:34	16:04	16:34	17:04	17:34	18:04	18:34	19:04	19:34	20:04	20:34	21:34	22:34	00:02	00:54
Rua Comde Barão N.55	07:35	08:05	08:35	09:05	09:35	10:05	10:35	11:05	11:35	12:05	12:35	13:05	13:35	14:05	14:35	15:05	15:35	16:05	16:35	17:05	17:35	18:05	18:35	19:05	19:35	20:05	20:35	21:35	22:35	00:03	00:55
Av. República - Lidl	07:36	08:06	08:36	09:06	09:36	10:06	10:36	11:06	11:36	12:06	12:36	13:06	13:36	14:06	14:36	15:06	15:36	16:06	16:36	17:06	17:36	18:06	18:36	19:06	19:36	20:06	20:36	21:36	22:36	00:04	00:56
Rotunda Fernanda Mouzinho de Albuquerque N.5	07:37	08:07	08:37	09:07	09:37	10:07	10:37	11:07	11:37	12:07	12:37	13:07	13:37	14:07	14:37	15:07	15:37	16:07	16:37	17:07	17:37	18:07	18:37	19:07	19:37	20:07	20:37	21:37	22:37	00:05	00:57
CascaShopping (frente)	-	-	-	-	09:39	10:09	10:39	11:09	11:39	12:09	12:39	13:09	13:39	14:09	14:39	15:09	15:39	16:09	16:39	17:09	17:39	18:09	18:39	19:09	19:39	20:09	20:39	21:39	22:39	-	-
CascaShopping - Porta A	-	-	-	-	09:40	10:10	10:40	11:10	11:40	12:10	12:40	13:10	13:40	14:10	14:40	15:10	15:40	16:10	16:40	17:10	17:40	18:10	18:40	19:10	19:40	20:10	20:40	21:40	22:40	-	-

	A	A	A	A	A	A	A	A	A	A	A	A	A	A	A	A	A	A	A	
Rua Joaquim Ereira - Mini mercado	08:40	09:40	10:40	11:40	12:40	13:40	14:40	15:40	16:40	17:40	18:40	19:40	20:40	21:40	22:40	23:40				
Rua Joaquim Ereira N.33	08:41	09:41	10:41	11:41	12:41	13:41	14:41	15:41	16:41	17:41	18:41	19:41	20:41	21:41	22:41	23:41				
Av. Nossa Senhora do Rosário N.1183	08:41	09:41	10:41	11:41	12:41	13:41	14:41	15:41	16:41	17:41	18:41	19:41	20:41	21:41	22:41	23:41				
Av. Nossa Senhora do Rosário - Freiras	08:42	09:42	10:42	11:42	12:42	13:42	14:42	15:42	16:42	17:42	18:42	19:42	20:42	21:42	22:42	23:42				
Av. Dr. Manuel Ricardo Espírito Santo Silva N.20 A	08:43	09:43	10:43	11:43	12:43	13:43	14:43	15:43	16:43	17:43	18:43	19:43	20:43	21:43	22:43	23:43				
Av. Dr. Manuel Ricardo Espírito Santo e Silva N.60 - Dramático de Cascais	08:43	09:43	10:43	11:43	12:43	13:43	14:43	15:43	16:43	17:43	18:43	19:43	20:43	21:43	22:43	23:43				
Rua da Torre frente Cemitério	08:44	09:44	10:44	11:44	12:44	13:44	14:44	15:44	16:44	17:44	18:44	19:44	20:44	21:44	22:44	23:44				
Rua da Torre frente Lidl	08:45	09:45	10:45	11:45	12:45	13:45	14:45	15:45	16:45	17:45	18:45	19:45	20:45	21:45	22:45	23:45				
Rua das Codornizes frente N.467	08:49	09:49	10:49	11:49	12:49	13:49	14:49	15:49	16:49	17:49	18:49	19:49	20:49	21:49	22:49	23:49				
Rua do Flamengo N.115	08:50	09:50	10:50	11:50	12:50	13:50	14:50	15:50	16:50	17:50	18:50	19:50	20:50	21:50	22:50	23:50				
Rua da Torre frente N.2119 X Rua Pedro Franco	08:51	09:51	10:51	11:51	12:51	13:51	14:51	15:51	16:51	17:51	18:51	19:51	20:51	21:51	22:51	23:51				
Rua de Birre N.67	08:52	09:52	10:52	11:52	12:52	13:52	14:52	15:52	16:52	17:52	18:52	19:52	20:52	21:52	22:52	23:52				
Hospital de Cascais	08:59	09:59	10:59	11:59	12:59	13:59	14:59	15:59	16:59	17:59	18:59	19:59	20:59	21:59	22:59	23:59				
Rua Conde Barão frente N.518 - Escola	09:03	10:03	11:03	12:03	13:03	14:03	15:03	16:03	17:03	18:03	19:03	20:03	21:03	22:03	23:03	00:03				
Rua Conde Barão frente Hospital	09:04	10:04	11:04	12:04	13:04	14:04	15:04	16:04	17:04	18:04	19:04	20:04	21:04	22:04	23:04	00:04				
Rua Conde Barão N.55	09:05	10:05	11:05	12:05	13:05	14:05	15:05	16:05	17:05	18:05	19:05	20:05	21:05	22:05	23:05	00:05				
Av. República - Lidl	09:06	10:06	11:06	12:06	13:06	14:06	15:06	16:06	17:06	18:06	19:06	20:06	21:06	22:06	23:06	00:06				
Rotunda Fernanda Mouzinho de Albuquerque N.5	09:07	10:07	11:07	12:07	13:07	14:07	15:07	16:07	17:07	18:07	19:07	20:07	21:07	22:07	23:07	00:07				
CascaShopping (frente)	09:09	10:09	11:09	12:09	13:09	14:09	15:09	16:09	17:09	18:09	19:09	20:09	21:09	22:09	23:09	00:09				
CascaShopping - Porta A	09:10	10:10	11:10	12:10	13:10	14:10	15:10	16:10	17:10	18:10	19:10	20:10	21:10	22:10	23:10	00:10				

Sábados, Domingos e Feriados



	A	A	A	A	A	A	A	A	A	A	A	A	A	A	A	A	A	A	A	A
Cascaishopping - Porta A	09:15	10:15	11:15	12:15	13:15	14:15	15:15	16:15	17:15	18:15	19:15	20:15	21:15	22:15	23:15	00:15				
Rotunda Fernanda Mouzinho de Albuquerque	09:17	10:17	11:17	12:17	13:17	14:17	15:17	16:17	17:17	18:17	19:17	20:17	21:17	22:17	23:17	00:17				
Av. República - Lidl	09:18	10:18	11:18	12:18	13:18	14:18	15:18	16:18	17:18	18:18	19:18	20:18	21:18	22:18	23:18	00:18				
Rua Conde Barão N.24 A	09:19	10:19	11:19	12:19	13:19	14:19	15:19	16:19	17:19	18:19	19:19	20:19	21:19	22:19	23:19	00:19				
Rua Conde Barão - Hospital	09:20	10:20	11:20	12:20	13:20	14:20	15:20	16:20	17:20	18:20	19:20	20:20	21:20	22:20	23:20	00:20				
Rua Conde Barão - Escola	09:21	10:21	11:21	12:21	13:21	14:21	15:21	16:21	17:21	18:21	19:21	20:21	21:21	22:21	23:21	00:21				
Hospital de Cascais	09:25	10:25	11:25	12:25	13:25	14:25	15:25	16:25	17:25	18:25	19:25	20:25	21:25	22:25	23:25	00:25				
Rua de Birre frente N.67	09:32	10:32	11:32	12:32	13:32	14:32	15:32	16:32	17:32	18:32	19:32	20:32	21:32	22:32	23:32	00:32				
Rua da Torre N.2119 A	09:33	10:33	11:33	12:33	13:33	14:33	15:33	16:33	17:33	18:33	19:33	20:33	21:33	22:33	23:33	00:33				
Rua do Flaminio frente N.115 X Rua da Garça	09:34	10:34	11:34	12:34	13:34	14:34	15:34	16:34	17:34	18:34	19:34	20:34	21:34	22:34	23:34	00:34				
Rua das Codornizes N.467	09:35	10:35	11:35	12:35	13:35	14:35	15:35	16:35	17:35	18:35	19:35	20:35	21:35	22:35	23:35	00:35				
Rua Joaquim Ereira - Minimercado	09:38	10:38	11:38	12:38	13:38	14:38	15:38	16:38	17:38	18:38	19:38	20:38	21:38	22:38	23:38	00:38				

Sábados, Domingos e Feriados



06:00	06:20	06:45	07:15	07:45	08:15	08:45	09:15	09:45	10:15	10:45	11:15	11:45	12:15	12:45	13:15	13:45	14:15	14:45	15:15	15:45	16:15	16:45	17:15	17:45	18:15	18:45	19:15	19:45	20:15	20:45
06:00	06:20	06:45	07:15	07:45	08:15	08:45	09:15	09:45	10:15	10:45	11:15	11:45	12:15	12:45	13:15	13:45	14:15	14:45	15:15	15:45	16:15	16:45	17:15	17:45	18:15	18:45	19:15	19:45	20:15	20:45
06:02	06:22	06:47	07:18	07:48	08:18	08:48	09:18	09:48	10:18	10:48	11:18	11:48	12:18	12:48	13:18	13:48	14:18	14:48	15:18	15:48	16:18	16:48	17:18	17:48	18:18	18:48	19:18	19:48	20:18	20:48
06:03	06:23	06:48	07:19	07:49	08:19	08:49	09:19	09:49	10:19	10:49	11:19	11:49	12:19	12:49	13:19	13:49	14:19	14:49	15:19	15:49	16:19	16:49	17:19	17:49	18:19	18:49	19:19	19:49	20:19	20:49
06:03	06:23	06:48	07:19	07:49	08:19	08:49	09:19	09:49	10:19	10:49	11:19	11:49	12:19	12:49	13:19	13:49	14:19	14:49	15:19	15:49	16:19	16:49	17:19	17:49	18:19	18:49	19:19	19:49	20:19	20:49
06:04	06:24	06:49	07:20	07:50	08:20	08:50	09:20	09:50	10:20	10:50	11:20	11:50	12:20	12:50	13:20	13:50	14:20	14:50	15:20	15:50	16:20	16:50	17:20	17:50	18:20	18:50	19:20	19:50	20:20	20:50
06:05	06:25	06:50	07:21	07:51	08:21	08:51	09:21	09:51	10:21	10:51	11:21	11:51	12:21	12:51	13:21	13:51	14:21	14:51	15:21	15:51	16:21	16:51	17:21	17:51	18:21	18:51	19:21	19:51	20:21	20:51
06:06	06:26	06:51	07:22	07:52	08:22	08:52	09:22	09:52	10:22	10:52	11:22	11:52	12:22	12:52	13:22	13:52	14:22	14:52	15:22	15:52	16:22	16:52	17:22	17:52	18:22	18:52	19:22	19:52	20:22	20:52
06:07	06:27	06:52	07:23	07:53	08:23	08:53	09:23	09:53	10:23	10:53	11:23	11:53	12:23	12:53	13:23	13:53	14:23	14:53	15:23	15:53	16:23	16:53	17:23	17:53	18:23	18:53	19:23	19:53	20:23	20:53
06:07	06:27	06:52	07:24	07:54	08:24	08:54	09:24	09:54	10:24	10:54	11:24	11:54	12:24	12:54	13:24	13:54	14:24	14:54	15:24	15:54	16:24	16:54	17:24	17:54	18:24	18:54	19:24	19:54	20:24	20:54
06:08	06:28	06:53	07:25	07:55	08:25	08:55	09:25	09:55	10:25	10:55	11:25	11:55	12:25	12:55	13:25	13:55	14:25	14:55	15:25	15:55	16:25	16:55	17:25	17:55	18:25	18:55	19:25	19:55	20:25	20:55
06:09	06:29	06:54	07:26	07:56	08:26	08:56	09:26	09:56	10:26	10:56	11:26	11:56	12:26	12:56	13:26	13:56	14:26	14:56	15:26	15:56	16:26	16:56	17:26	17:56	18:26	18:56	19:26	19:56	20:26	20:56
06:10	06:30	06:55	07:27	07:57	08:27	08:57	09:27	09:57	10:27	10:57	11:27	11:57	12:27	12:57	13:27	13:57	14:27	14:57	15:27	15:57	16:27	16:57	17:27	17:57	18:27	18:57	19:27	19:57	20:27	20:57
06:11	06:31	06:56	07:28	07:58	08:28	08:58	09:28	09:58	10:28	10:58	11:28	11:58	12:28	12:58	13:28	13:58	14:28	14:58	15:28	15:58	16:28	16:58	17:28	17:58	18:28	18:58	19:28	19:58	20:28	20:58
06:12	06:32	06:57	07:29	07:59	08:29	08:59	09:29	09:59	10:29	10:59	11:29	11:59	12:29	12:59	13:29	13:59	14:29	14:59	15:29	15:59	16:29	16:59	17:29	17:59	18:29	18:59	19:29	19:59	20:29	20:59
06:13	06:33	06:58	07:30	08:00	08:30	09:00	09:30	10:00	10:30	11:00	11:30	12:00	12:30	13:00	13:30	14:00	14:30	15:00	15:30	16:00	16:30	17:00	17:30	18:00	18:30	19:00	19:30	20:00	20:30	21:00
06:14	06:34	06:59	07:31	08:01	08:31	09:01	09:31	10:01	10:31	11:01	11:31	12:01	12:31	13:01	13:31	14:01	14:31	15:01	15:31	16:01	16:31	17:01	17:31	18:01	18:31	19:01	19:31	20:01	20:31	21:01
06:15	06:35	07:00	07:32	08:02	08:32	09:02	09:32	10:02	10:32	11:02	11:32	12:02	12:32	13:02	13:32	14:02	14:32	15:02	15:32	16:02	16:32	17:02	17:32	18:02	18:32	19:02	19:32	20:02	20:32	21:02
06:16	06:36	07:01	07:33	08:03	08:33	09:03	09:33	10:03	10:33	11:03	11:33	12:03	12:33	13:03	13:33	14:03	14:33	15:03	15:33	16:03	16:33	17:03	17:33	18:03	18:33	19:03	19:33	20:03	20:33	21:03
06:17	06:37	07:02	07:34	08:04	08:34	09:04	09:34	10:04	10:34	11:04	11:34	12:04	12:34	13:04	13:34	14:04	14:34	15:04	15:34	16:04	16:34	17:04	17:34	18:04	18:34	19:04	19:34	20:04	20:34	21:04
06:18	06:38	07:03	07:35	08:05	08:35	09:05	09:35	10:05	10:35	11:05	11:35	12:05	12:35	13:05	13:35	14:05	14:35	15:05	15:35	16:05	16:35	17:05	17:35	18:05	18:35	19:05	19:35	20:05	20:35	21:05
06:20	06:40	07:05	07:37	08:07	08:37	09:07	09:37	10:07	10:37	11:07	11:37	12:07	12:37	13:07	13:37	14:07	14:37	15:07	15:37	16:07	16:37	17:07	17:37	18:07	18:37	19:07	19:37	20:07	20:37	21:07

Sábados

Av. Costa Pinto - Terminal de Cascais
Av. D. Pedro I - Mercado
Rua Dr. Fernando M. F. Baptista Viegas - Tribunal
Rua Jayme Thompson N.1
Av. 25 de Abril - Casa da Avó
Av. Inf. D. Henrique N.606 - Torre Infante
Av. Pedro Álvares Cabral N.258 - IMC
Av. Bartolomeu Dias
Av. Nossa Senhora do Rosário frente Freiras
Av. Nossa Senhora do Rosário N.1184 - Bairro do Rosário
Rua Joaquim Ereira N.1498
Rua Joaquim Ereira N.1642
Rua da Torre - Lidi
Rua da Torre - Cemitério
Av. Dr. Manuel Ricardo Espírito Santo e Silva frente N.60 - Dramático de Cascais
Av. Bartolomeu Dias - Blocos
Av. Pedro Álvares Cabral - antiga Praça de Touros
Av. Inf. D. Henrique N.109
Av. 25 de Abril N.803
Av. 25 de Abril - Cidadela
Av. Marginal - Chaves do Areiro
Av. Costa Pinto - Terminal de Cascais



Av. Costa Pinto - Terminal de Cascais	07:15	07:45	08:15	08:45	09:15	09:45	10:15	10:45	11:15	11:45	12:15	12:45	13:15	13:45	14:15	14:45	15:15	15:45	16:15	16:45	17:15	17:45	18:15	18:45	19:15	19:45	20:15	20:45
Av. D. Pedro I - Mercado	07:15	07:45	08:15	08:45	09:15	09:45	10:15	10:45	11:15	11:45	12:15	12:45	13:15	13:45	14:15	14:45	15:15	15:45	16:15	16:45	17:15	17:45	18:15	18:45	19:15	19:45	20:15	20:45
Rua Dr. Fernando M. F. Baptista Viegas - Tribunal	07:18	07:48	08:18	08:48	09:18	09:48	10:18	10:48	11:18	11:48	12:18	12:48	13:18	13:48	14:18	14:48	15:18	15:48	16:18	16:48	17:18	17:48	18:18	18:48	19:18	19:48	20:18	20:48
Rua Jayme Thompson N.1	07:19	07:49	08:19	08:49	09:19	09:49	10:19	10:49	11:19	11:49	12:19	12:49	13:19	13:49	14:19	14:49	15:19	15:49	16:19	16:49	17:19	17:49	18:19	18:49	19:19	19:49	20:19	20:49
Av. 25 de Abril - Casa de Avó	07:19	07:49	08:19	08:49	09:19	09:49	10:19	10:49	11:19	11:49	12:19	12:49	13:19	13:49	14:19	14:49	15:19	15:49	16:19	16:49	17:19	17:49	18:19	18:49	19:19	19:49	20:19	20:49
Av. Inf. D. Henrique N.606 - Torre Infante	07:20	07:50	08:20	08:50	09:20	09:50	10:20	10:50	11:20	11:50	12:20	12:50	13:20	13:50	14:20	14:50	15:20	15:50	16:20	16:50	17:20	17:50	18:20	18:50	19:20	19:50	20:20	20:50
Av. Pedro Álvares Cabral N.258 - IMC	07:21	07:51	08:21	08:51	09:21	09:51	10:21	10:51	11:21	11:51	12:21	12:51	13:21	13:51	14:21	14:51	15:21	15:51	16:21	16:51	17:21	17:51	18:21	18:51	19:21	19:51	20:21	20:51
Av. Bartolomeu Dias	07:22	07:52	08:22	08:52	09:22	09:52	10:22	10:52	11:22	11:52	12:22	12:52	13:22	13:52	14:22	14:52	15:22	15:52	16:22	16:52	17:22	17:52	18:22	18:52	19:22	19:52	20:22	20:52
Av. Nossa Senhora do Rosário frente Frelas	07:23	07:53	08:23	08:53	09:23	09:53	10:23	10:53	11:23	11:53	12:23	12:53	13:23	13:53	14:23	14:53	15:23	15:53	16:23	16:53	17:23	17:53	18:23	18:53	19:23	19:53	20:23	20:53
Av. Nossa Senhora do Rosário N.1184 - Bairro do Rosário	07:24	07:54	08:24	08:54	09:24	09:54	10:24	10:54	11:24	11:54	12:24	12:54	13:24	13:54	14:24	14:54	15:24	15:54	16:24	16:54	17:24	17:54	18:24	18:54	19:24	19:54	20:24	20:54
Rua Joaquim Ereira N.1498	07:25	07:55	08:25	08:55	09:25	09:55	10:25	10:55	11:25	11:55	12:25	12:55	13:25	13:55	14:25	14:55	15:25	15:55	16:25	16:55	17:25	17:55	18:25	18:55	19:25	19:55	20:25	20:55
Rua Joaquim Ereira N.1642	07:26	07:56	08:26	08:56	09:26	09:56	10:26	10:56	11:26	11:56	12:26	12:56	13:26	13:56	14:26	14:56	15:26	15:56	16:26	16:56	17:26	17:56	18:26	18:56	19:26	19:56	20:26	20:56
Rua da Torre - Lidl	07:27	07:57	08:27	08:57	09:27	09:57	10:27	10:57	11:27	11:57	12:27	12:57	13:27	13:57	14:27	14:57	15:27	15:57	16:27	16:57	17:27	17:57	18:27	18:57	19:27	19:57	20:27	20:57
Rua da Torre - Cemitério	07:28	07:58	08:28	08:58	09:28	09:58	10:28	10:58	11:28	11:58	12:28	12:58	13:28	13:58	14:28	14:58	15:28	15:58	16:28	16:58	17:28	17:58	18:28	18:58	19:28	19:58	20:28	20:58
Av. Dr. Manuel Ricardo Espírito Santo e Silva frente N.60 - Dramático de Cascais	07:29	07:59	08:29	08:59	09:29	09:59	10:29	10:59	11:29	11:59	12:29	12:59	13:29	13:59	14:29	14:59	15:29	15:59	16:29	16:59	17:29	17:59	18:29	18:59	19:29	19:59	20:29	20:59
Av. Bartolomeu Dias - Blocos	07:30	08:00	08:30	09:00	09:30	10:00	10:30	11:00	11:30	12:00	12:30	13:00	13:30	14:00	14:30	15:00	15:30	16:00	16:30	17:00	17:30	18:00	18:30	19:00	19:30	20:00	20:30	21:00
Av. Pedro Álvares Cabral - antiga Praça de Touros	07:31	08:01	09:01	09:31	10:01	10:31	11:01	11:31	12:01	12:31	13:01	13:31	14:01	14:31	15:01	15:31	16:01	16:31	17:01	17:31	18:01	18:31	19:01	19:31	20:01	20:31	21:01	
Av. Inf. D. Henrique N.109	07:32	08:02	09:02	09:32	10:02	10:32	11:02	11:32	12:02	12:32	13:02	13:32	14:02	14:32	15:02	15:32	16:02	16:32	17:02	17:32	18:02	18:32	19:02	19:32	20:02	20:32	21:02	
Av. 25 de Abril N.803	07:33	08:03	09:03	09:33	10:03	10:33	11:03	11:33	12:03	12:33	13:03	13:33	14:03	14:33	15:03	15:33	16:03	16:33	17:03	17:33	18:03	18:33	19:03	19:33	20:03	20:33	21:03	
Av. 25 de Abril - Cidadela	07:34	08:04	09:04	09:34	10:04	10:34	11:04	11:34	12:04	12:34	13:04	13:34	14:04	14:34	15:04	15:34	16:04	16:34	17:04	17:34	18:04	18:34	19:04	19:34	20:04	20:34	21:04	
Av. Marginal - Chaves do Arceiro	07:35	08:05	09:05	09:35	10:05	10:35	11:05	11:35	12:05	12:35	13:05	13:35	14:05	14:35	15:05	15:35	16:05	16:35	17:05	17:35	18:05	18:35	19:05	19:35	20:05	20:35	21:05	
Av. Costa Pinto - Terminal de Cascais	07:37	08:07	09:07	09:37	10:07	10:37	11:07	11:37	12:07	12:37	13:07	13:37	14:07	14:37	15:07	15:37	16:07	16:37	17:07	17:37	18:07	18:37	19:07	19:37	20:07	20:37	21:07	

Domingos e Feriados



Linha M05

Cascais - Praia do Guincho por Quinta da Marinha

Ida

Av. Costa Pinto - Terminal de Cascais	-	07:40	08:40	09:40	10:40	11:40	12:40	13:40	14:40	15:40	16:40	17:50	18:50	19:50
Av. D. Pedro I - Mercado	-	07:40	08:40	09:40	10:40	11:40	12:40	13:40	14:40	15:40	16:40	17:50	18:50	19:50
Rua Dr. Fernando M. F. Baptista Viegas - Tribunal	-	07:42	08:42	09:42	10:42	11:42	12:42	13:42	14:42	15:42	16:42	17:52	18:52	19:52
Rua Jayme Thompson N.1	-	07:43	08:43	09:43	10:43	11:43	12:43	13:43	14:43	15:43	16:43	17:53	18:53	19:53
Av. 25 de Abril - Casa da Avó	-	07:43	08:43	09:44	10:44	11:44	12:44	13:44	14:44	15:44	16:44	17:53	18:53	19:53
Av. Inf. D. Henrique N.606 - Torre Infante	-	07:44	08:44	09:44	10:44	11:44	12:44	13:44	14:44	15:44	16:44	17:54	18:54	19:53
Av. Pedro Álvares Cabral N.258 - IMC	-	07:45	08:45	09:45	10:45	11:45	12:45	13:45	14:45	15:45	16:45	17:55	18:55	19:54
Av. Bartolomeu Dias	-	07:45	08:45	09:46	10:46	11:46	12:46	13:46	14:46	15:46	16:46	17:55	18:55	19:55
Av. Dr. Manuel Ricardo Espírito Santo Silva N.20 A	-	07:46	08:46	09:46	10:46	11:46	12:46	13:46	14:46	15:46	16:46	17:56	18:56	19:55
Rua do Astrolábio N.207	-	07:47	08:47	09:47	10:47	11:47	12:47	13:47	14:47	15:47	16:47	17:56	18:56	19:56
Av. Manuel Júlio Carvalho Costa - Pestana Hotel	-	07:47	08:47	09:48	10:48	11:48	12:48	13:48	14:48	15:48	16:48	17:57	18:57	19:56
Bairro da Guia L.96 - Atrium	-	07:48	08:48	09:48	10:48	11:48	12:48	13:48	14:48	15:48	16:48	17:58	18:58	19:57
Estrada do Guincho X Torre	-	07:49	08:49	09:49	10:49	11:49	12:49	13:49	14:49	15:49	16:49	17:58	18:58	19:57
Av. Nossa Senhora do Cabo - Farol da Guia	-	07:49	08:49	09:50	10:50	11:50	12:50	13:50	14:50	15:50	16:50	17:59	18:59	19:58
Av. Nossa Senhora do Cabo - Furnas das Lagosteiras	-	07:51	08:51	09:51	10:51	11:51	12:51	13:51	14:51	15:51	16:51	18:00	19:00	19:59
Av. Nossa Senhora do Cabo X Quinta da Marinha	-	07:51	08:51	09:52	10:52	11:52	12:52	13:52	14:52	15:52	16:52	18:01	19:01	20:00
Rua do Mar frente N.155	-	07:52	08:52	09:52	10:52	11:52	12:52	13:52	14:52	15:52	16:52	18:01	-	-
Rua do Mar frente N.381	-	07:53	08:53	09:53	10:53	11:53	12:53	13:53	14:53	15:53	16:53	18:02	-	-
Rua dos Sobreiros da Marinha frente N.33	-	07:53	08:53	09:54	10:54	11:54	12:54	13:54	14:54	15:54	16:54	18:03	-	-
Rua das Laranjeiras	-	07:54	08:54	09:54	10:54	11:54	12:54	13:54	14:54	15:54	16:54	18:03	-	-
Rua do Clube N.56	-	07:55	08:55	09:55	10:55	11:55	12:55	13:55	14:55	15:55	16:55	18:04	-	-

Dias úteis





Local	07:55	08:55	09:56	10:56	11:56	12:56	13:56	14:56	15:56	16:56	18:05	-	
Rua do Clube N.446	-	07:55	08:55	09:56	10:56	11:56	12:56	13:56	14:56	15:56	16:56	18:05	-
Rua do Clube N.95	-	07:56	08:56	09:56	10:56	11:56	12:56	13:56	14:56	15:56	16:56	18:05	-
Rua das Palmeiras frente N.815	-	07:57	08:57	09:57	10:57	11:57	12:57	13:57	14:57	15:57	16:57	18:06	-
Rua dos Sobreiros da Marinha N.431 A	-	07:57	08:57	09:58	10:58	11:58	12:58	13:58	14:58	15:58	16:58	18:07	-
Rua dos Sobreiros da Marinha N.43	-	07:58	08:58	09:58	10:58	11:58	12:58	13:58	14:58	15:58	16:58	18:07	-
Rua do Mar N.381	-	07:59	08:59	09:59	10:59	11:59	12:59	13:59	14:59	15:59	16:59	18:08	-
Rua do Mar N.155	-	07:59	08:59	10:00	11:00	12:00	13:00	14:00	15:00	16:00	17:00	18:08	-
Av. Nossa Senhora do Cabo X Oitavos frente Forte	-	08:01	09:01	10:01	11:01	12:01	13:01	14:01	15:01	16:01	17:01	18:10	19:02 20:01
Av. Nossa Senhora do Cabo frente Restaurante Monte Mar	-	08:01	09:01	10:02	11:02	12:02	13:02	14:02	15:02	16:02	17:02	18:10	19:03 20:01
Av. Nossa Senhora do Cabo	-	08:02	09:02	10:02	11:02	12:02	13:02	14:02	15:02	16:02	17:02	18:11	19:03 20:02
Av. Nossa Senhora do Cabo - Farol do Cabo Raso	-	08:03	09:03	10:04	11:04	12:04	13:04	14:04	15:04	16:04	17:04	18:12	19:05 20:03
Estrada do Guincho - Restaurante O Faroleiro	-	08:05	09:05	10:06	11:06	12:06	13:06	14:06	15:06	16:06	17:06	18:14	19:07 20:05
Estrada do Guincho - Restaurante Panorama	-	08:06	09:06	10:07	11:07	12:07	13:07	14:07	15:07	16:07	17:07	18:15	19:07 20:05
Estrada do Guincho frente Hotel do Guincho	-	08:07	09:07	10:07	11:07	12:07	13:07	14:07	15:07	16:07	17:07	18:15	19:08 20:06
Estrada do Guincho X Rua da Areia	-	08:08	09:08	10:09	11:09	12:09	13:09	14:09	15:09	16:09	17:09	18:17	19:09 20:07
Rua da Areia X Estrada Fonte da Velha	-	08:09	09:09	10:09	11:09	12:09	13:09	14:09	15:09	16:09	17:09	18:17	19:10 20:07
Rua da Areia - Parque do Campismo	-	08:09	09:09	10:10	11:10	12:10	13:10	14:10	15:10	16:10	17:10	18:18	19:10 20:08
Largo de São Brás - Areia	06:50	08:10	09:10	10:11	11:11	12:11	13:11	14:11	15:11	16:11	17:11	18:19	19:11 20:09
Rua da Areia frente Lt. 4 A	06:50	08:11	09:11	10:11	11:11	12:11	13:11	14:11	15:11	16:11	17:11	18:19	19:12 20:09
Rua da Areia N.623	06:51	08:11	09:11	10:12	11:12	12:12	13:12	14:12	15:12	16:12	17:12	18:20	19:12 20:10
Rua da Areia X Travessa Santa Cruz	06:51	08:12	09:12	10:13	11:13	12:13	13:13	14:13	15:13	16:13	17:13	18:20	19:13 20:10
Rua de Birre N.5	06:52	08:13	09:13	10:13	11:13	12:13	13:13	14:13	15:13	16:13	17:13	18:21	19:13 20:11
Rua de Birre N.596 - Chafariz	06:52	08:13	09:13	10:14	11:14	12:14	13:14	14:14	15:14	16:14	17:14	18:22	19:14 20:11
Rua da Torre N.2119 A	06:53	08:14	09:14	10:15	11:15	12:15	13:15	14:15	15:15	16:15	17:15	18:22	19:15 20:12

Dias Úteis

Rua do Flaminio frente N.115 X Rua da Garça	06:53	08:15	09:15	10:15	11:15	12:15	13:15	14:15	15:15	16:15	17:15	18:23	19:15	20:16
Rua das Codornizes N.467	06:55	08:16	09:16	10:17	11:17	12:17	13:17	14:17	15:17	16:17	17:17	18:24	19:17	20:14
Rua da Galinhola N.38	06:55	08:17	09:17	10:17	11:17	12:17	13:17	14:17	15:17	16:17	17:17	18:25	19:17	20:14
Rua dos Tordos - Hipitécnica	06:56	08:17	09:17	10:18	11:18	12:18	13:18	14:18	15:18	16:18	17:18	18:25	19:18	20:15
Rua dos Faisões N.383 A	06:56	08:18	09:18	10:19	11:19	12:19	13:19	14:19	15:19	16:19	17:19	18:26	19:19	20:15
Rua dos Faisões N.131 A - Vila Bicuda	06:57	08:19	09:19	10:19	11:19	12:19	13:19	14:19	15:19	16:19	17:19	18:27	19:19	20:16
Rua das Abetardas - Vila Bicuda	06:57	08:19	09:19	10:20	11:20	12:20	13:20	14:20	15:20	16:20	17:20	18:27	19:20	20:16
Rua dos Eucaliptos N.1230	06:58	08:20	09:20	10:21	11:21	12:21	13:21	14:21	15:21	16:21	17:21	18:28	19:20	20:17
Rua dos Eucaliptos N.1476	06:59	08:21	09:21	10:21	11:21	12:21	13:21	14:21	15:21	16:21	17:21	18:29	19:21	20:18
Rua Joaquim Ereira - Minimercado	06:59	08:21	09:21	10:22	11:22	12:22	13:22	14:22	15:22	16:22	17:22	18:29	19:22	20:18
Rua Joaquim Ereira N.33	07:00	08:22	09:22	10:23	11:23	12:23	13:23	14:23	15:23	16:23	17:23	18:30	19:22	20:19
Av. Nossa Senhora do Rosário N.1183	07:00	08:23	09:23	10:23	11:23	12:23	13:23	14:23	15:23	16:23	17:23	18:31	19:23	20:19
Av. Nossa Senhora do Rosário - Freiras	07:01	08:23	09:23	10:24	11:24	12:24	13:24	14:24	15:24	16:24	17:24	18:31	19:24	20:20
Av. Bartolomeu Dias - Blocos	07:01	08:24	09:24	10:25	11:25	12:25	13:25	14:25	15:25	16:25	17:25	18:32	19:24	20:20
Av. Pedro Álvares Cabral - antiga Praça de Touros	07:02	08:25	09:25	10:25	11:25	12:25	13:25	14:25	15:25	16:25	17:25	18:32	19:25	20:21
Av. Inf. D. Henrique N.109	07:02	08:25	09:25	10:26	11:26	12:26	13:26	14:26	15:26	16:26	17:26	18:33	19:25	20:22
Av. 25 de Abril N.803	07:04	08:27	09:27	10:27	11:27	12:27	13:27	14:27	15:27	16:27	17:27	18:34	19:27	20:23
Av. 25 de Abril - Cidadela	07:04	08:27	09:27	10:28	11:28	12:28	13:28	14:28	15:28	16:28	17:28	18:35	19:27	20:23
Av. Marginal - Chaves do Areeiro	07:05	08:28	09:28	10:29	11:29	12:29	13:29	14:29	15:29	16:29	17:29	18:36	19:28	20:24
Av. Costa Pinto - Terminal de Cascais	07:06	08:29	09:29	10:30	11:30	12:30	13:30	14:30	15:30	16:30	17:30	18:37	19:29	20:25

Dias Úteis





	A	A	A	A	A	A	A	A	A	A
Av. Costa Pinto - Terminal de Cascais	-	07:40	08:40	09:40	11:40	13:40	15:40	17:50	18:50	19:50
Av. D. Pedro I - Mercado	-	07:40	08:40	09:40	11:40	13:40	15:40	17:50	18:50	19:50
Rua Dr. Fernando M. F. Baptista Viegas - Tribunal	-	07:42	08:42	09:42	11:42	13:42	15:42	17:52	18:52	19:52
Rua Jayme Thompson N.1	-	07:43	08:43	09:43	11:43	13:43	15:43	17:53	18:53	19:53
Av. 25 de Abril - Casa da Avó	-	07:43	08:43	09:43	11:43	13:43	15:43	17:53	18:53	19:53
Av. Inf. D. Henrique N.606 - Torre Infante	-	07:44	08:44	09:44	11:44	13:44	15:44	17:54	18:54	19:53
Av. Pedro Álvares Cabral N.258 - IMC	-	07:45	08:45	09:45	11:45	13:45	15:45	17:55	18:55	19:54
Av. Bartolomeu Dias	-	07:45	08:45	09:45	11:45	13:45	15:45	17:55	18:55	19:54
Av. Dr. Manuel Ricardo Espírito Santo Silva N.20 A	-	07:46	08:46	09:46	11:46	13:46	15:46	17:56	18:56	19:55
Rua do Astrolábio N.207	-	07:47	08:47	09:46	11:46	13:46	15:46	17:57	18:57	19:56
Av. Manuel Júlio Carvalho Costa - Pestana Hotel	-	07:47	08:47	09:47	11:47	13:47	15:47	17:57	18:57	19:56
Bairro da Guia L 96 - Atrium	-	07:48	08:48	09:48	11:48	13:48	15:48	17:58	18:58	19:57
Estrada do Guincho X Torre	-	07:49	08:49	09:48	11:48	13:48	15:48	17:59	18:59	19:57
Av. Nossa Senhora do Cabo - Farol da Guia	-	07:49	08:49	09:49	11:49	13:49	15:49	17:59	18:59	19:58
Av. Nossa Senhora do Cabo - Furnas das Lagosteiras	-	07:51	08:51	09:50	11:50	13:50	15:50	18:01	19:01	19:59
Av. Nossa Senhora do Cabo X Quinta da Marinha	-	07:51	08:51	09:51	11:51	13:51	15:51	18:01	19:01	19:59
Rua do Mar frente N.155	-	07:52	-	-	-	13:52	-	-	-	-
Rua do Mar frente N.381	-	07:52	-	-	-	13:52	-	-	-	-
Rua dos Sobreiros da Marinha frente N.33	-	07:53	-	-	-	13:53	-	-	-	-
Rua das Laranjeiras	-	07:54	-	-	-	13:53	-	-	-	-
Rua do Clube N.56	-	07:54	-	-	-	13:54	-	-	-	-
Rua do Clube N.446	-	07:55	-	-	-	13:55	-	-	-	-

Sábados



Rua do Clube N.95	-	07:56	-	-	-	13:55	-	-	-	-
Rua das Palmeiras frente N.815	-	07:56	-	-	-	13:56	-	-	-	-
Rua dos Sobreiros da Marinha N.431, A	-	07:57	-	-	-	13:57	-	-	-	-
Rua dos Sobreiros da Marinha N.43	-	07:58	-	-	-	13:57	-	-	-	-
Rua do Mar N.381	-	07:58	-	-	-	13:58	-	-	-	-
Rua do Mar N.155	-	07:59	-	-	-	13:59	-	-	-	-
Av. Nossa Senhora do Cabo X Oitavos frente Forte	-	08:00	08:52	09:52	11:52	14:00	15:52	18:03	19:03	20:00
Av. Nossa Senhora do Cabo frente Restaurante Monte Mar	-	08:01	08:53	09:53	11:53	14:00	15:53	18:03	19:03	20:01
Av. Nossa Senhora do Cabo	-	08:02	08:54	09:53	11:53	14:01	15:53	18:04	19:04	20:02
Av. Nossa Senhora do Cabo - Farol do Cabo Raso	-	08:03	08:55	09:55	11:55	14:02	15:55	18:05	19:05	20:03
Estrada do Guincho - Restaurante O Faroleiro	-	08:05	08:57	09:57	11:57	14:04	15:57	18:07	19:07	20:04
Estrada do Guincho - Restaurante Panorama	-	08:05	08:58	09:57	11:57	14:05	15:57	18:08	19:08	20:05
Estrada do Guincho frente Hotel do Guincho	-	08:06	08:58	09:58	11:58	14:05	15:58	18:09	19:09	20:05
Estrada do Guincho X Rua da Areia	-	08:07	09:00	09:59	11:59	14:07	15:59	18:10	19:10	20:06
Rua da Areia X Estrada Fonte da Velha	-	08:08	09:00	10:00	12:00	14:07	16:00	18:11	19:11	20:07
Rua da Areia - Parque do Campismo	-	08:09	09:01	10:00	12:00	14:08	16:00	18:11	19:11	20:08
Largo de São Brás - Areia	06:50	08:09	09:02	10:01	12:01	14:09	16:01	18:12	19:12	20:08
Rua da Areia frente Lt. 4 A	06:50	08:10	09:02	10:02	12:02	14:09	16:02	18:13	19:13	20:09
Rua da Areia N.623	06:51	08:11	09:03	10:02	12:02	14:10	16:02	18:13	19:13	20:09
Rua da Areia X Travessa Santa Cruz	06:51	08:11	09:03	10:03	12:03	14:11	16:03	18:14	19:14	20:10
Rua de Birre N.5	06:52	08:12	09:04	10:04	12:04	14:11	16:04	18:15	19:15	20:10
Rua de Birre N.596 - Chafariz	06:52	08:12	09:05	10:04	12:04	14:12	16:04	18:15	19:15	20:11
Rua da Torre N.2119 A	06:53	08:13	09:05	10:05	12:05	14:12	16:05	18:16	19:16	20:11
Rua do Flaminho frente N.115 X Rua da Garça	06:53	08:14	09:06	10:05	12:05	14:13	16:05	18:17	19:17	20:12
Rua das Codornizes N.467	06:54	08:15	09:07	10:07	12:07	14:14	16:07	18:18	19:18	20:13
Rua da Gallinholha N.38	06:55	08:16	09:08	10:07	12:07	14:15	16:07	18:18	19:18	20:14

Sábados

Rua dos Tordos - Hipitécnica	06:56	08:16	09:09	10:08	12:08	14:16	16:08	18:19	19:19	20:14
Rua dos Faisões N.383 A	06:56	08:17	09:09	10:09	12:09	14:16	16:09	18:20	19:20	20:15
Rua dos Faisões N.131 A - Vila Bicuda	06:57	08:18	09:10	10:09	12:09	14:17	16:09	18:20	19:20	20:15
Rua das Abetardas - Vila Bicuda	06:57	08:18	09:11	10:10	12:10	14:18	16:10	18:21	19:21	20:16
Rua dos Eucaliptos N.1230	06:58	08:19	09:11	10:11	12:11	14:18	16:11	18:22	19:22	20:16
Rua dos Eucaliptos N.1476	06:58	08:20	09:12	10:11	12:11	14:19	16:11	18:22	19:22	20:17
Rua Joaquim Ereira - Minimercado	06:59	08:20	09:12	10:12	12:12	14:19	16:12	18:23	19:23	20:17
Rua Joaquim Ereira N.33	06:59	08:21	09:13	10:12	12:12	14:20	16:12	18:24	19:24	20:18
Av. Nossa Senhora do Rosário N.1183	07:00	08:22	09:14	10:13	12:13	14:21	16:13	18:24	19:24	20:18
Av. Nossa Senhora do Rosário - Freiras	07:00	08:22	09:14	10:14	12:14	14:21	16:14	18:25	19:25	20:19
Av. Bartolomeu Dias - Blocos	07:01	08:23	09:15	10:14	12:14	14:22	16:14	18:26	19:26	20:20
Av. Pedro Álvares Cabral - antiga Praça de Touros	07:02	08:23	09:16	10:15	12:15	14:23	16:15	18:26	19:26	20:20
Av. Inf. D. Henrique N.109	07:02	08:24	09:16	10:16	12:16	14:23	16:16	18:27	19:27	20:21
Av. 25 de Abril N.803	07:03	08:25	09:18	10:17	12:17	14:25	16:17	18:28	19:28	20:22
Av. 25 de Abril - Cidadela	07:04	08:26	09:18	10:18	12:18	14:25	16:18	18:29	19:29	20:22
Av. Marginal - Chaves do Areeiro	07:04	08:27	09:19	10:18	12:18	14:26	16:18	18:30	19:30	20:23
Av. Costa Pinto - Terminal de Cascais	07:05	08:28	09:20	10:19	12:19	14:27	16:19	18:31	19:31	20:24

Sábados





	A	A	A	A	A	A	A	A
Av. Costa Pinto - Terminal de Cascais	-	08:40	09:40	11:40	13:40	15:40	17:50	18:50
Av. D. Pedro I - Mercado	-	08:40	09:40	11:40	13:40	15:40	17:50	18:50
Rua Dr. Fernando M. F. Baptista Viegas - Tribunal	-	08:42	09:42	11:42	13:42	15:42	17:52	18:52
Rua Jayme Thompson N.1	-	08:42	09:43	11:43	13:43	15:43	17:53	18:53
Av. 25 de Abril - Casa da Avó	-	08:43	09:44	11:44	13:44	15:44	17:53	18:53
Av. Inf. D. Henrique N.606 - Torre Infante	-	08:44	09:44	11:44	13:44	15:44	17:54	18:54
Av. Pedro Álvares Cabral N.258 - IMC	-	08:44	09:45	11:45	13:45	15:45	17:55	18:55
Av. Bartolomeu Dias	-	08:45	09:46	11:46	13:46	15:46	17:55	18:55
Av. Dr. Manuel Ricardo Espírito Santo Silva N.20 A	-	08:45	09:46	11:46	13:46	15:46	17:56	18:56
Rua do Astrolábio N.207	-	08:46	09:47	11:47	13:47	15:47	17:57	18:57
Av. Manuel Júlio Carvalho Costa - Pestana Hotel	-	08:46	09:48	11:48	13:48	15:48	17:57	18:57
Bairro da Guia L.96 - Atrium	-	08:47	09:48	11:48	13:48	15:48	17:58	18:58
Estrada do Guincho X Torre	-	08:48	09:49	11:49	13:49	15:49	17:59	18:59
Av. Nossa Senhora do Cabo - Farol da Guia	-	08:48	09:50	11:50	13:50	15:50	17:59	18:59
Av. Nossa Senhora do Cabo - Furnas das Lagosteiras	-	08:49	09:51	11:51	13:51	15:51	18:01	19:01
Av. Nossa Senhora do Cabo X Quinta da Marinha	-	08:50	09:52	11:52	13:52	15:52	18:01	19:01
Rua do Mar frente N.155	-	-	-	-	13:52	-	-	-
Rua do Mar frente N.381	-	-	-	-	13:53	-	-	-
Rua dos Sobreiros da Marinha frente N.33	-	-	-	-	13:54	-	-	-
Rua das Laranjeiras	-	-	-	-	13:54	-	-	-
Rua do Clube N.56	-	-	-	-	13:55	-	-	-
Rua do Clube N.446	-	-	-	-	13:56	-	-	-

Domingos e Feriados

Rua dos Tordos - Hipitécnica	06:55	09:05	10:10	12:10	14:18	16:10	18:19	19:19
Rua dos Faisões N.383 A	06:56	09:06	10:10	12:10	14:18	16:10	18:20	19:20
Rua dos Faisões N.131 A - Vila Bicuda	06:56	09:06	10:11	12:11	14:19	16:11	18:20	19:20
Rua das Abetardas - Vila Bicuda	06:57	09:07	10:12	12:12	14:20	16:12	18:21	19:21
Rua dos Eucaliptos N.1230	06:57	09:08	10:12	12:12	14:20	16:12	18:22	19:22
Rua dos Eucaliptos N.1476	06:58	09:08	10:13	12:13	14:21	16:13	18:22	19:22
Rua Joaquim Ereira - Minimercado	06:58	09:09	10:14	12:14	14:22	16:14	18:23	19:23
Rua Joaquim Ereira N.33	06:59	09:09	10:14	12:14	14:22	16:14	18:24	19:24
Av. Nossa Senhora do Rosário N.1183	06:59	09:10	10:15	12:15	14:23	16:15	18:24	19:24
Av. Nossa Senhora do Rosário - Freiras	07:00	09:10	10:16	12:16	14:24	16:16	18:25	19:25
Av. Bartolomeu Dias - Blocos	07:00	09:11	10:16	12:16	14:24	16:16	18:26	19:26
Av. Pedro Álvares Cabral - antiga Praça de Touros	07:01	09:12	10:17	12:17	14:25	16:17	18:26	19:26
Av. Inf. D. Henrique N.109	07:01	09:12	10:18	12:18	14:26	16:18	18:27	19:27
Av. 25 de Abril N.803	07:02	09:13	10:19	12:19	14:27	16:19	18:28	19:28
Av. 25 de Abril - Cidadela	07:03	09:14	10:20	12:20	14:28	16:20	18:29	19:29
Av. Marginal - Chaves do Areiro	07:03	09:14	10:20	12:20	14:28	16:20	18:30	19:30
Av. Costa Pinto - Terminal de Cascais	07:05	09:16	10:22	12:22	14:30	16:22	18:31	19:31

Domingos e Feriados



Rua Pedro Nunes - Recinto de Feiras, Portão Norte	06:36	07:16	07:56	08:36	09:16	09:56	10:36	11:16	11:56	12:36	13:16	13:56	14:36	15:16	15:56	16:36	17:16	17:56	18:36	19:16	19:56	20:36	21:16	21:56	22:56	00:06	01:16
Rua Pedro Nunes - Recinto de Feiras, Portão Sul	06:36	07:16	07:56	08:36	09:16	09:56	10:36	11:16	11:56	12:36	13:16	13:56	14:36	15:16	15:56	16:36	17:16	17:56	18:36	19:16	19:56	20:36	21:16	21:56	22:56	00:06	01:16
Rua Luís de Camões frente N.144	06:37	07:17	07:57	08:37	09:17	09:57	10:37	11:17	11:57	12:37	13:17	13:57	14:37	15:17	15:57	16:37	17:17	17:57	18:37	19:17	19:57	20:37	21:17	21:57	22:57	00:07	01:17
Rua de São Francisco frente N.9 B - Largo da Adroana	06:38	07:18	07:58	08:38	09:18	09:58	10:38	11:18	11:58	12:38	13:18	13:58	14:38	15:18	15:58	16:38	17:18	17:58	18:38	19:18	19:58	20:38	21:18	21:58	22:58	00:08	01:18
Rua de São Francisco N346	06:39	07:19	07:59	08:39	09:19	09:59	10:39	11:19	11:59	12:39	13:19	13:59	14:39	15:19	15:59	16:39	17:19	17:59	18:39	19:19	19:59	20:39	21:19	21:59	22:59	00:09	01:19
Rua de São Francisco N.660 - Scotturb	06:39	07:19	07:59	08:39	09:19	09:59	10:39	11:19	11:59	12:39	13:19	13:59	14:39	15:19	15:59	16:39	17:19	17:59	18:39	19:19	19:59	20:39	21:19	21:59	22:59	00:09	01:19
Rua de São Francisco - Netjets	06:40	07:20	08:00	08:40	09:20	10:00	10:40	11:20	12:00	12:40	13:20	14:00	14:40	15:20	16:00	16:40	17:20	18:00	18:40	19:20	20:00	20:40	21:20	22:00	23:00	00:10	01:20
Rua de São Francisco X	06:40	07:20	08:00	08:40	09:20	10:00	10:40	11:20	12:00	12:40	13:20	14:00	14:40	15:20	16:00	16:40	17:20	18:00	18:40	19:20	20:00	20:40	21:20	22:00	23:00	00:10	01:20
Rua das Fugas - Baviera	06:41	07:21	08:01	08:41	09:21	10:01	10:41	11:21	12:01	12:41	13:21	14:01	14:41	15:21	16:01	16:41	17:21	18:01	18:41	19:21	20:01	20:41	21:21	22:01	23:01	00:11	01:21
Estrada de Manique - Bairro Novo de Alcoitão	06:42	07:22	08:02	08:42	09:22	10:02	10:42	11:22	12:02	12:42	13:22	14:02	14:42	15:22	16:02	16:42	17:22	18:02	18:42	19:22	20:02	20:42	21:22	22:02	23:02	00:12	01:22
Estrada de Manique N.2448	06:42	07:22	08:02	08:42	09:22	10:02	10:42	11:22	12:02	12:42	13:22	14:02	14:42	15:22	16:02	16:42	17:22	18:02	18:42	19:22	20:02	20:42	21:22	22:02	23:02	00:12	01:22
Estrada de Manique - Vivenda Quatro Irmãos	06:43	07:23	08:03	08:43	09:23	10:03	10:43	11:23	12:03	12:43	13:23	14:03	14:43	15:23	16:03	16:43	17:23	18:03	18:43	19:23	20:03	20:43	21:23	22:03	23:03	00:13	01:23
Av. República - Casal das Rosas	06:44	07:24	08:04	08:44	09:24	10:04	10:44	11:24	12:04	12:44	13:24	14:04	14:44	15:24	16:04	16:44	17:24	18:04	18:44	19:24	20:04	20:44	21:24	22:04	23:04	00:14	01:24
Av. República frente Quinta do Patino	06:45	07:25	08:05	08:45	09:25	10:05	10:45	11:25	12:05	12:45	13:25	14:05	14:45	15:25	16:05	16:45	17:25	18:05	18:45	19:25	20:05	20:45	21:25	22:05	23:05	00:15	01:25
Av. República - Ponte	06:46	07:26	08:06	08:46	09:26	10:06	10:46	11:26	12:06	12:46	13:26	14:06	14:46	15:26	16:06	16:46	17:26	18:06	18:46	19:26	20:06	20:46	21:26	22:06	23:06	00:16	01:26
Av. República - Golf	06:47	07:27	08:07	08:47	09:27	10:07	10:47	11:27	12:07	12:47	13:27	14:07	14:47	15:27	16:07	16:47	17:27	18:07	18:47	19:27	20:07	20:47	21:27	22:07	23:07	00:17	01:27
Av. D. Nuno Álvares Pereira frente N.3	06:48	07:28	08:08	08:48	09:28	10:08	10:48	11:28	12:08	12:48	13:28	14:08	14:48	15:28	16:08	16:48	17:28	18:08	18:48	19:28	20:08	20:48	21:28	22:08	23:08	00:18	01:28
Av. Portugal N.5	06:49	07:29	08:09	08:49	09:29	10:09	10:49	11:29	12:09	12:49	13:29	14:09	14:49	15:29	16:09	16:49	17:29	18:09	18:49	19:29	20:09	20:49	21:29	22:09	23:09	00:19	01:29
Av. Portugal - PSP	06:49	07:29	08:09	08:49	09:29	10:09	10:49	11:29	12:09	12:49	13:29	14:09	14:49	15:29	16:09	16:49	17:29	18:09	18:49	19:29	20:09	20:49	21:29	22:09	23:09	00:19	01:29
Av. Portugal - Feira do Artesanato	06:50	07:30	08:10	08:50	09:30	10:10	10:50	11:30	12:10	12:50	13:30	14:10	14:50	15:30	16:10	16:50	17:30	18:10	18:50	19:30	20:10	20:50	21:30	22:10	23:10	00:20	01:30
Praça Almeida Garrett - Casino do Estoril	06:51	07:31	08:11	08:51	09:31	10:11	10:51	11:31	12:11	12:51	13:31	14:11	14:51	15:31	16:11	16:51	17:31	18:11	18:51	19:31	20:11	20:51	21:31	22:11	23:11	00:21	01:31
Av. Aída - Arcadas	06:51	07:31	08:11	08:51	09:31	10:11	10:51	11:31	12:11	12:51	13:31	14:11	14:51	15:31	16:11	16:51	17:31	18:11	18:51	19:31	20:11	20:51	21:31	22:11	23:11	00:21	01:31
Av. Marginal - Estoril Estação	06:52	07:32	08:12	08:52	09:32	10:12	10:52	11:32	12:12	12:52	13:32	14:12	14:52	15:32	16:12	16:52	17:32	18:12	18:52	19:32	20:12	20:52	21:32	22:12	23:12	00:22	01:32

Dias úteis





Rua Pedro Nunes - Recinto de Feiras, Portão Sul	06:36	07:16	07:56	08:36	09:16	09:56	10:36	11:16	11:56	12:36	13:16	14:36	15:56	17:16	18:36	19:56	21:16	22:36	23:56	01:11
Rua Luís de Camões frente N.144	06:37	07:17	07:57	08:37	09:17	09:57	10:37	11:17	11:57	12:37	13:17	14:37	15:57	17:17	18:37	19:57	21:17	22:37	23:57	01:12
Rua de São Francisco frente N.9 B - Largo da Adroana	06:38	07:18	07:58	08:38	09:18	09:58	10:38	11:18	11:58	12:38	13:18	14:38	15:58	17:18	18:38	19:58	21:18	22:38	23:58	01:13
Rua de São Francisco N346	06:39	07:19	07:59	08:39	09:19	09:59	10:39	11:19	11:59	12:39	13:19	14:39	15:59	17:19	18:39	19:59	21:19	22:39	23:59	01:14
Rua de São Francisco N.660 - Scotturb	06:39	07:19	07:59	08:39	09:19	09:59	10:39	11:19	11:59	12:39	13:19	14:39	15:59	17:19	18:39	19:59	21:19	22:39	23:59	01:14
Rua de São Francisco - Netjets	06:40	07:20	08:00	08:40	09:20	10:00	10:40	11:20	12:00	12:40	13:20	14:40	16:00	17:20	18:40	20:00	21:20	22:40	00:00	01:15
Rua de São Francisco X	06:40	07:20	08:00	08:40	09:20	10:00	10:40	11:20	12:00	12:40	13:20	14:40	16:00	17:20	18:40	20:00	21:20	22:40	00:00	01:15
Rua das Flegas - Baviera	06:41	07:21	08:01	08:41	09:21	10:01	10:41	11:21	12:01	12:41	13:21	14:41	16:01	17:21	18:41	20:01	21:21	22:41	00:01	01:16
Estrada de Manique - Bairro Novo de Alcoitão	06:42	07:22	08:02	08:42	09:22	10:02	10:42	11:22	12:02	12:42	13:22	14:42	16:02	17:22	18:42	20:02	21:22	22:42	00:02	01:17
Estrada de Manique N.2448	06:42	07:22	08:02	08:42	09:22	10:02	10:42	11:22	12:02	12:42	13:22	14:42	16:02	17:22	18:42	20:02	21:22	22:42	00:02	01:17
Estrada de Manique - Vivenda Quatro Irmãos	06:43	07:23	08:03	08:43	09:23	10:03	10:43	11:23	12:03	12:43	13:23	14:43	16:03	17:23	18:43	20:03	21:23	22:43	00:03	01:18
Av. República - Casal das Rosas	06:44	07:24	08:04	08:44	09:24	10:04	10:44	11:24	12:04	12:44	13:24	14:44	16:04	17:24	18:44	20:04	21:24	22:44	00:04	01:19
Av. República frente Quinta do Patino	06:45	07:25	08:05	08:45	09:25	10:05	10:45	11:25	12:05	12:45	13:25	14:45	16:05	17:25	18:45	20:05	21:25	22:45	00:05	01:20
Av. República - Ponte	06:46	07:26	08:06	08:46	09:26	10:06	10:46	11:26	12:06	12:46	13:26	14:46	16:06	17:26	18:46	20:06	21:26	22:46	00:06	01:21
Av. República - Golf	06:47	07:27	08:07	08:47	09:27	10:07	10:47	11:27	12:07	12:47	13:27	14:47	16:07	17:27	18:47	20:07	21:27	22:47	00:07	01:22
Av. D. Nuno Álvares Pereira frente N.3	06:48	07:28	08:08	08:48	09:28	10:08	10:48	11:28	12:08	12:48	13:28	14:48	16:08	17:28	18:48	20:08	21:28	22:48	00:08	01:23
Av. Portugal N.5	06:49	07:29	08:09	08:49	09:29	10:09	10:49	11:29	12:09	12:49	13:29	14:49	16:09	17:29	18:49	20:09	21:29	22:49	00:09	01:24
Av. Portugal - PSP	06:49	07:29	08:09	08:49	09:29	10:09	10:49	11:29	12:09	12:49	13:29	14:49	16:09	17:29	18:49	20:09	21:29	22:49	00:09	01:24
Av. Portugal - Feira do Artesanato	06:50	07:30	08:10	08:50	09:30	10:10	10:50	11:30	12:10	12:50	13:30	14:50	16:10	17:30	18:50	20:10	21:30	22:50	00:10	01:25
Praça Almeida Garrett - Casino do Estoril	06:51	07:31	08:11	08:51	09:31	10:11	10:51	11:31	12:11	12:51	13:31	14:51	16:11	17:31	18:51	20:11	21:31	22:51	00:11	01:26
Av. Aida - Arcadas	06:51	07:31	08:11	08:51	09:31	10:11	10:51	11:31	12:11	12:51	13:31	14:51	16:11	17:31	18:51	20:11	21:31	22:51	00:11	01:26
Av. Marginal - Estoril Estação	06:52	07:32	08:12	08:52	09:32	10:12	10:52	11:32	12:12	12:52	13:32	14:52	16:12	17:32	18:52	20:12	21:32	22:52	00:12	01:27

sopeas

	A	A	A	A	A	A	A	A	A	A	A	A	A	A	A	A	A	A	A	A
Av. Costa Pinto - Terminal de Cascais	06:20	07:00	07:40	08:20	09:00	09:40	10:20	11:00	11:40	12:20	13:00	14:20	15:40	17:00	18:20	19:40	21:00	22:20	23:40	00:55
Rua Henrique Seixas N.203	06:21	07:01	07:41	08:21	09:01	09:41	10:21	11:01	11:41	12:21	13:01	14:21	15:41	17:01	18:21	19:41	21:01	22:21	23:41	00:56
Av. Sintra N.546	06:22	07:02	07:42	08:22	09:02	09:42	10:22	11:02	11:42	12:22	13:02	14:22	15:42	17:02	18:22	19:42	21:02	22:22	23:42	00:57
Rua do Alcaide N.9	06:22	07:02	07:42	08:22	09:02	09:42	10:22	11:02	11:42	12:22	13:02	14:22	15:42	17:02	18:22	19:42	21:02	22:22	23:42	00:57
Rua Costa Pinto Lt. 28	06:23	07:03	07:43	08:23	09:03	09:43	10:23	11:03	11:43	12:23	13:03	14:23	15:43	17:03	18:23	19:43	21:03	22:23	23:43	00:58
Rua Costa Pinto frente N.323	06:23	07:03	07:43	08:23	09:03	09:43	10:23	11:03	11:43	12:23	13:03	14:23	15:43	17:03	18:23	19:43	21:03	22:23	23:43	00:58
Rua Costa Pinto N.466	06:24	07:04	07:44	08:24	09:04	09:44	10:24	11:04	11:44	12:24	13:04	14:24	15:44	17:04	18:24	19:44	21:04	22:24	23:44	00:59
Rua das Calçadas X Estrada da Ribeira	06:24	07:04	07:44	08:24	09:04	09:44	10:24	11:04	11:44	12:24	13:04	14:24	15:44	17:04	18:24	19:44	21:04	22:24	23:44	00:59
Rua das Calçadas N.2 A	06:25	07:05	07:45	08:25	09:05	09:45	10:25	11:05	11:45	12:25	13:05	14:25	15:45	17:05	18:25	19:45	21:05	22:25	23:45	01:00
Av. Sintra N.1658	06:25	07:05	07:45	08:25	09:05	09:45	10:25	11:05	11:45	12:25	13:05	14:25	15:45	17:05	18:25	19:45	21:05	22:25	23:45	01:00
Av. Sintra - Fonte Velha	06:26	07:06	07:46	08:26	09:06	09:46	10:26	11:06	11:46	12:26	13:06	14:26	15:46	17:06	18:26	19:46	21:06	22:26	23:46	01:01
Estrada da Ribeira N.1259 - Mercedes	06:27	07:07	07:47	08:27	09:07	09:47	10:27	11:07	11:47	12:27	13:07	14:27	15:47	17:07	18:27	19:47	21:07	22:27	23:47	01:02
Estrada da Ribeira frente N.854	06:28	07:08	07:48	08:28	09:08	09:48	10:28	11:08	11:48	12:28	13:08	14:28	15:48	17:08	18:28	19:48	21:08	22:28	23:48	01:03
Rua Carlos Anjos N.1378	06:29	07:09	07:49	08:29	09:09	09:49	10:29	11:09	11:49	12:29	13:09	14:29	15:49	17:09	18:29	19:49	21:09	22:29	23:49	01:04
Rua Carlos Anjos N.1770 frente Cruz de Popa	06:29	07:09	07:49	08:29	09:09	09:49	10:29	11:09	11:49	12:29	13:09	14:29	15:49	17:09	18:29	19:49	21:09	22:29	23:49	01:04
Rua de Cascais N.392 frente GNR	06:30	07:10	07:50	08:30	09:10	09:50	10:30	11:10	11:50	12:30	13:10	14:30	15:50	17:10	18:30	19:50	21:10	22:30	23:50	01:05
Rua João Pires Correia N.153	06:31	07:11	07:51	08:31	09:11	09:51	10:31	11:11	11:51	12:31	13:11	14:31	15:51	17:11	18:31	19:51	21:11	22:31	23:51	01:06
Rua Francisco Roquete N.4	06:31	07:11	07:51	08:31	09:11	09:51	10:31	11:11	11:51	12:31	13:11	14:31	15:51	17:11	18:31	19:51	21:11	22:31	23:51	01:06
Rua Cesaltina Fialho Gouveia N.304	06:32	07:12	07:52	08:32	09:12	09:52	10:32	11:12	11:52	12:32	13:12	14:32	15:52	17:12	18:32	19:52	21:12	22:32	23:52	01:07
Rua Cesaltina Fialho Gouveia - Praceta Salgadas	06:32	07:12	07:52	08:32	09:12	09:52	10:32	11:12	11:52	12:32	13:12	14:32	15:52	17:12	18:32	19:52	21:12	22:32	23:52	01:07
CascaShopping	06:33	07:13	07:53	08:33	09:13	09:53	10:33	11:13	11:53	12:33	13:13	14:33	15:53	17:13	18:33	19:53	21:13	22:33	23:53	01:08
Rua das Fugas - Hiper Cascais	06:34	07:14	07:54	08:34	09:14	09:54	10:34	11:14	11:54	12:34	13:14	14:34	15:54	17:14	18:34	19:54	21:14	22:34	23:54	01:09
Rua das Fugas - Bairro da Cruz Vermelha	06:35	07:15	07:55	08:35	09:15	09:55	10:35	11:15	11:55	12:35	13:15	14:35	15:55	17:15	18:35	19:55	21:15	22:35	23:55	01:10
Rua Calouste Gulbenkian N.125	06:35	07:15	07:55	08:35	09:15	09:55	10:35	11:15	11:55	12:35	13:15	14:35	15:55	17:15	18:35	19:55	21:15	22:35	23:55	01:10
Rua Pedro Nunes - recinto de Feiras, Portão Norte	06:36	07:16	07:56	08:36	09:16	09:56	10:36	11:16	11:56	12:36	13:16	14:36	15:56	17:16	18:36	19:56	21:16	22:36	23:56	01:11

Domingos e Feriados

Rua Pedro Nunes - Recinto de Feiras, Portão Sul	06:36	07:16	07:56	08:36	09:16	09:56	10:36	11:16	11:56	12:36	13:16	14:36	15:56	17:16	18:36	19:56	21:16	22:36	23:56	01:11
Rua Luís de Camões frente N.144	06:37	07:17	07:57	08:37	09:17	09:57	10:37	11:17	11:57	12:37	13:17	14:37	15:57	17:17	18:37	19:57	21:17	22:37	23:57	01:12
Rua de São Francisco frente N.9 B - Largo da Adroana	06:38	07:18	07:58	08:38	09:18	09:58	10:38	11:18	11:58	12:38	13:18	14:38	15:58	17:18	18:38	19:58	21:18	22:38	23:58	01:13
Rua de São Francisco N.946	06:39	07:19	07:59	08:39	09:19	09:59	10:39	11:19	11:59	12:39	13:19	14:39	15:59	17:19	18:39	19:59	21:19	22:39	23:59	01:14
Rua de São Francisco N.660 - Scotturb	06:39	07:19	07:59	08:39	09:19	09:59	10:39	11:19	11:59	12:39	13:19	14:39	15:59	17:19	18:39	19:59	21:19	22:39	23:59	01:14
Rua de São Francisco - Netjets	06:40	07:20	08:00	08:40	09:20	10:00	10:40	11:20	12:00	12:40	13:20	14:40	16:00	17:20	18:40	20:00	21:20	22:40	00:00	01:15
Rua de São Francisco X	06:40	07:20	08:00	08:40	09:20	10:00	10:40	11:20	12:00	12:40	13:20	14:40	16:00	17:20	18:40	20:00	21:20	22:40	00:00	01:15
Rua das Fígas - Baviera	06:41	07:21	08:01	08:41	09:21	10:01	10:41	11:21	12:01	12:41	13:21	14:41	16:01	17:21	18:41	20:01	21:21	22:41	00:01	01:16
Estrada de Manique - Bairro Novo de Alcoitão	06:42	07:22	08:02	08:42	09:22	10:02	10:42	11:22	12:02	12:42	13:22	14:42	16:02	17:22	18:42	20:02	21:22	22:42	00:02	01:17
Estrada de Manique N.2448	06:42	07:22	08:02	08:42	09:22	10:02	10:42	11:22	12:02	12:42	13:22	14:42	16:02	17:22	18:42	20:02	21:22	22:42	00:02	01:17
Estrada de Manique - Vivenda Quatro Irmãos	06:43	07:23	08:03	08:43	09:23	10:03	10:43	11:23	12:03	12:43	13:23	14:43	16:03	17:23	18:43	20:03	21:23	22:43	00:03	01:18
Av. República - Casal das Rosas	06:44	07:24	08:04	08:44	09:24	10:04	10:44	11:24	12:04	12:44	13:24	14:44	16:04	17:24	18:44	20:04	21:24	22:44	00:04	01:19
Av. República frente Quinta do Patino	06:45	07:25	08:05	08:45	09:25	10:05	10:45	11:25	12:05	12:45	13:25	14:45	16:05	17:25	18:45	20:05	21:25	22:45	00:05	01:20
Av. República - Ponte	06:46	07:26	08:06	08:46	09:26	10:06	10:46	11:26	12:06	12:46	13:26	14:46	16:06	17:26	18:46	20:06	21:26	22:46	00:06	01:21
Av. República - Golf	06:47	07:27	08:07	08:47	09:27	10:07	10:47	11:27	12:07	12:47	13:27	14:47	16:07	17:27	18:47	20:07	21:27	22:47	00:07	01:22
Av. D. Nuno Álvares Pereira frente N.3	06:48	07:28	08:08	08:48	09:28	10:08	10:48	11:28	12:08	12:48	13:28	14:48	16:08	17:28	18:48	20:08	21:28	22:48	00:08	01:23
Av. Portugal N.5	06:49	07:29	08:09	08:49	09:29	10:09	10:49	11:29	12:09	12:49	13:29	14:49	16:09	17:29	18:49	20:09	21:29	22:49	00:09	01:24
Av. Portugal - PSP	06:49	07:29	08:09	08:49	09:29	10:09	10:49	11:29	12:09	12:49	13:29	14:49	16:09	17:29	18:49	20:09	21:29	22:49	00:09	01:24
Av. Portugal - Feira do Artesanato	06:50	07:30	08:10	08:50	09:30	10:10	10:50	11:30	12:10	12:50	13:30	14:50	16:10	17:30	18:50	20:10	21:30	22:50	00:10	01:25
Praça Almeida Garrett - Casino do Estoril	06:51	07:31	08:11	08:51	09:31	10:11	10:51	11:31	12:11	12:51	13:31	14:51	16:11	17:31	18:51	20:11	21:31	22:51	00:11	01:26
Av. Aida - Arcadas	06:51	07:31	08:11	08:51	09:31	10:11	10:51	11:31	12:11	12:51	13:31	14:51	16:11	17:31	18:51	20:11	21:31	22:51	00:11	01:26
Av. Marginal - Estoril Estação	06:52	07:32	08:12	08:52	09:32	10:12	10:52	11:32	12:12	12:52	13:32	14:52	16:12	17:32	18:52	20:12	21:32	22:52	00:12	01:27

Domingos e Feriados

Volta

Av. Marginal - Estoril Estação	06:40	07:20	08:00	08:40	09:20	10:00	10:40	11:20	12:00	12:40	13:20	14:00	14:40	15:20	16:00	16:40	17:20	18:00	18:40	19:20	20:00	20:40	21:20-22:00	23:15-00:25		
Av. Bombeiros Voluntários frente N.195	06:42	07:22	08:02	08:42	09:22	10:02	10:42	11:22	12:02	12:42	13:22	14:02	14:42	15:22	16:02	16:42	17:22	18:02	18:42	19:22	20:02	20:42	21:22	22:02	23:17	00:27
Av. Bombeiros Voluntários N.458 A	06:42	07:22	08:02	08:42	09:22	10:02	10:42	11:22	12:02	12:42	13:22	14:02	14:42	15:22	16:02	16:42	17:22	18:02	18:42	19:22	20:02	20:42	21:22	22:02	23:17	00:27
Av. Bombeiros Voluntários N.1026	06:43	07:23	08:03	08:43	09:23	10:03	10:43	11:23	12:03	12:43	13:23	14:03	14:43	15:23	16:03	16:43	17:23	18:03	18:43	19:23	20:03	20:43	21:23	22:03	23:18	00:28
Av. República - Golf	06:44	07:24	08:04	08:44	09:24	10:04	10:44	11:24	12:04	12:44	13:24	14:04	14:44	15:24	16:04	16:44	17:24	18:04	18:44	19:24	20:04	20:44	21:24	22:04	23:19	00:29
Av. República - Ponte	06:45	07:25	08:05	08:45	09:25	10:05	10:45	11:25	12:05	12:45	13:25	14:05	14:45	15:25	16:05	16:45	17:25	18:05	18:45	19:25	20:05	20:45	21:25	22:05	23:20	00:30
Av. República - Quinta do Patinho	06:46	07:26	08:06	08:46	09:26	10:06	10:46	11:26	12:06	12:46	13:26	14:06	14:46	15:26	16:06	16:46	17:26	18:06	18:46	19:26	20:06	20:46	21:26	22:06	23:21	00:31
Av. República N.2252 X	06:46	07:26	08:06	08:46	09:26	10:06	10:46	11:26	12:06	12:46	13:26	14:06	14:46	15:26	16:06	16:46	17:26	18:06	18:46	19:26	20:06	20:46	21:26	22:06	23:21	00:31
Estrada de Manique N.2727	06:47	07:27	08:07	08:47	09:27	10:07	10:47	11:27	12:07	12:47	13:27	14:07	14:47	15:27	16:07	16:47	17:27	18:07	18:47	19:27	20:07	20:47	21:27	22:07	23:22	00:32
Estrada de Manique N.2425	06:48	07:28	08:08	08:48	09:28	10:08	10:48	11:28	12:08	12:48	13:28	14:08	14:48	15:28	16:08	16:48	17:28	18:08	18:48	19:28	20:08	20:48	21:28	22:08	23:23	00:33
Estrada de Manique - Bairro Novo de Alcoitão	06:49	07:29	08:09	08:49	09:29	10:09	10:49	11:29	12:09	12:49	13:29	14:09	14:49	15:29	16:09	16:49	17:29	18:09	18:49	19:29	20:09	20:49	21:29	22:09	23:24	00:34
Rua das Fugas frente Baviera	06:50	07:30	08:10	08:50	09:30	10:10	10:50	11:30	12:10	12:50	13:30	14:10	14:50	15:30	16:10	16:50	17:30	18:10	18:50	19:30	20:10	20:50	21:30	22:10	23:25	00:35
Rua de São Francisco X	06:51	07:31	08:11	08:51	09:31	10:11	10:51	11:31	12:11	12:51	13:31	14:11	14:51	15:31	16:11	16:51	17:31	18:11	18:51	19:31	20:11	20:51	21:31	22:11	23:26	00:36
Rua de São Francisco frente Netjets	06:51	07:31	08:11	08:51	09:31	10:11	10:51	11:31	12:11	12:51	13:31	14:11	14:51	15:31	16:11	16:51	17:31	18:11	18:51	19:31	20:11	20:51	21:31	22:11	23:26	00:36
Rua de São Francisco frente N.660	06:52	07:32	08:12	08:52	09:32	10:12	10:52	11:32	12:12	12:52	13:32	14:12	14:52	15:32	16:12	16:52	17:32	18:12	18:52	19:32	20:12	20:52	21:32	22:12	23:27	00:37
Rua de São Francisco frente N.346 A	06:52	07:32	08:12	08:52	09:32	10:12	10:52	11:32	12:12	12:52	13:32	14:12	14:52	15:32	16:12	16:52	17:32	18:12	18:52	19:32	20:12	20:52	21:32	22:12	23:27	00:37
Rua de São Francisco N.9 - Largo da Adroana	06:53	07:33	08:13	08:53	09:33	10:13	10:53	11:33	12:13	12:53	13:33	14:13	14:53	15:33	16:13	16:53	17:33	18:13	18:53	19:33	20:13	20:53	21:33	22:13	23:28	00:38
Rua Luís de Camões N.102 - Urbanização da Adroana	06:54	07:34	08:14	08:54	09:34	10:14	10:54	11:34	12:14	12:54	13:34	14:14	14:54	15:34	16:14	16:54	17:34	18:14	18:54	19:34	20:14	20:54	21:34	22:14	23:29	00:39
Rua Pedro Nunes frente Recinto de Feiras, Portão Sul	06:55	07:35	08:15	08:55	09:35	10:15	10:55	11:35	12:15	12:55	13:35	14:15	14:55	15:35	16:15	16:55	17:35	18:15	18:55	19:35	20:15	20:55	21:35	22:15	23:30	00:40
Rua Pedro Nunes frente Recinto de Feiras, Portão Norte	06:56	07:36	08:16	08:56	09:36	10:16	10:56	11:36	12:16	12:56	13:36	14:16	14:56	15:36	16:16	16:56	17:36	18:16	18:56	19:36	20:16	20:56	21:36	22:16	23:31	00:41
Rua Calouste Gulbenkian N.125	06:57	07:37	08:17	08:57	09:37	10:17	10:57	11:37	12:17	12:57	13:37	14:17	14:57	15:37	16:17	16:57	17:37	18:17	18:57	19:37	20:17	20:57	21:37	22:17	23:32	00:42
Rua das Fugas - Bairro da Cruz Vermelha	06:58	07:38	08:18	08:58	09:38	10:18	10:58	11:38	12:18	12:58	13:38	14:18	14:58	15:38	16:18	16:58	17:38	18:18	18:58	19:38	20:18	20:58	21:38	22:18	23:33	00:43
Rua das Fugas frente Hiper Cascais	06:59	07:39	08:19	08:59	09:39	10:19	10:59	11:39	12:19	12:59	13:39	14:19	14:59	15:39	16:19	16:59	17:39	18:19	18:59	19:39	20:19	20:59	21:39	22:19	23:34	00:44
CascaShopping (frente)	07:00	07:40	08:20	09:00	09:40	10:20	11:00	11:40	12:20	13:00	13:40	14:20	15:00	15:40	16:20	17:00	17:40	18:20	19:00	19:40	20:20	21:00	21:40	22:20	23:35	00:45
Rua Cesa Itina Filho Gouveia N.713																										

Dias Úteis

Rua Cesaltina Fialho Gouveia N.339 A	07:01 07:41 08:21 09:01 09:41 10:21 11:01 11:41 12:21 13:01 13:41 14:21 15:01 15:41 16:21 17:01 17:41 18:21 19:01 19:41 20:21 21:01 21:41 22:21 23:01 23:41 00:46
Rua de Cascais - Largo	07:02 07:42 08:22 09:02 09:42 10:22 11:02 11:42 12:22 13:02 13:42 14:22 15:02 15:42 16:22 17:02 17:42 18:22 19:02 19:42 20:22 21:02 21:42 22:22 23:02 23:42 00:47
Rua de Cascais - GNR	07:03 07:43 08:23 09:03 09:43 10:23 11:03 11:43 12:23 13:03 13:43 14:23 15:03 15:43 16:23 17:03 17:43 18:23 19:03 19:43 20:23 21:03 21:43 22:23 23:03 23:43 00:48
Rua Carlos Anjos - Cruz de Popa	07:04 07:44 08:24 09:04 09:44 10:24 11:04 11:44 12:24 13:04 13:44 14:24 15:04 15:44 16:24 17:04 17:44 18:24 19:04 19:44 20:24 21:04 21:44 22:24 23:04 23:44 00:49
Rua Carlos Anjos N.1313 A	07:05 07:45 08:25 09:05 09:45 10:25 11:05 11:45 12:25 13:05 13:45 14:25 15:05 15:45 16:25 17:05 17:45 18:25 19:05 19:45 20:25 21:05 21:45 22:25 23:05 23:45 00:50
Estrada da Ribeira N.854	07:05 07:45 08:25 09:05 09:45 10:25 11:05 11:45 12:25 13:05 13:45 14:25 15:05 15:45 16:25 17:05 17:45 18:25 19:05 19:45 20:25 21:05 21:45 22:25 23:05 23:45 00:50
Estrada da Ribeira frente N.1259 - Mercedes	07:06 07:46 08:26 09:06 09:46 10:26 11:06 11:46 12:26 13:06 13:46 14:26 15:06 15:46 16:26 17:06 17:46 18:26 19:06 19:46 20:26 21:06 21:46 22:26 23:06 23:46 00:51
Av. Sintra - Fonte Velha	07:06 07:46 08:26 09:06 09:46 10:26 11:06 11:46 12:26 13:06 13:46 14:26 15:06 15:46 16:26 17:06 17:46 18:26 19:06 19:46 20:26 21:06 21:46 22:26 23:06 23:46 00:51
Av. Sintra - Largo	07:07 07:47 08:27 09:07 09:47 10:27 11:07 11:47 12:27 13:07 13:47 14:27 15:07 15:47 16:27 17:07 17:47 18:27 19:07 19:47 20:27 21:07 21:47 22:27 23:07 23:47 00:52
Av. Sintra frente N.1788	07:08 07:48 08:28 09:08 09:48 10:28 11:08 11:48 12:28 13:08 13:48 14:28 15:08 15:48 16:28 17:08 17:48 18:28 19:08 19:48 20:28 21:08 21:48 22:28 23:08 23:48 00:53
Rua das Calçadas N.41	07:09 07:49 08:29 09:09 09:49 10:29 11:09 11:49 12:29 13:09 13:49 14:29 15:09 15:49 16:29 17:09 17:49 18:29 19:09 19:49 20:29 21:09 21:49 22:29 23:09 23:49 00:54
Rua das Calçadas frente N.6	07:09 07:49 08:29 09:09 09:49 10:29 11:09 11:49 12:29 13:09 13:49 14:29 15:09 15:49 16:29 17:09 17:49 18:29 19:09 19:49 20:29 21:09 21:49 22:29 23:09 23:49 00:54
Rua Costa Pinto N.471	07:10 07:50 08:30 09:10 09:50 10:30 11:10 11:50 12:30 13:10 13:50 14:30 15:10 15:50 16:30 17:10 17:50 18:30 19:10 19:50 20:30 21:10 21:50 22:30 23:10 23:50 00:55
Rua Costa Pinto N.307	07:10 07:50 08:30 09:10 09:50 10:30 11:10 11:50 12:30 13:10 13:50 14:30 15:10 15:50 16:30 17:10 17:50 18:30 19:10 19:50 20:30 21:10 21:50 22:30 23:10 23:50 00:55
Rua Costa Pinto frente N.46	07:11 07:51 08:31 09:11 09:51 10:31 11:11 11:51 12:31 13:11 13:51 14:31 15:11 15:51 16:31 17:11 17:51 18:31 19:11 19:51 20:31 21:11 21:51 22:31 23:11 23:51 00:56
Rua Aniceto do Rosário N.2	07:11 07:51 08:31 09:11 09:51 10:31 11:11 11:51 12:31 13:11 13:51 14:31 15:11 15:51 16:31 17:11 17:51 18:31 19:11 19:51 20:31 21:11 21:51 22:31 23:11 23:51 00:56
Av. Sintra X Bairro Marechal Carmona	07:12 07:52 08:32 09:12 09:52 10:32 11:12 11:52 12:32 13:12 13:52 14:32 15:12 15:52 16:32 17:12 17:52 18:32 19:12 19:52 20:32 21:12 21:52 22:32 23:12 23:52 00:57
Av. Sintra frente N.722	07:12 07:52 08:32 09:12 09:52 10:32 11:12 11:52 12:32 13:12 13:52 14:32 15:12 15:52 16:32 17:12 17:52 18:32 19:12 19:52 20:32 21:12 21:52 22:32 23:12 23:52 00:57
Av. Sintra N.421 - Casa de Repouso	07:13 07:53 08:33 09:13 09:53 10:33 11:13 11:53 12:33 13:13 13:53 14:33 15:13 15:53 16:33 17:13 17:53 18:33 19:13 19:53 20:33 21:13 21:53 22:33 23:13 23:53 00:58
Av. Sintra frente Jumbo	07:14 07:54 08:34 09:14 09:54 10:34 11:14 11:54 12:34 13:14 13:54 14:34 15:14 15:54 16:34 17:14 17:54 18:34 19:14 19:54 20:34 21:14 21:54 22:34 23:14 23:54 00:59
Av. Costa Pinto - Terminal de Cascais	07:15 07:55 08:35 09:15 09:55 10:35 11:15 11:55 12:35 13:15 13:55 14:35 15:15 15:55 16:35 17:15 17:55 18:35 19:15 19:55 20:35 21:15 21:55 22:35 23:15 23:55 01:00

Dias úteis



Rua Cesalfina Fialho Gouveia N.339 A	07:01 07:41 08:21 09:01 09:41 10:21 11:01 11:41 12:21 13:01 13:41 15:01 16:21 17:41 19:01 20:21 21:41 23:01 00:36
Rua de Cascais - Largo	07:02 07:42 08:22 09:02 09:42 10:22 11:02 11:42 12:22 13:02 13:42 15:02 16:22 17:42 19:02 20:22 21:42 23:02 00:37
Rua de Cascais - GNR	07:03 07:43 08:23 09:03 09:43 10:23 11:03 11:43 12:23 13:03 13:43 15:03 16:23 17:43 19:03 20:23 21:43 23:03 00:38
Rua Carlos Anjos - Cruz de Popa	07:04 07:44 08:24 09:04 09:44 10:24 11:04 11:44 12:24 13:04 13:44 15:04 16:24 17:44 19:04 20:24 21:44 23:04 00:39
Rua Carlos Anjos N.1313 A	07:05 07:45 08:25 09:05 09:45 10:25 11:05 11:45 12:25 13:05 13:45 15:05 16:25 17:45 19:05 20:25 21:45 23:05 00:40
Estrada da Ribeira N.854	07:05 07:45 08:25 09:05 09:45 10:25 11:05 11:45 12:25 13:05 13:45 15:05 16:25 17:45 19:05 20:25 21:45 23:05 00:40
Estrada da Ribeira frente N.1259 - Mercedes	07:06 07:46 08:26 09:06 09:46 10:26 11:06 11:46 12:26 13:06 13:46 15:06 16:26 17:46 19:06 20:26 21:46 23:06 00:41
Av. Sintra - Fonte Velha	07:06 07:46 08:26 09:06 09:46 10:26 11:06 11:46 12:26 13:06 13:46 15:06 16:26 17:46 19:06 20:26 21:46 23:06 00:41
Av. Sintra - Largo	07:07 07:47 08:27 09:07 09:47 10:27 11:07 11:47 12:27 13:07 13:47 15:07 16:27 17:47 19:07 20:27 21:47 23:07 00:42
Av. Sintra frente N.1788	07:08 07:48 08:28 09:08 09:48 10:28 11:08 11:48 12:28 13:08 13:48 15:08 16:28 17:48 19:08 20:28 21:48 23:08 00:43
Rua das Calçadas N.41	07:09 07:49 08:29 09:09 09:49 10:29 11:09 11:49 12:29 13:09 13:49 15:09 16:29 17:49 19:09 20:29 21:49 23:09 00:44
Rua das Calçadas frente N.6	07:09 07:49 08:29 09:09 09:49 10:29 11:09 11:49 12:29 13:09 13:49 15:09 16:29 17:49 19:09 20:29 21:49 23:09 00:44
Rua Costa Pinto N.471	07:10 07:50 08:30 09:10 09:50 10:30 11:10 11:50 12:30 13:10 13:50 15:10 16:30 17:50 19:10 20:30 21:50 23:10 00:45
Rua Costa Pinto N.307	07:10 07:50 08:30 09:10 09:50 10:30 11:10 11:50 12:30 13:10 13:50 15:10 16:30 17:50 19:10 20:30 21:50 23:10 00:45
Rua Costa Pinto frente N.46	07:11 07:51 08:31 09:11 09:51 10:31 11:11 11:51 12:31 13:11 13:51 15:11 16:31 17:51 19:11 20:31 21:51 23:11 00:46
Rua Aniceto do Rosário N.2	07:11 07:51 08:31 09:11 09:51 10:31 11:11 11:51 12:31 13:11 13:51 15:11 16:31 17:51 19:11 20:31 21:51 23:11 00:46
Av. Sintra X Bairro Marechal Carmona	07:12 07:52 08:32 09:12 09:52 10:32 11:12 11:52 12:32 13:12 13:52 15:12 16:32 17:52 19:12 20:32 21:52 23:12 00:47
Av. Sintra frente N.722	07:12 07:52 08:32 09:12 09:52 10:32 11:12 11:52 12:32 13:12 13:52 15:12 16:32 17:52 19:12 20:32 21:52 23:12 00:47
Av. Sintra N.421 - Casa de Repouso	07:13 07:53 08:33 09:13 09:53 10:33 11:13 11:53 12:33 13:13 13:53 15:13 16:33 17:53 19:13 20:33 21:53 23:13 00:48
Av. Sintra frente Jumbo	07:14 07:54 08:34 09:14 09:54 10:34 11:14 11:54 12:34 13:14 13:54 15:14 16:34 17:54 19:14 20:34 21:54 23:14 00:49
Av. Costa Pinto - Terminal de Cascais	07:15 07:55 08:35 09:15 09:55 10:35 11:15 11:55 12:35 13:15 13:55 15:15 16:35 17:55 19:15 20:35 21:55 23:15 00:50

Sábados



Rua Cesaltina Fialho Gouveia N.339 A	07:01	07:41	08:21	09:01	09:41	10:21	11:01	11:41	12:21	13:01	13:41	15:01	16:21	17:41	19:01	20:21	21:41	23:01	00:36
Rua de Cascais - Largo	07:02	07:42	08:22	09:02	09:42	10:22	11:02	11:42	12:22	13:02	13:42	15:02	16:22	17:42	19:02	20:22	21:42	23:02	00:37
Rua de Cascais - GNR	07:03	07:43	08:23	09:03	09:43	10:23	11:03	11:43	12:23	13:03	13:43	15:03	16:23	17:43	19:03	20:23	21:43	23:03	00:38
Rua Carlos Anjos - Cruz de Popa	07:04	07:44	08:24	09:04	09:44	10:24	11:04	11:44	12:24	13:04	13:44	15:04	16:24	17:44	19:04	20:24	21:44	23:04	00:39
Rua Carlos Anjos N.1313 A	07:05	07:45	08:25	09:05	09:45	10:25	11:05	11:45	12:25	13:05	13:45	15:05	16:25	17:45	19:05	20:25	21:45	23:05	00:40
Estrada da Ribeira N.854	07:05	07:45	08:25	09:05	09:45	10:25	11:05	11:45	12:25	13:05	13:45	15:05	16:25	17:45	19:05	20:25	21:45	23:05	00:40
Estrada da Ribeira frente N.1259 - Mercedes	07:06	07:46	08:26	09:06	09:46	10:26	11:06	11:46	12:26	13:06	13:46	15:06	16:26	17:46	19:06	20:26	21:46	23:06	00:41
Av. Sintra - Fonte Velha	07:06	07:46	08:26	09:06	09:46	10:26	11:06	11:46	12:26	13:06	13:46	15:06	16:26	17:46	19:06	20:26	21:46	23:06	00:41
Av. Sintra - Largo	07:07	07:47	08:27	09:07	09:47	10:27	11:07	11:47	12:27	13:07	13:47	15:07	16:27	17:47	19:07	20:27	21:47	23:07	00:42
Av. Sintra frente N.1788	07:08	07:48	08:28	09:08	09:48	10:28	11:08	11:48	12:28	13:08	13:48	15:08	16:28	17:48	19:08	20:28	21:48	23:08	00:43
Rua das Calçadas N.41	07:09	07:49	08:29	09:09	09:49	10:29	11:09	11:49	12:29	13:09	13:49	15:09	16:29	17:49	19:09	20:29	21:49	23:09	00:44
Rua das Calçadas frente N.6	07:09	07:49	08:29	09:09	09:49	10:29	11:09	11:49	12:29	13:09	13:49	15:09	16:29	17:49	19:09	20:29	21:49	23:09	00:44
Rua Costa Pinto N.471	07:10	07:50	08:30	09:10	09:50	10:30	11:10	11:50	12:30	13:10	13:50	15:10	16:30	17:50	19:10	20:30	21:50	23:10	00:45
Rua Costa Pinto N.307	07:10	07:50	08:30	09:10	09:50	10:30	11:10	11:50	12:30	13:10	13:50	15:10	16:30	17:50	19:10	20:30	21:50	23:10	00:45
Rua Costa Pinto frente N.46	07:11	07:51	08:31	09:11	09:51	10:31	11:11	11:51	12:31	13:11	13:51	15:11	16:31	17:51	19:11	20:31	21:51	23:11	00:46
Rua Aniceto do Rosário N.2	07:11	07:51	08:31	09:11	09:51	10:31	11:11	11:51	12:31	13:11	13:51	15:11	16:31	17:51	19:11	20:31	21:51	23:11	00:46
Av. Sintra X Bairro Marechal Carmona	07:12	07:52	08:32	09:12	09:52	10:32	11:12	11:52	12:32	13:12	13:52	15:12	16:32	17:52	19:12	20:32	21:52	23:12	00:47
Av. Sintra frente N.722	07:12	07:52	08:32	09:12	09:52	10:32	11:12	11:52	12:32	13:12	13:52	15:12	16:32	17:52	19:12	20:32	21:52	23:12	00:47
Av. Sintra N.421 - Casa de Repouso	07:13	07:53	08:33	09:13	09:53	10:33	11:13	11:53	12:33	13:13	13:53	15:13	16:33	17:53	19:13	20:33	21:53	23:13	00:48
Av. Sintra frente Jumbo	07:14	07:54	08:34	09:14	09:54	10:34	11:14	11:54	12:34	13:14	13:54	15:14	16:34	17:54	19:14	20:34	21:54	23:14	00:49
Av. Costa Pinto - Terminal de Cascais	07:15	07:55	08:35	09:15	09:55	10:35	11:15	11:55	12:35	13:15	13:55	15:15	16:35	17:55	19:15	20:35	21:55	23:15	00:50

Domingos e Feriados



Rua D. Bosco frente N.1080	07:18	08:21	09:26	10:25	11:25	12:25	13:25	14:25	15:25	16:25	17:25	18:25	19:25	20:23	21:23	22:23	23:23	
Rua D. Bosco frente N.824	06:05	07:19	08:21	09:26	10:26	11:26	12:26	13:26	14:26	15:26	16:26	17:26	18:26	19:26	20:24	21:24	22:24	23:24
Rua D. Bosco - Estoril Praia	06:05	07:19	08:22	09:27	10:27	11:27	12:27	13:27	14:27	15:27	16:27	17:27	18:27	19:27	20:24	21:24	22:24	23:24
Rua D. Bosco - Apartamentos Costa do Sol	06:06	07:20	08:23	09:28	10:27	11:27	12:27	13:27	14:27	15:27	16:27	17:27	18:27	19:27	20:25	21:25	22:25	23:25
Rua do Viveiro frente Lt. 1 A	06:07	07:21	08:24	09:29	10:28	11:28	12:28	13:28	14:28	15:28	16:28	17:28	18:28	19:28	20:26	21:26	22:26	23:26
Rua do Viveiro frente N.166	06:07	07:21	08:25	09:30	10:29	11:29	12:29	13:29	14:29	15:29	16:29	17:29	18:29	19:29	20:26	21:26	22:26	23:26
Rua do Viveiro N.21 C - Cruzeiro	06:08	07:22	08:26	09:31	10:30	11:30	12:30	13:30	14:30	15:30	16:30	17:30	18:30	19:30	20:27	21:27	22:27	23:27
Av. D. Nuno Álvares Pereira	06:09	07:23	08:26	09:31	10:30	11:30	12:30	13:30	14:30	15:30	16:30	17:30	18:30	19:30	20:28	21:28	22:28	23:28
Av. D. Nuno Álvares Pereira N.23	06:09	07:23	08:27	09:32	10:31	11:31	12:31	13:31	14:31	15:31	16:31	17:31	18:31	19:31	20:28	21:28	22:28	23:28
Av. D. Nuno Álvares Pereira N.10	06:10	07:24	08:28	09:33	10:32	11:32	12:32	13:32	14:32	15:32	16:32	17:32	18:32	19:32	20:29	21:29	22:29	23:29
Av. Portugal N.5	06:11	07:24	08:29	09:34	10:33	11:33	12:33	13:33	14:33	15:33	16:33	17:33	18:33	19:33	20:29	21:29	22:29	23:29
Av. Portugal - PSP	06:11	07:25	08:30	09:35	10:34	11:34	12:34	13:34	14:34	15:34	16:34	17:34	18:33	19:33	20:30	21:30	22:30	23:30
Av. Portugal - Feira do Artesanato	06:12	07:26	08:30	09:35	10:34	11:34	12:34	13:34	14:34	15:34	16:34	17:34	18:34	19:34	20:31	21:31	22:31	23:31
Praça Almeida Garrett - Casino do Estoril	06:13	07:26	08:31	09:36	10:35	11:35	12:35	13:35	14:35	15:35	16:35	17:35	18:35	19:35	20:31	21:31	22:31	23:31
Av. Aida - Arcadas	06:13	07:27	08:32	09:37	10:36	11:36	12:36	13:36	14:36	15:36	16:36	17:36	18:36	19:36	20:32	21:32	22:32	23:32
Av. Marginal - Estoril Estação	06:14	07:28	08:33	09:38	10:37	11:37	12:37	13:37	14:37	15:37	16:37	17:37	18:37	19:37	20:33	21:33	22:33	23:33

Dias úteis



Rua do Viveiro frente Lt. 1 A	07:05	08:06	09:06	10:07	11:07	12:07	13:07	14:07	15:07	16:07	17:07	18:06	19:06	20:05	21:45	22:45	23:45
Rua do Viveiro frente N.165	07:06	08:07	09:07	10:07	11:07	12:07	13:07	14:07	15:07	16:07	17:07	18:07	19:07	20:06	21:46	22:46	23:46
Rua do Viveiro N.21 C - Cruzeiro	07:06	08:08	09:08	10:08	11:08	12:08	13:08	14:08	15:08	16:08	17:08	18:08	19:08	20:06	21:46	22:46	23:46
Av. D. Nuno Álvares Pereira	07:07	08:08	09:08	10:09	11:09	12:09	13:09	14:09	15:09	16:09	17:09	18:08	19:08	20:07	21:47	22:47	23:47
Av. D. Nuno Álvares Pereira N.23	07:08	08:09	09:09	10:09	11:09	12:09	13:09	14:09	15:09	16:09	17:09	18:09	19:09	20:08	21:48	22:48	23:48
Av. D. Nuno Álvares Pereira N.10	07:08	08:10	09:10	10:10	11:10	12:10	13:10	14:10	15:10	16:10	17:10	18:10	19:10	20:08	21:48	22:48	23:48
Av. Portugal N.5	07:09	08:11	09:11	10:11	11:11	12:11	13:11	14:11	15:11	16:11	17:11	18:10	19:10	20:09	21:49	22:49	23:49
Av. Portugal - PSP	07:10	08:11	09:11	10:11	11:11	12:11	13:11	14:11	15:11	16:11	17:11	18:11	19:11	20:10	21:50	22:50	23:50
Av. Portugal - Feira do Artesanato	07:10	08:12	09:12	10:12	11:12	12:12	13:12	14:12	15:12	16:12	17:12	18:12	19:12	20:10	21:50	22:50	23:50
Praça Almeida Garrett - Casino do Estoril	07:11	08:13	09:13	10:13	11:13	12:13	13:13	14:13	15:13	16:13	17:13	18:13	19:13	20:11	21:51	22:51	23:51
Av. Aida - Arcadas	07:11	08:13	09:13	10:14	11:14	12:14	13:14	14:14	15:14	16:14	17:14	18:13	19:13	20:11	21:51	22:51	23:51
Av. Marginal - Estoril Estação	07:12	08:14	09:14	10:14	11:14	12:14	13:14	14:14	15:14	16:14	17:14	18:14	19:14	20:12	21:52	22:52	23:52

idos





	A	A	A	A	A	A	A	A	A	A	A	A	A	A	A	A	A	A	A	A	
Av. Costa Pinto - Terminal de Cascais	07:50	08:50	09:50	10:50	11:50	12:50	13:50	14:50	15:50	16:50	17:50	18:50	19:50	21:30	21:30	22:30	23:30				
Rua Henrique Seixas N.203	07:51	08:51	09:51	10:51	11:51	12:51	13:51	14:51	15:51	16:51	17:51	18:51	19:51	21:31	21:31	22:31	23:31				
Av. Sintra N.546	07:51	08:51	09:52	10:52	11:52	12:52	13:52	14:52	15:52	16:52	17:52	18:52	19:51	21:31	21:31	22:31	23:31				
Rua do Alcáide N.9	07:52	08:52	09:52	10:52	11:52	12:52	13:52	14:52	15:52	16:52	17:52	18:52	19:52	21:32	21:32	22:32	23:32				
Rua Costa Pinto Lt. 28	07:53	08:53	09:54	10:54	11:54	12:54	13:54	14:54	15:54	16:54	17:54	18:54	19:53	21:33	21:33	22:33	23:33				
Rua Dr. Morais Sarmento N.2280	07:54	08:54	09:54	10:54	11:54	12:54	13:54	14:54	15:54	16:54	17:54	18:54	19:54	21:34	21:34	22:34	23:34				
Rua Dr. Armando Bascelar N.27 A	07:55	08:55	09:55	10:55	11:55	12:55	13:55	14:55	15:55	16:55	17:55	18:55	19:55	21:35	21:35	22:35	23:35				
Av. Pádua frente N.3 CD	07:56	08:56	09:56	10:56	11:56	12:56	13:56	14:56	15:56	16:56	17:56	18:56	19:56	21:36	21:36	22:36	23:36				
Av. Itália Lt. 4 B	07:57	08:57	09:57	10:57	11:57	12:57	13:57	14:57	15:57	16:57	17:57	18:57	19:57	21:37	21:37	22:37	23:37				
Av. Itália N.276 A	07:57	08:57	09:58	10:58	11:58	12:58	13:58	14:58	15:58	16:58	17:58	18:58	19:57	21:37	21:37	22:37	23:37				
Rua Carlos Anjos N.119 frente Infância	07:58	08:58	09:58	10:58	11:58	12:58	13:58	14:58	15:58	16:58	17:58	18:58	19:58	21:38	21:38	22:38	23:38				
Rua Carlos Anjos N.436	07:59	08:59	09:59	10:59	11:59	12:59	13:59	14:59	15:59	16:59	17:59	18:59	19:59	21:39	21:39	22:39	23:39				
Rua Carlos Anjos N.660	07:59	08:59	10:00	11:00	12:00	13:00	14:00	15:00	16:00	17:00	18:00	19:00	20:00	21:39	21:39	22:39	23:39				
Av. Ultramar N.329	08:00	09:00	10:01	11:01	12:01	13:01	14:01	15:01	16:01	17:01	18:00	19:00	20:00	21:40	21:40	22:40	23:40				
Av. Ultramar N.233	08:00	09:00	10:01	11:01	12:01	13:01	14:01	15:01	16:01	17:01	18:00	19:00	20:00	21:40	21:40	22:40	23:40				
Rua do Geraldo N.296	08:01	09:01	10:01	11:01	12:01	13:01	14:01	15:01	16:01	17:01	18:01	19:01	20:00	21:40	21:40	22:40	23:40				
Rua do Girassol frente Lt. 8	08:01	09:01	10:02	11:02	12:02	13:02	14:02	15:02	16:02	17:02	18:02	19:02	20:01	21:41	21:41	22:41	23:41				
Rua D. Bosco N.1299	08:02	09:02	10:03	11:03	12:03	13:03	14:03	15:03	16:03	17:03	18:02	19:02	20:02	21:42	21:42	22:42	23:42				
Rua D. Bosco frente N.1080	08:03	09:03	10:03	11:03	12:03	13:03	14:03	15:03	16:03	17:03	18:03	19:03	20:02	21:42	21:42	22:42	23:42				
Rua D. Bosco frente N.824	08:03	09:03	10:04	11:04	12:04	13:04	14:04	15:04	16:04	17:04	18:04	19:04	20:03	21:43	21:43	22:43	23:43				
Rua D. Bosco - Estoril Praia	08:04	09:04	10:05	11:05	12:05	13:05	14:05	15:05	16:05	17:05	18:04	19:04	20:04	21:44	21:44	22:44	23:44				
Rua D. Bosco - Apartamentos Costa do Sol	08:05	09:05	10:05	11:05	12:05	13:05	14:05	15:05	16:05	17:05	18:05	19:05	20:04	21:44	21:44	22:44	23:44				

Domingos e Feriados

Rua do Viveiro frente Lt. 1 A	08:05	09:05	10:06	11:06	12:06	13:06	14:06	15:06	16:06	17:06	18:06	19:06	20:05	21:45	22:45	23:45
Rua do Viveiro frente N.165	08:06	09:06	10:07	11:07	12:07	13:07	14:07	15:07	16:07	17:07	18:06	19:06	20:06	21:46	22:46	23:46
Rua do Viveiro N.21 C - Cruzeiro	08:06	09:06	10:07	11:07	12:07	13:07	14:07	15:07	16:07	17:07	18:07	19:07	20:06	21:46	22:46	23:46
Av. D. Nuno Álvares Pereira	08:07	09:07	10:08	11:08	12:08	13:08	14:08	15:08	16:08	17:08	18:08	19:08	20:07	21:47	22:47	23:47
Av. D. Nuno Álvares Pereira N.23	08:08	09:08	10:09	11:09	12:09	13:09	14:09	15:09	16:09	17:09	18:09	19:09	20:08	21:48	22:48	23:48
Av. D. Nuno Álvares Pereira N.10	08:08	09:08	10:09	11:09	12:09	13:09	14:09	15:09	16:09	17:09	18:09	19:09	20:08	21:48	22:48	23:48
Av. Portugal N.5	08:09	09:09	10:10	11:10	12:10	13:10	14:10	15:10	16:10	17:10	18:10	19:10	20:09	21:49	22:49	23:49
Av. Portugal - PSP	08:10	09:10	10:11	11:11	12:11	13:11	14:11	15:11	16:11	17:11	18:11	19:11	20:10	21:50	22:50	23:50
Av. Portugal - Feira do Artesanato	08:10	09:10	10:12	11:12	12:12	13:12	14:12	15:12	16:12	17:12	18:11	19:11	20:10	21:50	22:50	23:50
Praça Almeida Garrett - Casino do Estoril	08:11	09:11	10:12	11:12	12:12	13:12	14:12	15:12	16:12	17:12	18:12	19:12	20:11	21:51	22:51	23:51
Av. Aida - Arcadas	08:12	09:12	10:13	11:13	12:13	13:13	14:13	15:13	16:13	17:13	18:13	19:13	20:11	21:51	22:51	23:51
Av. Marginal - Estoril Estação	08:12	09:12	10:14	11:14	12:14	13:14	14:14	15:14	16:14	17:14	18:13	19:13	20:12	21:52	22:52	23:52

Domingos e Feriados





Volta

Av. Marginal - Estoril Estação	-	06:35	07:35	08:35	09:40	10:40	11:40	12:40	13:40	14:40	15:40	16:40	17:40	18:40	19:40	20:40	21:40	22:40	23:40
Av. Portugal - Hotel Inglaterra	-	06:37	07:37	08:37	09:42	10:42	11:42	12:42	13:42	14:42	15:42	16:42	17:42	18:42	19:42	20:42	21:42	22:42	23:42
Av. Portugal frente Feira do Artesanato	-	06:37	07:38	08:38	09:43	10:43	11:43	12:43	13:43	14:43	15:43	16:43	17:43	18:43	19:42	20:42	21:42	22:42	23:42
Av. Portugal frente PSP	-	06:38	07:39	08:39	09:43	10:43	11:43	12:43	13:43	14:43	15:43	16:43	17:43	18:43	19:43	20:43	21:43	22:43	23:43
Av. Portugal N.554	-	06:39	07:39	08:39	09:44	10:44	11:44	12:44	13:44	14:44	15:44	16:44	17:44	18:44	19:44	20:44	21:44	22:44	23:44
Av. D. Nuno Álvares Pereira frente N.10	-	06:39	07:40	08:40	09:45	10:45	11:45	12:45	13:45	14:45	15:45	16:45	17:45	18:45	19:44	20:44	21:44	22:44	23:44
Av. D. Nuno Álvares Pereira frente N.23	-	06:40	07:41	08:41	09:46	10:46	11:46	12:46	13:46	14:46	15:46	16:46	17:46	18:46	19:45	20:45	21:45	22:45	23:45
Av. D. Nuno Álvares Pereira	-	06:41	07:42	08:42	09:47	10:47	11:47	12:47	13:47	14:47	15:47	16:47	17:46	18:46	19:46	20:46	21:46	22:46	23:46
Av. D. Nuno Álvares Pereira - Cruzeiro	-	06:41	07:43	08:43	09:47	10:47	11:47	12:47	13:47	14:47	15:47	16:47	17:47	18:47	19:46	20:46	21:46	22:46	23:46
Rua do Viveiro Lt. 1.82	-	06:42	07:43	08:43	09:48	10:48	11:48	12:48	13:48	14:48	15:48	16:48	17:48	18:48	19:47	20:47	21:47	22:47	23:47
Rua do Viveiro Lt. 1 A.	-	06:43	07:44	08:44	09:49	10:49	11:49	12:49	13:49	14:49	15:49	16:49	17:49	18:49	19:48	20:48	21:48	22:48	23:48
Rua D. Bosco - Apartamentos Costa do Sol	-	06:43	07:45	08:45	09:50	10:50	11:50	12:50	13:50	14:50	15:50	16:50	17:50	18:50	19:48	20:48	21:48	22:48	23:48
Rua D. Bosco N.492	-	06:44	07:46	08:46	09:50	10:50	11:50	12:50	13:50	14:50	15:50	16:50	17:50	18:50	19:49	20:49	21:49	22:49	23:49
Rua D. Bosco N.848	06:20	06:45	07:47	08:47	09:51	10:51	11:51	12:51	13:51	14:51	15:51	16:51	17:51	18:51	19:50	20:50	21:50	22:50	23:50
Rua D. Bosco N.1080	06:20	06:45	07:47	08:47	09:52	10:52	11:52	12:52	13:52	14:52	15:52	16:52	17:52	18:52	19:50	20:50	21:50	22:50	23:50
Rua D. Bosco frente N.1299	06:21	06:46	07:48	08:48	09:53	10:53	11:53	12:53	13:53	14:53	15:53	16:53	17:53	18:53	19:51	20:51	21:51	22:51	23:51
Rua do Geraldo frente Centro D. Bosco	06:21	06:47	07:49	08:49	09:53	10:53	11:53	12:53	13:53	14:53	15:53	16:53	17:53	18:53	19:52	20:52	21:52	22:52	23:52
Rua da Alegria frente N.368	06:22	06:47	07:50	08:50	09:54	10:54	11:54	12:54	13:54	14:54	15:54	16:54	17:54	18:54	19:52	20:52	21:52	22:52	23:52
Rua da Alegria frente N.90 - Aldi	06:23	06:48	07:51	08:51	09:55	10:55	11:55	12:55	13:55	14:55	15:55	16:55	17:55	18:55	19:53	20:53	21:53	22:53	23:53
Rua Carlos Anjos N.871	06:23	06:48	07:51	08:51	09:55	10:55	11:55	12:55	13:55	14:55	15:55	16:55	17:55	18:55	19:53	20:53	21:53	22:53	23:53
Rua Dr. Pereira Coutinho N.465 A	06:23	06:49	07:51	08:51	09:56	10:56	11:56	12:56	13:56	14:56	15:56	16:56	17:56	18:56	19:54	20:54	21:54	22:54	23:54
Rua Dr. Pereira Coutinho Lt. 1	06:24	06:49	07:52	08:52	09:57	10:57	11:57	12:57	13:57	14:57	15:57	16:57	17:57	18:57	19:54	20:54	21:54	22:54	23:54

Di-
s-
t-
ri-
s

Rua Carlos Anjos N.119 A	06:25	06:50	07:53	08:53	09:57	10:57	11:57	12:57	13:57	14:57	15:57	16:57	17:57	18:57	19:55	20:55	21:55	22:55	23:55
Av. Itália N.275	06:25	06:51	07:54	08:54	09:58	10:58	11:58	12:58	13:58	14:58	15:58	16:58	17:58	18:58	19:56	20:56	21:56	22:56	23:56
Av. Itália N.67	06:26	06:51	07:55	08:55	09:59	10:59	11:59	12:59	13:59	14:59	15:59	16:59	17:59	18:59	19:56	20:56	21:56	22:56	23:56
Av. Pádua N.3 CD	06:27	06:52	07:56	08:56	10:00	11:00	12:00	13:00	14:00	15:00	16:00	17:00	18:00	19:00	19:57	20:57	21:57	22:57	23:57
Rua Dr. Armando Bacelar frente N.27 A	06:27	06:53	07:56	08:56	10:00	11:00	12:00	13:00	14:00	15:00	16:00	17:00	18:00	19:00	19:58	20:58	21:58	22:58	23:58
Rua Dr. Armando Bacelar N.228 A	06:28	06:53	07:57	08:57	10:01	11:01	12:01	13:01	14:01	15:01	16:01	17:01	18:01	19:01	19:58	20:58	21:58	22:58	23:58
Rua Costa Pinto frente N.46	06:29	06:54	07:58	08:58	10:02	11:02	12:02	13:02	14:02	15:02	16:02	17:02	18:02	19:02	19:59	20:59	21:59	22:59	23:59
Rua Aniceto do Rosário N.2	06:29	06:54	07:59	08:59	10:03	11:03	12:03	13:03	14:03	15:03	16:03	17:03	18:03	19:03	19:59	20:59	21:59	22:59	23:59
Av. Sintra X Bairro Marechal Carmona	06:30	06:55	08:00	09:00	10:04	11:04	12:04	13:04	14:04	15:04	16:04	17:04	18:03	19:03	20:00	21:00	22:00	23:00	00:00
Av. Sintra frente N.722	06:30	06:56	08:00	09:00	10:04	11:04	12:04	13:04	14:04	15:04	16:04	17:04	18:04	19:04	20:01	21:01	22:01	23:01	00:01
Av. Sintra N.421 - Casa de Repouso	06:31	06:56	08:01	09:01	10:05	11:05	12:05	13:05	14:05	15:05	16:05	17:05	18:05	19:05	20:01	21:01	22:01	23:01	00:01
Av. Sintra frente Jumbo	06:32	06:57	08:02	09:02	10:06	11:06	12:06	13:06	14:06	15:06	16:06	17:06	18:06	19:06	20:02	21:02	22:02	23:02	00:02
Av. Costa Pinto - Terminal de Cascais	06:33	06:58	08:04	09:04	10:07	11:07	12:07	13:07	14:07	15:07	16:07	17:07	18:07	19:07	20:03	21:03	22:03	23:03	00:03

Dias úteis





	A	A	A	A	A	A	A	A	A	A	A	A	A	A	A	A	A	A	A
Av. Marginal - Estoril Estação	07:20	08:20	09:20	10:20	11:20	12:20	13:20	14:20	15:20	16:20	17:20	18:20	19:20	20:20	21:20	22:00	23:00	00:00	
Av. Portugal - Hotel Inglaterra	07:22	08:22	09:22	10:22	11:22	12:22	13:22	14:22	15:22	16:22	17:22	18:22	19:21	20:21	21:01	22:01	23:01	00:01	
Av. Portugal frente Feira do Artesanato	07:22	08:22	09:22	10:22	11:22	12:22	13:22	14:22	15:22	16:22	17:22	18:22	19:22	20:22	21:02	22:02	23:02	00:02	
Av. Portugal frente PSP	07:23	08:23	09:23	10:23	11:23	12:23	13:23	14:23	15:23	16:23	17:23	18:23	19:23	20:23	21:03	22:03	23:03	00:03	
Av. Portugal N.554	07:24	08:24	09:24	10:24	11:24	12:24	13:24	14:24	15:24	16:24	17:24	18:24	19:23	20:23	21:03	22:03	23:03	00:03	
Av. D. Nuno Álvares Pereira frente N.10	07:24	08:24	09:24	10:24	11:24	12:24	13:24	14:24	15:24	16:24	17:24	18:24	19:24	20:24	21:04	22:04	23:04	00:04	
Av. D. Nuno Álvares Pereira frente N.23	07:25	08:25	09:25	10:25	11:25	12:25	13:25	14:25	15:25	16:25	17:25	18:25	19:25	20:25	21:05	22:05	23:05	00:05	
Av. D. Nuno Álvares Pereira	07:26	08:26	09:26	10:26	11:26	12:26	13:26	14:26	15:26	16:26	17:26	18:26	19:25	20:25	21:05	22:05	23:05	00:05	
Av. D. Nuno Álvares Pereira - Cruzeiro	07:27	08:27	09:27	10:27	11:27	12:27	13:27	14:27	15:27	16:27	17:26	18:26	19:26	20:26	21:06	22:06	23:06	00:06	
Rua do Viveiro N.182	07:27	08:27	09:27	10:27	11:27	12:27	13:27	14:27	15:27	16:27	17:27	18:27	19:27	20:27	21:07	22:07	23:07	00:07	
Rua do Viveiro Lt. 1 A	07:28	08:28	09:28	10:28	11:28	12:28	13:28	14:28	15:28	16:28	17:28	18:28	19:27	20:27	21:07	22:07	23:07	00:07	
Rua D. Bosco - Apartamentos Costa do Sol	07:29	08:29	09:29	10:29	11:29	12:29	13:29	14:29	15:29	16:29	17:29	18:29	19:28	20:28	21:08	22:08	23:08	00:08	
Rua D. Bosco N.492	07:29	08:29	09:29	10:29	11:29	12:29	13:29	14:29	15:29	16:29	17:29	18:29	19:29	20:29	21:09	22:09	23:09	00:09	
Rua D. Bosco N.848	07:30	08:30	09:30	10:30	11:30	12:30	13:30	14:30	15:30	16:30	17:30	18:30	19:29	20:29	21:09	22:09	23:09	00:09	
Rua D. Bosco N.1080	07:31	08:31	09:31	10:31	11:31	12:31	13:31	14:31	15:31	16:31	17:31	18:31	19:30	20:30	21:10	22:10	23:10	00:10	
Rua D. Bosco frente N.1299	07:31	08:31	09:32	10:32	11:32	12:32	13:32	14:32	15:32	16:32	17:31	18:31	19:30	20:30	21:10	22:10	23:10	00:10	
Rua do Geraldo frente Centro D. Bosco	07:32	08:32	09:32	10:32	11:32	12:32	13:32	14:32	15:32	16:32	17:32	18:32	19:31	20:31	21:11	22:11	23:11	00:11	
Rua da Alegria frente N.368	07:33	08:33	09:33	10:33	11:33	12:33	13:33	14:33	15:33	16:33	17:33	18:33	19:32	20:32	21:12	22:12	23:12	00:12	
Rua da Alegria frente N.90 - Aldi	07:34	08:34	09:34	10:34	11:34	12:34	13:34	14:34	15:34	16:34	17:33	18:33	19:32	20:32	21:12	22:12	23:12	00:12	
Rua Carlos Anjos N.871	07:34	08:34	09:34	10:34	11:34	12:34	13:34	14:34	15:34	16:34	17:33	18:33	19:32	20:32	21:12	22:12	23:12	00:12	
Rua Dr. Pereira Coutinho N.455 A	07:34	08:34	09:34	10:34	11:34	12:34	13:34	14:34	15:34	16:34	17:34	18:34	19:33	20:33	21:13	22:13	23:13	00:13	
Rua Dr. Pereira Coutinho Lt. 1	07:35	08:35	09:35	10:35	11:35	12:35	13:35	14:35	15:35	16:35	17:35	18:35	19:34	20:34	21:14	22:14	23:14	00:14	

so
ped
25

Rua Carlos Anjos N.119 A	07:36	08:36	09:36	10:36	11:36	12:36	13:36	14:36	15:36	16:36	17:36	18:36	19:34	20:34	22:14	23:14	00:14
Av. Itália N.275	07:36	08:36	09:37	10:37	11:37	12:37	13:37	14:37	15:37	16:37	17:36	18:36	19:35	20:35	22:15	23:15	00:15
Av. Itália N.67	07:37	08:37	09:37	10:37	11:37	12:37	13:37	14:37	15:37	16:37	17:37	18:37	19:36	20:36	22:16	23:16	00:16
Av. Pádua N.3 CD	07:38	08:38	09:38	10:38	11:38	12:38	13:38	14:38	15:38	16:38	17:38	18:38	19:36	20:36	22:16	23:16	00:16
Rua Dr. Armando Bascelar frente N.27 A	07:38	08:38	09:39	10:39	11:39	12:39	13:39	14:39	15:39	16:39	17:38	18:38	19:37	20:37	22:17	23:17	00:17
Rua Dr. Armando Bascelar N.228 A	07:39	08:39	09:39	10:39	11:39	12:39	13:39	14:39	15:39	16:39	17:39	18:39	19:38	20:38	22:18	23:18	00:18
Rua Costa Pinto frente N.45	07:40	08:40	09:40	10:40	11:40	12:40	13:40	14:40	15:40	16:40	17:40	18:40	19:38	20:38	22:18	23:18	00:18
Rua Aniceto do Rosário N.2	07:41	08:41	09:41	10:41	11:41	12:41	13:41	14:41	15:41	16:41	17:41	18:41	19:39	20:39	22:19	23:19	00:19
Av. Sintra X Bairro Marechal Carmona	07:41	08:41	09:41	10:41	11:41	12:41	13:41	14:41	15:41	16:41	17:41	18:41	19:40	20:40	22:20	23:20	00:20
Av. Sintra frente N.722	07:42	08:42	09:42	10:42	11:42	12:42	13:42	14:42	15:42	16:42	17:42	18:42	19:40	20:40	22:20	23:20	00:20
Av. Sintra N.421 - Casa de Repouso	07:43	08:43	09:43	10:43	11:43	12:43	13:43	14:43	15:43	16:43	17:43	18:43	19:41	20:41	22:21	23:21	00:21
Av. Sintra frente Jumbo	07:43	08:43	09:44	10:44	11:44	12:44	13:44	14:44	15:44	16:44	17:43	18:43	19:41	20:41	22:21	23:21	00:21
Av. Costa Pinto - Terminal de Cascais	07:45	08:45	09:45	10:45	11:45	12:45	13:45	14:45	15:45	16:45	17:45	18:45	19:43	20:43	22:23	23:23	00:23

Sábados





	A	A	A	A	A	A	A	A	A	A	A	A	A	A	A	A	A	A	A
Av. Marginal - Estoril Estação	08:20	09:20	10:20	11:20	12:20	13:20	14:20	15:20	16:20	17:20	18:20	19:20	20:20	21:20	22:00	23:00	00:00		
Av. Portugal - Hotel Inglaterra	08:21	09:22	10:22	11:22	12:22	13:22	14:22	15:22	16:22	17:22	18:22	19:21	20:21	21:01	22:01	23:01	00:01		
Av. Portugal frente Feira do Artesanato	08:22	09:22	10:22	11:22	12:22	13:22	14:22	15:22	16:22	17:22	18:22	19:22	20:22	21:02	22:02	23:02	00:02		
Av. Portugal frente FSP	08:23	09:23	10:23	11:23	12:23	13:23	14:23	15:23	16:23	17:23	18:23	19:23	20:23	21:03	22:03	23:03	00:03		
Av. Portugal N.554	08:23	09:24	10:24	11:24	12:24	13:24	14:24	15:24	16:24	17:24	18:24	19:23	20:23	21:03	22:03	23:03	00:03		
Av. D. Nuno Álvares Pereira frente N.10	08:24	09:24	10:24	11:24	12:24	13:24	14:24	15:24	16:24	17:24	18:24	19:24	20:24	21:04	22:04	23:04	00:04		
Av. D. Nuno Álvares Pereira frente N.23	08:25	09:25	10:25	11:25	12:25	13:25	14:25	15:25	16:25	17:25	18:25	19:25	20:25	21:05	22:05	23:05	00:05		
Av. D. Nuno Álvares Pereira	08:25	09:26	10:26	11:26	12:26	13:26	14:26	15:26	16:26	17:26	18:26	19:25	20:25	21:05	22:05	23:05	00:05		
Av. D. Nuno Álvares Pereira - Cruzeiro	08:26	09:26	10:26	11:26	12:26	13:26	14:26	15:26	16:26	17:26	18:26	19:26	20:26	21:06	22:06	23:06	00:06		
Rua do Viveiro N.182	08:27	09:27	10:27	11:27	12:27	13:27	14:27	15:27	16:27	17:27	18:27	19:27	20:27	21:07	22:07	23:07	00:07		
Rua do Viveiro Lt. 1 A	08:27	09:28	10:28	11:28	12:28	13:28	14:28	15:28	16:28	17:28	18:28	19:27	20:27	21:07	22:07	23:07	00:07		
Rua D. Bosco - Apartamentos Costa do Sol	08:28	09:28	10:28	11:28	12:28	13:28	14:28	15:28	16:28	17:28	18:28	19:28	20:28	21:08	22:08	23:08	00:08		
Rua D. Bosco N.492	08:29	09:29	10:29	11:29	12:29	13:29	14:29	15:29	16:29	17:29	18:29	19:29	20:29	21:09	22:09	23:09	00:09		
Rua D. Bosco N.848	08:29	09:30	10:30	11:30	12:30	13:30	14:30	15:30	16:30	17:30	18:30	19:29	20:29	21:09	22:09	23:09	00:09		
Rua D. Bosco N.1080	08:30	09:31	10:31	11:31	12:31	13:31	14:31	15:31	16:31	17:30	18:30	19:30	20:30	21:10	22:10	23:10	00:10		
Rua D. Bosco frente N.1299	08:31	09:31	10:31	11:31	12:31	13:31	14:31	15:31	16:31	17:31	18:31	19:30	20:30	21:10	22:10	23:10	00:10		
Rua do Geraldo frente Centro D. Bosco	08:31	09:32	10:32	11:32	12:32	13:32	14:32	15:32	16:32	17:32	18:32	19:31	20:31	21:11	22:11	23:11	00:11		
Rua da Alegria frente N.358	08:32	09:33	10:33	11:33	12:33	13:33	14:33	15:33	16:33	17:32	18:32	19:32	20:32	21:12	22:12	23:12	00:12		
Rua da Alegria frente N.90 - Aldi	08:33	09:33	10:33	11:33	12:33	13:33	14:33	15:33	16:33	17:33	18:33	19:32	20:32	21:12	22:12	23:12	00:12		
Rua Carlos Anjos N.871	08:33	09:33	10:33	11:33	12:33	13:33	14:33	15:33	16:33	17:33	18:33	19:32	20:32	21:12	22:12	23:12	00:12		

Domingos e Feriados

Rua Dr. Pereira Coutinho N.465 A	08:33	09:34	10:34	11:34	12:34	13:34	14:34	15:34	16:34	17:34	18:34	19:33	20:33	22:13	23:13	00:13
Rua Dr. Pereira Coutinho Lt. 1	08:34	09:35	10:35	11:35	12:35	13:35	14:35	15:35	16:35	17:34	18:34	19:34	20:34	22:14	23:14	00:14
Rua Carlos Anjos N.119 A	08:35	09:35	10:35	11:35	12:35	13:35	14:35	15:35	16:35	17:35	18:35	19:34	20:34	22:14	23:14	00:14
Av. Itália N.275	08:35	09:36	10:36	11:36	12:36	13:36	14:36	15:36	16:36	17:36	18:36	19:35	20:35	22:15	23:15	00:15
Av. Itália N.67	08:36	09:37	10:37	11:37	12:37	13:37	14:37	15:37	16:37	17:36	18:36	19:36	20:36	22:16	23:16	00:16
Av. Pádua N.3 CD	08:36	09:37	10:37	11:37	12:37	13:37	14:37	15:37	16:37	17:37	18:37	19:36	20:36	22:16	23:16	00:16
Rua Dr. Armando Bazelar frente N.27 A	08:37	09:38	10:38	11:38	12:38	13:38	14:38	15:38	16:38	17:38	18:38	19:37	20:37	22:17	23:17	00:17
Rua Dr. Armando Bazelar N.228 A	08:38	09:39	10:39	11:39	12:39	13:39	14:39	15:39	16:39	17:39	18:39	19:38	20:38	22:18	23:18	00:18
Rua Costa Pinto frente N.46	08:38	09:39	10:39	11:39	12:39	13:39	14:39	15:39	16:39	17:39	18:39	19:38	20:38	22:18	23:18	00:18
Rua Aniceto do Rosário N.2	08:39	09:40	10:40	11:40	12:40	13:40	14:40	15:40	16:40	17:40	18:40	19:39	20:39	22:19	23:19	00:19
Av. Sintra X Bairro Marechal Carmona	08:40	09:41	10:41	11:41	12:41	13:41	14:41	15:41	16:41	17:41	18:41	19:40	20:40	22:20	23:20	00:20
Av. Sintra frente N.722	08:40	09:42	10:42	11:42	12:42	13:42	14:42	15:42	16:42	17:41	18:41	19:40	20:40	22:20	23:20	00:20
Av. Sintra N.421 - Casa de Repouso	08:41	09:42	10:42	11:42	12:42	13:42	14:42	15:42	16:42	17:42	18:42	19:41	20:41	22:21	23:21	00:21
Av. Sintra frente Jumbo	08:42	09:43	10:43	11:43	12:43	13:43	14:43	15:43	16:43	17:43	18:43	19:41	20:41	22:21	23:21	00:21
Av. Costa Pinto - Terminal de Cascais	08:43	09:44	10:44	11:44	12:44	13:44	14:44	15:44	16:44	17:44	18:44	19:43	20:43	22:23	23:23	00:23

Domingos e Feriados





Av. Costa Pinto - Terminal de Cascais	-	06:20	06:45	07:15	07:50	08:30	09:10	09:50	10:30	11:10	11:50	12:30	13:10	13:50	14:30	15:10	15:50	16:30	17:10	17:50	18:30	19:10	19:50	20:45
Rua Henrique Seixas N.203	-	06:21	06:46	07:16	07:51	08:31	09:11	09:51	10:31	11:11	11:51	12:31	13:11	13:51	14:31	15:11	15:51	16:31	17:11	17:51	18:31	19:11	19:51	20:46
Av. Sintra N.546	-	06:21	06:46	07:16	07:52	08:32	09:12	09:52	10:32	11:12	11:52	12:32	13:12	13:52	14:32	15:12	15:52	16:32	17:12	17:52	18:32	19:12	19:51	20:46
Rua de Alvide N.224 - Farmácia	-	06:22	06:47	07:17	07:53	08:33	09:13	09:52	10:32	11:12	11:52	12:32	13:12	13:52	14:32	15:12	15:52	16:32	17:12	17:52	18:32	19:12	19:52	20:47
Rua de São José - BES	-	06:23	06:48	07:18	07:53	08:33	09:13	09:53	10:33	11:13	11:53	12:33	13:13	13:53	14:33	15:13	15:53	16:33	17:13	17:53	18:33	19:13	19:53	20:48
Rua de São José N.342 X Caixa de Previdência	-	06:23	06:48	07:18	07:54	08:34	09:14	09:54	10:34	11:14	11:54	12:34	13:14	13:54	14:34	15:14	15:54	16:34	17:14	17:53	18:33	19:13	19:53	20:48
Rua de São José - Café Lopes	-	06:24	06:49	07:19	07:55	08:35	09:15	09:54	10:34	11:14	11:54	12:34	13:14	13:54	14:34	15:14	15:54	16:34	17:14	17:54	18:34	19:14	19:54	20:49
Rua de São José N.7	-	06:25	06:50	07:20	07:56	08:36	09:16	09:55	10:35	11:15	11:55	12:35	13:15	13:55	14:35	15:15	15:55	16:35	17:15	17:55	18:35	19:15	19:55	20:50
Estrada de Alvide - Largo	-	06:26	06:51	07:21	07:57	08:37	09:17	09:57	10:37	11:17	11:57	12:37	13:17	13:57	14:37	15:17	15:57	16:37	17:17	17:56	18:36	19:16	19:56	20:51
Estrada de Alvide N.240	-	06:27	06:52	07:22	07:58	08:38	09:18	09:57	10:37	11:17	11:57	12:37	13:17	13:57	14:37	15:17	15:57	16:37	17:17	17:56	18:36	19:16	19:57	20:52
Rua Francisco Cruz	-	06:27	06:52	07:22	07:59	08:39	09:19	09:58	10:38	11:18	11:58	12:38	13:18	13:58	14:38	15:18	15:58	16:38	17:18	17:57	18:37	19:17	19:57	20:52
Rua das Padarias N.83 - Panisol	-	-	-	-	-	-	-	-	-	-	-	-	-	-	-	-	-	-	-	-	-	-	-	20:53
Rua das Padarias N.83 - Panisol	06:05	06:28	06:53	07:23	07:59	08:39	09:19	09:59	10:39	11:19	11:59	12:39	13:19	13:59	14:39	15:19	15:59	16:39	17:19	17:58	18:38	19:18	19:58	-
Estrada de Alvide - Largo	06:05	06:29	06:54	07:24	08:00	08:40	09:20	09:59	10:39	11:19	11:59	12:39	13:19	13:59	14:39	15:19	15:59	16:39	17:19	17:58	18:38	19:18	19:59	-
Rua de São José Bloco 1 - Frente	06:07	06:31	06:56	07:26	08:02	08:42	09:22	10:01	10:41	11:21	12:01	12:41	13:21	14:01	14:41	15:21	16:01	16:41	17:21	18:00	18:40	19:20	20:01	-
Rua de São José frente Café Lopes	06:08	06:31	06:56	07:26	08:03	08:43	09:23	10:02	10:42	11:22	12:02	12:42	13:22	14:02	14:42	15:22	16:02	16:42	17:22	18:01	18:41	19:21	20:01	-
Rua de São José N.295 X Caixa Previdência	06:08	06:32	06:57	07:27	08:04	08:44	09:24	10:03	10:43	11:23	12:03	12:43	13:23	14:03	14:43	15:23	16:03	16:43	17:23	18:01	18:41	19:21	20:02	-
Rua Manuel Correia frente Minimercado	06:09	06:33	06:58	07:28	08:05	08:45	09:25	10:04	10:44	11:24	12:04	12:44	13:24	14:04	14:44	15:24	16:04	16:44	17:24	18:02	18:42	19:22	20:03	-
Rua de Alvide N.49	06:10	06:33	06:58	07:28	08:05	08:45	09:25	10:04	10:44	11:24	12:04	12:44	13:24	14:04	14:44	15:24	16:04	16:44	17:24	18:03	18:43	19:23	20:03	-
Av. Sintra N.421 - Casa de Repouso	06:10	06:34	06:59	07:29	08:06	08:46	09:26	10:05	10:45	11:25	12:05	12:45	13:25	14:05	14:45	15:25	16:05	16:45	17:25	18:03	18:43	19:23	20:04	-
Av. Sintra frente Jumbo	06:11	06:34	06:59	07:29	08:07	08:47	09:27	10:06	10:46	11:26	12:06	12:46	13:26	14:06	14:46	15:26	16:06	16:46	17:26	18:04	18:44	19:24	20:04	-
Av. Costa Pinto - Terminal de Cascais	06:12	06:36	07:01	07:31	08:08	08:48	09:28	10:07	10:47	11:27	12:07	12:47	13:27	14:07	14:47	15:27	16:07	16:47	17:27	18:05	18:45	19:25	20:06	-

Sábados



Av. Costa Pinto - Terminal de Cascais	-	07:15	07:50	08:30	09:10	09:50	10:30	11:10	11:50	12:30	13:10	13:50	14:30	15:10	15:50	16:30	17:10	17:50	18:30	19:10	19:50	20:45
Rua Henrique Seixas N.203	-	07:16	07:51	08:31	09:11	09:51	10:31	11:11	11:51	12:31	13:11	13:51	14:31	15:11	15:51	16:31	17:11	17:51	18:31	19:11	19:51	20:46
Av. Sintra N.546	-	07:16	07:51	08:31	09:11	09:52	10:32	11:12	11:52	12:32	13:12	13:52	14:32	15:12	15:52	16:32	17:12	17:51	18:31	19:11	19:51	20:46
Rua de Alvide N.224 - Farmácia	-	07:17	07:52	08:32	09:12	09:52	10:32	11:12	11:52	12:32	13:12	13:52	14:32	15:12	15:52	16:32	17:12	17:52	18:32	19:12	19:52	20:47
Rua de São José - BES	-	07:17	07:53	08:33	09:13	09:53	10:33	11:13	11:53	12:33	13:13	13:53	14:33	15:13	15:53	16:33	17:13	17:52	18:32	19:12	19:52	20:47
Rua de São José N.342 X Caixa de Previdência	-	07:18	07:53	08:33	09:13	09:54	10:34	11:14	11:54	12:34	13:14	13:54	14:34	15:14	15:54	16:34	17:14	17:53	18:33	19:13	19:53	20:48
Rua de São José - Café Lopes	-	07:18	07:54	08:34	09:14	09:54	10:34	11:14	11:54	12:34	13:14	13:54	14:34	15:14	15:54	16:34	17:14	17:54	18:34	19:14	19:53	20:48
Rua de São José N.7	-	07:19	07:55	08:35	09:15	09:55	10:35	11:15	11:55	12:35	13:15	13:55	14:35	15:15	15:55	16:35	17:15	17:54	18:34	19:14	19:54	20:49
Estrada de Alvide - Largo	-	07:20	07:56	08:36	09:16	09:57	10:37	11:17	11:57	12:37	13:17	13:57	14:37	15:17	15:57	16:37	17:17	17:55	18:35	19:15	19:55	20:50
Estrada de Alvide N.240	-	07:21	07:56	08:36	09:16	09:57	10:37	11:17	11:57	12:37	13:17	13:57	14:37	15:17	15:57	16:37	17:17	17:56	18:36	19:16	19:56	20:51
Rua Francisco Cruz	-	07:21	07:57	08:37	09:17	09:58	10:38	11:18	11:58	12:38	13:18	13:58	14:38	15:18	15:58	16:38	17:18	17:57	18:37	19:17	19:56	20:51
Rua das Padarias N.83 - Panisol	-	-	-	-	-	-	-	-	-	-	-	-	-	-	-	-	-	-	-	-	-	20:52
Rua das Padarias N.83 - Panisol	07:05	07:22	07:58	08:38	09:18	09:59	10:39	11:19	11:59	12:39	13:19	13:59	14:39	15:19	15:59	16:39	17:19	17:57	18:37	19:17	19:57	-
Estrada de Alvide - Largo	07:05	07:22	07:58	08:38	09:18	09:59	10:39	11:19	11:59	12:39	13:19	13:59	14:39	15:19	15:59	16:39	17:19	17:58	18:38	19:18	19:57	-
Rua de São José Bloco 1 - Frente	07:07	07:24	08:00	08:40	09:20	10:02	10:42	11:22	12:02	12:42	13:22	14:02	14:42	15:22	16:02	16:42	17:22	18:00	18:40	19:20	19:59	-
Rua de São José frente Café Lopes	07:07	07:25	08:01	08:41	09:21	10:02	10:42	11:22	12:02	12:42	13:22	14:02	14:42	15:22	16:02	16:42	17:22	18:00	18:40	19:20	20:00	-
Rua de São José N.295 X Caixa Previdência	07:08	07:25	08:02	08:42	09:22	10:03	10:43	11:23	12:03	12:43	13:23	14:03	14:43	15:23	16:03	16:43	17:23	18:01	18:41	19:21	20:00	-
Rua Manuel Correia frente Minimercado	07:08	07:26	08:02	08:42	09:22	10:04	10:44	11:24	12:04	12:44	13:24	14:04	14:44	15:24	16:04	16:44	17:24	18:01	18:41	19:21	20:01	-
Rua de Alvide N.49	07:09	07:26	08:03	08:43	09:23	10:04	10:44	11:24	12:04	12:44	13:24	14:04	14:44	15:24	16:04	16:44	17:24	18:02	18:42	19:22	20:01	-
Av. Sintra N.421 - Casa de Repouso	07:10	07:27	08:03	08:43	09:23	10:05	10:45	11:25	12:05	12:45	13:25	14:05	14:45	15:25	16:05	16:45	17:25	18:03	18:43	19:23	20:02	-
Av. Sintra frente Jumbo	07:10	07:28	08:04	08:44	09:24	10:06	10:46	11:26	12:06	12:46	13:26	14:06	14:46	15:26	16:06	16:46	17:26	18:03	18:43	19:23	20:03	-
Av. Costa Pinto - Terminal de Cascais	07:11	07:29	08:05	08:45	09:25	10:07	10:47	11:27	12:07	12:47	13:27	14:07	14:47	15:27	16:07	16:47	17:27	18:04	18:44	19:24	20:04	-

Domingos e Feriados



Unha M09
Cascais Terminal - Bairro da Encosta da Carreira

Ida

Av. Costa Pinto - Terminal de Cascais	06:10	06:40	07:15	07:45	08:20	08:55	09:25	09:55	10:25	10:55	11:25	12:55	13:25	13:55	14:25	14:55	15:25	15:55	16:25	16:55	17:25	17:55	18:25	18:55	19:25	19:55	20:25	20:55		
Av. D. Pedro I - Mercado	06:10	06:40	07:15	07:46	08:21	08:56	09:26	09:56	10:26	10:56	11:26	12:56	13:26	13:56	14:26	14:56	15:26	15:56	16:26	16:56	17:26	17:56	18:26	18:56	19:26	19:56	20:26	20:55		
Rua José Florindo N.44 A	06:11	06:41	07:16	07:47	08:22	08:57	09:27	09:57	10:27	10:57	11:27	12:57	13:27	13:57	14:27	14:57	15:27	15:57	16:27	16:57	17:27	17:57	18:27	18:57	19:27	19:56	20:26	20:56		
Rua José Florindo frente N.235 - Casal das Rosas	06:11	06:41	07:16	07:48	08:23	08:58	09:28	09:58	10:28	10:58	11:28	12:58	13:28	13:58	14:28	14:58	15:28	15:58	16:28	16:58	17:28	17:58	18:28	18:58	19:28	19:56	20:26	20:56		
Rua Conde Monte Real Lt. 8 A	06:12	06:42	07:17	07:49	08:24	08:59	09:29	09:59	10:29	10:59	11:29	12:59	13:29	13:59	14:29	14:59	15:29	15:59	16:29	16:59	17:29	17:59	18:29	18:59	19:29	19:57	20:27	20:57		
Rua Conde Castro Guimarães N.110	06:12	06:42	07:17	07:50	08:25	09:00	09:30	10:00	10:30	11:00	11:30	12:00	12:30	13:00	13:30	14:00	14:30	15:00	15:30	16:00	16:30	17:00	17:30	18:00	18:30	19:00	19:30	20:27	20:57	
Avenida das Comunidades Europeias, Lote 10	06:13	06:43	07:18	07:51	08:26	09:01	09:31	10:01	10:31	11:01	11:31	12:01	12:31	13:01	13:31	14:01	14:31	15:01	15:31	16:01	16:31	17:01	17:31	18:01	18:31	19:01	19:31	19:58	20:28	20:58
Avenida das Comunidades Europeias - Cabine EDP	06:14	06:44	07:19	07:52	08:27	09:02	09:32	10:02	10:32	11:02	11:32	12:02	12:32	13:02	13:32	14:02	14:32	15:02	15:32	16:02	16:32	17:02	17:32	18:02	18:32	19:02	19:32	19:59	20:29	20:59
Rua António Andrade Júnior N.227 B	06:14	06:44	07:19	07:53	08:28	09:03	09:33	10:03	10:33	11:03	11:33	12:03	12:33	13:03	13:33	14:03	14:33	15:03	15:33	16:03	16:33	17:03	17:33	18:03	18:33	19:03	19:33	19:59	20:29	20:59
Rua António Andrade Júnior N.23	06:15	06:45	07:20	07:54	08:29	09:04	09:34	10:04	10:34	11:04	11:34	12:04	12:34	13:04	13:34	14:04	14:34	15:04	15:34	16:04	16:34	17:04	17:34	18:04	18:34	19:04	19:34	20:00	20:30	21:00
Rua de Sant'Ana N.518	06:15	06:45	07:20	07:55	08:30	09:05	09:35	10:05	10:35	11:05	11:35	12:05	12:35	13:05	13:35	14:05	14:35	15:05	15:35	16:05	16:35	17:05	17:35	18:05	18:35	19:05	19:35	20:00	20:30	21:00
Rua de Santa Margarida N.20 - Igreja - Bairro Sant'Ana	06:16	06:46	07:21	07:56	08:31	09:06	09:36	10:06	10:36	11:06	11:36	12:06	12:36	13:06	13:36	14:06	14:36	15:06	15:36	16:06	16:36	17:06	17:36	18:06	18:36	19:06	19:36	20:01	20:31	21:01
Rua de Sant'Ana N.828 A	06:16	06:46	07:21	07:57	08:32	09:07	09:37	10:07	10:37	11:07	11:37	12:07	12:37	13:07	13:37	14:07	14:37	15:07	15:37	16:07	16:37	17:07	17:37	18:06	18:36	19:06	19:36	20:01	20:31	21:01
Rua de Sant'Ana N.1254	06:17	06:47	07:22	07:57	08:32	09:07	09:37	10:07	10:37	11:07	11:37	12:07	12:37	13:07	13:37	14:07	14:37	15:07	15:37	16:07	16:37	17:07	17:37	18:07	18:37	19:07	19:37	20:02	20:32	21:02
Rua de Angola Bloco 3	06:18	06:48	07:23	07:58	08:33	09:08	09:38	10:08	10:38	11:08	11:38	12:08	12:38	13:08	13:38	14:08	14:38	15:08	15:38	16:08	16:38	17:08	17:38	18:08	18:38	19:08	19:38	20:03	20:33	21:03
Rua da Encosta frente N.401 - Encosta da Carreira	06:18	06:48	07:23	07:59	08:34	09:09	09:39	10:09	10:39	11:09	11:39	12:09	12:39	13:09	13:39	14:09	14:39	15:09	15:39	16:09	16:39	17:09	17:39	18:08	18:38	19:08	19:38	20:03	20:33	21:03
Rua de Sant'Ana frente N.1254	06:19	06:49	07:24	08:00	08:35	09:10	09:40	10:10	10:40	11:10	11:40	12:10	12:40	13:10	13:40	14:10	14:40	15:10	15:40	16:10	16:40	17:10	17:40	18:09	18:39	19:09	19:39	20:04	20:34	21:04
Rua de Sant'Ana N.813 - Bairro Sant'Ana	06:19	06:49	07:24	08:01	08:36	09:11	09:41	10:11	10:41	11:11	11:41	12:11	12:41	13:11	13:41	14:11	14:41	15:11	15:41	16:11	16:41	17:11	17:41	18:10	18:40	19:10	19:40	20:04	20:34	21:04
Rua de Santa Margarida - Igreja - Bairro Sant'Ana	06:20	06:50	07:25	08:03	08:38	09:13	09:43	10:13	10:43	11:13	11:43	12:13	12:43	13:13	13:43	14:13	14:43	15:13	15:43	16:13	16:43	17:13	17:43	18:11	18:41	19:11	19:41	20:05	20:35	21:05
Rua de Sant'Ana frente n.518 - Bairro Sant'Ana	06:22	06:52	07:27	08:04	08:39	09:14	09:44	10:14	10:44	11:14	11:44	12:14	12:44	13:14	13:44	14:14	14:44	15:14	15:44	16:14	16:44	17:14	17:44	18:12	18:42	19:12	19:42	20:07	20:37	21:07
Avenida das Comunidades Europeias, Lote 10	06:23	06:53	07:28	08:05	08:40	09:15	09:45	10:15	10:45	11:15	11:45	12:15	12:45	13:15	13:45	14:15	14:45	15:15	15:45	16:15	16:45	17:15	17:45	18:13	18:43	19:13	19:43	20:08	20:38	21:08
Avenida das Comunidades Europeias - Cabine EDP	06:24	06:54	07:29	08:06	08:41	09:16	09:46	10:16	10:46	11:16	11:46	12:16	12:46	13:16	13:46	14:16	14:46	15:16	15:46	16:16	16:46	17:16	17:46	18:14	18:44	19:14	19:44	20:09	20:39	21:09
Rua António Andrade Júnior N.227 B	06:25	06:55	07:30	08:08	08:43	09:18	09:48	10:18	10:48	11:18	11:48	12:18	12:48	13:18	13:48	14:18	14:48	15:18	15:48	16:18	16:48	17:18	17:48	18:15	18:45	19:15	19:45	20:10	20:40	21:10
Rua Eng. António Castelo Branco	06:28	06:58	07:33	08:11	08:46	09:21	09:51	10:21	10:51	11:21	11:51	12:21	12:51	13:21	13:51	14:21	14:51	15:21	15:51	16:21	16:51	17:21	17:51	18:18	18:48	19:18	19:48	20:13	20:43	21:13
Rua Eng. António Castelo Branco - Phillips	06:28	06:58	07:33	08:12	08:47	09:22	09:52	10:22	10:52	11:22	11:52	12:22	12:52	13:22	13:52	14:22	14:52	15:22	15:52	16:22	16:52	17:22	17:52	18:20	18:50	19:20	19:50	20:13	20:43	21:13
Rua Jayme Thompson N.309 frente Escola	06:29	06:59	07:34	08:13	08:48	09:23	09:53	10:23	10:53	11:23	11:53	12:23	12:53	13:23	13:53	14:23	14:53	15:23	15:53	16:23	16:53	17:23	17:53	18:20	18:50	19:20	19:50	20:14	20:44	21:14
Av. 25 de Abril - Cidadela	06:30	07:00	07:35	08:13	08:48	09:23	09:53	10:23	10:53	11:23	11:53	12:23	12:53	13:23	13:53	14:23	14:53	15:23	15:53	16:23	16:53	17:23	17:53	18:20	18:50	19:20	19:50	20:14	20:44	21:14
Av. Marginal - Chaves do Arceiro	06:31	07:01	07:36	08:14	08:49	09:24	09:54	10:24	10:54	11:24	11:54	12:24	12:54	13:24	13:54	14:24	14:54	15:24	15:54	16:24	16:54	17:24	17:54	18:21	18:51	19:21	19:51	20:16	20:46	21:16
Av. Costa Pinto - Terminal de Cascais	06:32	07:02	07:37	08:15	08:50	09:25	09:55	10:25	10:55	11:25	11:55	12:25	12:55	13:25	13:55	14:25	14:55	15:25	15:55	16:25	16:55	17:25	17:55	18:22	18:52	19:22	19:52	20:17	20:47	21:17

Das 16:00h

	A	A	A	A	A	A	A	A	A	A	A	A	A
Malveira da Serra	09:15	10:15	11:15	12:15	13:15	14:15	15:15	16:15	17:15	18:15			
Av. Nossa Senhora da Assunção N.977	09:16	10:16	11:16	12:16	13:16	14:16	15:16	16:16	17:16	18:16			
Av. Nossa Senhora da Assunção N.869	09:16	10:16	11:16	12:16	13:16	14:16	15:16	16:16	17:16	18:16			
Av. Nossa Senhora da Assunção N.552	09:17	10:17	11:17	12:17	13:17	14:17	15:17	16:17	17:17	18:17			
Av. Nossa Senhora da Assunção X Rua do Cabeço	09:17	10:17	11:17	12:17	13:17	14:17	15:17	16:17	17:17	18:17			
Av. Nossa Senhora da Assunção X Rua da Vinha	09:18	10:18	11:18	12:18	13:18	14:18	15:18	16:18	17:18	18:18			
Av. Nossa Senhora da Assunção frente Igreja	09:19	10:19	11:19	12:19	13:19	14:19	15:19	16:19	17:19	18:19			
EN 247/5 frente Quinta Vale dos Cavalos	09:19	10:19	11:19	12:19	13:19	14:19	15:19	16:19	17:19	18:19			
EN 247/5 - Quinta da Ramalheira	09:20	10:20	11:20	12:20	13:20	14:20	15:20	16:20	17:20	18:20			
Rua Principal X EN 247/5	09:20	10:20	11:20	12:20	13:20	14:20	15:20	16:20	17:20	18:20			
Rua Principal N.1041A	09:21	10:21	11:21	12:21	13:21	14:21	15:21	16:21	17:21	18:21			
Rua Principal - Largo do Zambujeiro - Sociedade	09:22	10:22	11:22	12:22	13:22	14:22	15:22	16:22	17:22	18:22			
Rua Principal N.640	09:22	10:22	11:22	12:22	13:22	14:22	15:22	16:22	17:22	18:22			
Rua Principal	09:22	10:22	11:22	12:22	13:22	14:22	15:22	16:22	17:22	18:22			
Rua Júlio Dinis N.550 - Escola	09:23	10:23	11:23	12:23	13:23	14:23	15:23	16:23	17:23	18:23			
Rua Júlio Dinis N.390	09:23	10:23	11:23	12:23	13:23	14:23	15:23	16:23	17:23	18:23			
Rua Júlio Dinis N.135 - Tanques	09:24	10:24	11:24	12:24	13:24	14:24	15:24	16:24	17:24	18:24			
Rua Luís de Camões - Largo de Murches	09:25	10:25	11:25	12:25	13:25	14:25	15:25	16:25	17:25	18:25			
Rua Luís de Camões N.176	09:25	10:25	11:25	12:25	13:25	14:25	15:25	16:25	17:25	18:25			
Rua Luís de Camões frente N.445	09:26	10:26	11:26	12:26	13:26	14:26	15:26	16:26	17:26	18:26			
Estrada da Malveira da Serra N.492	09:27	10:27	11:27	12:27	13:27	14:27	15:27	16:27	17:27	18:27			
Estrada da Malveira da Serra X Chesol	09:28	10:28	11:28	12:28	13:28	14:28	15:28	16:28	17:28	18:28			
Estrada da Malveira da Serra frente Auto Transcais	09:29	10:29	11:29	12:29	13:29	14:29	15:29	16:29	17:29	18:29			
Estrada da Malveira da Serra frente Minipreço	09:30	10:30	11:30	12:30	13:30	14:30	15:30	16:30	17:30	18:30			
Av. Eng. Adelino Amaro da Costa X Birre	09:30	10:30	11:30	12:30	13:30	14:30	15:30	16:30	17:30	18:30			
Hospital de Cascais	09:36	10:36	11:36	12:36	13:36	14:36	15:36	16:36	17:36	18:36			
Rua Conde Barão frente N.518 - Escola	09:40	10:40	11:40	12:40	13:40	14:40	15:40	16:40	17:40	18:40			
Rua Conde Barão frente Hospital	09:41	10:41	11:41	12:41	13:41	14:41	15:41	16:41	17:41	18:41			
Rua Conde Barão N.55	09:42	10:42	11:42	12:42	13:42	14:42	15:42	16:42	17:42	18:42			
Av. República - Lidl	09:43	10:43	11:43	12:43	13:43	14:43	15:43	16:43	17:43	18:43			
Rotunda Fernanda Mouzinho de Albuquerque N.5	09:44	10:44	11:44	12:44	13:44	14:44	15:44	16:44	17:44	18:44			

Sábados, Domingos e Feriados



Volta

Rotunda Fernanda Mouzinho de Albuquerque	08:05	08:45	09:25	10:05	11:05	12:05	13:05	14:05	15:05	16:05	17:05	17:45	18:25	19:05	19:45	20:45	21:45	22:45
Av. República - Lidl	08:06	08:46	09:26	10:06	11:06	12:06	13:06	14:06	15:06	16:06	17:06	17:46	18:26	19:06	19:46	20:46	21:46	22:46
Rua Conde Barão N.24 A	08:07	08:47	09:27	10:07	11:07	12:07	13:07	14:07	15:07	16:07	17:07	17:47	18:27	19:07	19:47	20:47	21:47	22:47
Rua Conde Barão - Hospital	08:08	08:48	09:28	10:08	11:08	12:08	13:08	14:08	15:08	16:08	17:08	17:48	18:28	19:08	19:48	20:48	21:48	22:48
Rua Conde Barão - Escola	08:09	08:49	09:29	10:09	11:09	12:09	13:09	14:09	15:09	16:09	17:09	17:49	18:29	19:09	19:49	20:49	21:49	22:49
Hospital de Cascais	08:13	08:53	09:33	10:13	11:13	12:13	13:13	14:13	15:13	16:13	17:13	17:53	18:33	19:13	19:53	20:53	21:53	22:53
Av. Eng. Adelino Amaro da Costa N.2130 X Birre	08:20	09:00	09:40	10:20	11:20	12:20	13:20	14:20	15:20	16:20	17:20	18:00	18:40	19:20	20:00	21:00	22:00	23:00
Estrada da Malveira da Serra - MimiPreço	08:21	09:01	09:41	10:21	11:21	12:21	13:21	14:21	15:21	16:21	17:21	18:01	18:41	19:21	20:01	21:01	22:01	23:01
Estrada da Malveira da Serra - Logoplaste	08:22	09:02	09:42	10:22	11:22	12:22	13:22	14:22	15:22	16:22	17:22	18:02	18:42	19:22	20:02	21:02	22:02	23:02
Estrada da Malveira da Serra - Rotunda	08:23	09:03	09:43	10:23	11:23	12:23	13:23	14:23	15:23	16:23	17:23	18:03	18:43	19:23	20:03	21:03	22:03	23:03
Estrada da Malveira da Serra N.1492	08:24	09:04	09:44	10:24	11:24	12:24	13:24	14:24	15:24	16:24	17:24	18:04	18:44	19:24	20:04	21:04	22:04	23:04
Estrada da Malveira da Serra X Aldeia do Juso	08:25	09:05	09:45	10:25	11:25	12:25	13:25	14:25	15:25	16:25	17:25	18:05	18:45	19:25	20:05	21:05	22:05	23:05
Rua Luis de Camões X Rua Martim Moniz	08:26	09:06	09:46	10:26	11:26	12:26	13:26	14:26	15:26	16:26	17:26	18:06	18:46	19:26	20:06	21:06	22:06	23:06
Rua Luis de Camões N.47 A - Largo de Murches	08:26	09:06	09:46	10:26	11:26	12:26	13:26	14:26	15:26	16:26	17:26	18:06	18:46	19:26	20:06	21:06	22:06	23:06
Rua Principal - Largo Vicente - Tanques	08:27	09:07	09:47	10:27	11:27	12:27	13:27	14:27	15:27	16:27	17:27	18:07	18:47	19:27	20:07	21:07	22:07	23:07
Rua Júlio Dinis N.135	08:27	09:07	09:47	10:27	11:27	12:27	13:27	14:27	15:27	16:27	17:27	18:07	18:47	19:27	20:07	21:07	22:07	23:07
Rua Júlio Dinis N.592 frente Escola	08:28	09:08	09:48	10:28	11:28	12:28	13:28	14:28	15:28	16:28	17:28	18:08	18:48	19:28	20:08	21:08	22:08	23:08
Rua Principal	08:28	09:08	09:48	10:28	11:28	12:28	13:28	14:28	15:28	16:28	17:28	18:08	18:48	19:28	20:08	21:08	22:08	23:08
Rua Principal N.618	08:29	09:09	09:49	10:29	11:29	12:29	13:29	14:29	15:29	16:29	17:29	18:09	18:49	19:29	20:09	21:09	22:09	23:09
Rua Principal N.782 - Largo do Zambujeiro	08:29	09:09	09:49	10:29	11:29	12:29	13:29	14:29	15:29	16:29	17:29	18:09	18:49	19:29	20:09	21:09	22:09	23:09
Rua Principal X EN 247/5	08:30	09:10	09:50	10:30	11:30	12:30	13:30	14:30	15:30	16:30	17:30	18:10	18:50	19:30	20:10	21:10	22:10	23:10
Rua Principal X EN 247/5	08:31	09:11	09:51	10:31	11:31	12:31	13:31	14:31	15:31	16:31	17:31	18:11	18:51	19:31	20:11	21:11	22:11	23:11
EN 247/5 frente Quinta da Remalheira	08:32	09:12	09:52	10:32	11:32	12:32	13:32	14:32	15:32	16:32	17:32	18:12	18:52	19:32	20:12	21:12	22:12	23:12
EN 247/5 X Quinta Vale dos Cavalos	08:33	09:13	09:53	10:33	11:33	12:33	13:33	14:33	15:33	16:33	17:33	18:13	18:53	19:33	20:13	21:13	22:13	23:13
Av. Nossa Senhora da Assunção - Igreja	08:34	09:14	09:54	10:34	11:34	12:34	13:34	14:34	15:34	16:34	17:34	18:14	18:54	19:34	20:14	21:14	22:14	23:14
Av. Nossa Senhora da Assunção X Rua da Vinha	08:34	09:14	09:54	10:34	11:34	12:34	13:34	14:34	15:34	16:34	17:34	18:14	18:54	19:34	20:14	21:14	22:14	23:14
Av. Nossa Senhora da Assunção	08:35	09:15	09:55	10:35	11:35	12:35	13:35	14:35	15:35	16:35	17:35	18:15	18:55	19:35	20:15	21:15	22:15	23:15
Av. Nossa Senhora da Assunção N.584	08:36	09:16	09:56	10:36	11:36	12:36	13:36	14:36	15:36	16:36	17:36	18:16	18:56	19:36	20:16	21:16	22:16	23:16
Av. Nossa Senhora da Assunção N.869	08:37	09:17	09:57	10:37	11:37	12:37	13:37	14:37	15:37	16:37	17:37	18:17	18:57	19:37	20:17	21:17	22:17	23:17
Av. Nossa Senhora da Assunção frente N.977	08:38	09:18	09:58	10:38	11:38	12:38	13:38	14:38	15:38	16:38	17:38	18:18	18:58	19:38	20:18	21:18	22:18	23:18
Malveira da Serra	08:38	09:18	09:58	10:38	11:38	12:38	13:38	14:38	15:38	16:38	17:38	18:18	18:58	19:38	20:18	21:18	22:18	23:18

Das 17:00h



	A	A	A	A	A	A	A	A	A	A	A	A	A	A	A	A	A	A	A
Rotunda Fernanda Mouzinho de Albuquerque	09:45	10:45	11:45	12:45	13:45	14:45	15:45	16:45	17:45	18:45									
Av. República - Lidl	09:46	10:46	11:46	12:46	13:46	14:46	15:46	16:46	17:46	18:46									
Rua Conde Barão N.24 A	09:47	10:47	11:47	12:47	13:47	14:47	15:47	16:47	17:47	18:47									
Rua Conde Barão - Hospital	09:48	10:48	11:48	12:48	13:48	14:48	15:48	16:48	17:48	18:48									
Rua Conde Barão - Escola	09:49	10:49	11:49	12:49	13:49	14:49	15:49	16:49	17:49	18:49									
Hospital de Cascais	09:53	10:53	11:53	12:53	13:53	14:53	15:53	16:53	17:53	18:53									
Av. Eng. Adelino Amaro da Costa N.2130 X Birre	10:00	11:00	12:00	13:00	14:00	15:00	16:00	17:00	18:00	19:00									
Estrada da Malveira da Serra - Mini-preço	10:00	11:00	12:00	13:00	14:00	15:00	16:00	17:00	18:00	19:00									
Estrada da Malveira da Serra - Logoplaste	10:01	11:01	12:01	13:01	14:01	15:01	16:01	17:01	18:01	19:01									
Estrada da Malveira da Serra - Rotunda	10:02	11:02	12:02	13:02	14:02	15:02	16:02	17:02	18:02	19:02									
Estrada da Malveira da Serra N.1492	10:03	11:03	12:03	13:03	14:03	15:03	16:03	17:03	18:03	19:03									
Estrada da Malveira da Serra X Aldeia do Juso	10:04	11:04	12:04	13:04	14:04	15:04	16:04	17:04	18:04	19:04									
Rua Luis de Camões X Rua Martim Moniz	10:05	11:05	12:05	13:05	14:05	15:05	16:05	17:05	18:05	19:05									
Rua Luis de Camões N.47 A - Largo de Murches	10:05	11:05	12:05	13:05	14:05	15:05	16:05	17:05	18:05	19:05									
Rua Principal - Largo Vicente - Tanques	10:06	11:06	12:06	13:06	14:06	15:06	16:06	17:06	18:06	19:06									
Rua Júlio Dinis N.135	10:06	11:06	12:06	13:06	14:06	15:06	16:06	17:06	18:06	19:06									
Rua Júlio Dinis N.532 frente Escola	10:07	11:07	12:07	13:07	14:07	15:07	16:07	17:07	18:07	19:07									
Rua Principal	10:07	11:07	12:07	13:07	14:07	15:07	16:07	17:07	18:07	19:07									
Rua Principal N.618	10:08	11:08	12:08	13:08	14:08	15:08	16:08	17:08	18:08	19:08									
Rua Principal N.782 - Largo do Zambujeiro	10:08	11:08	12:08	13:08	14:08	15:08	16:08	17:08	18:08	19:08									
Rua Principal frente N.1027	10:09	11:09	12:09	13:09	14:09	15:09	16:09	17:09	18:09	19:09									
Rua Principal X EN 247/5	10:10	11:10	12:10	13:10	14:10	15:10	16:10	17:10	18:10	19:10									
EN 247/5 frente Quinta da Ramalheira	10:10	11:10	12:10	13:10	14:10	15:10	16:10	17:10	18:10	19:10									
EN 247/5 X Quinta Vale dos Cavalos	10:11	11:11	12:11	13:11	14:11	15:11	16:11	17:11	18:11	19:11									
Av. Nossa Senhora da Assunção - Igreja	10:12	11:12	12:12	13:12	14:12	15:12	16:12	17:12	18:12	19:12									
Av. Nossa Senhora da Assunção X Rua da Vinha	10:13	11:13	12:13	13:13	14:13	15:13	16:13	17:13	18:13	19:13									
Av. Nossa Senhora da Assunção	10:13	11:13	12:13	13:13	14:13	15:13	16:13	17:13	18:13	19:13									
Av. Nossa Senhora da Assunção N.584	10:13	11:13	12:13	13:13	14:13	15:13	16:13	17:13	18:13	19:13									
Av. Nossa Senhora da Assunção N.869	10:14	11:14	12:14	13:14	14:14	15:14	16:14	17:14	18:14	19:14									
Av. Nossa Senhora da Assunção frente N.977	10:15	11:15	12:15	13:15	14:15	15:15	16:15	17:15	18:15	19:15									
Malveira da Serra	10:15	11:15	12:15	13:15	14:15	15:15	16:15	17:15	18:15	19:15									

Sábados, Domingos e Feriados



	Dias Úteis
Rua do Lamieiro N.200 A	06:56 07:36 08:16 08:56 09:36 10:16 10:56 11:36 12:16 12:56 13:36 14:16 14:56 15:36 16:16 16:56 17:36 18:16 18:56 19:36 20:16 20:56 21:36
Rua Marquês de Angeja frente N.6	06:58 07:38 08:18 08:58 09:38 10:18 10:58 11:38 12:18 12:58 13:38 14:18 14:58 15:38 16:18 16:58 17:38 18:18 18:58 19:38 20:18 20:58 21:38
Rua Francisco Roquete N.4	06:59 07:39 08:19 08:59 09:39 10:19 10:59 11:39 12:19 12:59 13:39 14:19 14:59 15:39 16:19 16:59 17:39 18:19 18:59 19:39 20:19 20:59 21:39
Estrada da Atrozela N.182 A	07:00 07:40 08:20 09:00 09:40 10:20 11:00 11:40 12:20 13:00 13:40 14:20 15:00 15:40 16:20 17:00 17:40 18:20 19:00 19:40 20:20 21:00 21:40
Largo da Atrozela	07:01 07:41 08:21 09:01 09:41 10:21 11:01 11:41 12:21 13:01 13:41 14:21 15:01 15:41 16:21 17:01 17:41 18:21 19:01 19:41 20:21 21:01 21:41
Estrada da Atrozela N.157 A	07:02 07:42 08:22 09:02 09:42 10:22 11:02 11:42 12:22 13:02 13:42 14:22 15:02 15:42 16:22 17:02 17:42 18:22 19:02 19:42 20:22 21:02 21:42
Rua de Cascais - Largo	07:03 07:43 08:23 09:03 09:43 10:23 11:03 11:43 12:23 13:03 13:43 14:23 15:03 15:43 16:23 17:03 17:43 18:23 19:03 19:43 20:23 21:03 21:43
Rua João Pires Correia N.29	07:04 07:44 08:24 09:04 09:44 10:24 11:04 11:44 12:24 13:04 13:44 14:24 15:04 15:44 16:24 17:04 17:44 18:24 19:04 19:44 20:24 21:04 21:44
Rua Conde Barão frente N.518 - Escola	07:05 07:45 08:25 09:05 09:45 10:25 11:05 11:45 12:25 13:05 13:45 14:25 15:05 15:45 16:25 17:05 17:45 18:25 19:05 19:45 20:25 21:05 21:45
Rua Conde Barão frente Hospital	07:05 07:45 08:25 09:05 09:45 10:25 11:05 11:45 12:25 13:05 13:45 14:25 15:05 15:45 16:25 17:05 17:45 18:25 19:05 19:45 20:25 21:05 21:45
Rua Conde Barão N.55	07:06 07:46 08:26 09:06 09:46 10:26 11:06 11:46 12:26 13:06 13:46 14:26 15:06 15:46 16:26 17:06 17:46 18:26 19:06 19:46 20:26 21:06 21:46
Av. República - Casal das Rosas	07:07 07:47 08:27 09:07 09:47 10:27 11:07 11:47 12:27 13:07 13:47 14:27 15:07 15:47 16:27 17:07 17:47 18:27 19:07 19:47 20:27 21:07 21:47
Av. República frente Quinta do Patino	07:08 07:48 08:28 09:08 09:48 10:28 11:08 11:48 12:28 13:08 13:48 14:28 15:08 15:48 16:28 17:08 17:48 18:28 19:08 19:48 20:28 21:08 21:48
Av. República - Ponte	07:09 07:49 08:29 09:09 09:49 10:29 11:09 11:49 12:29 13:09 13:49 14:29 15:09 15:49 16:29 17:09 17:49 18:29 19:09 19:49 20:29 21:09 21:49
Av. República - Golf	07:10 07:50 08:30 09:10 09:50 10:30 11:10 11:50 12:30 13:10 13:50 14:30 15:10 15:50 16:30 17:10 17:50 18:30 19:10 19:50 20:30 21:10 21:50
Av. D. Nuno Álvares Pereira frente N.3	07:11 07:51 08:31 09:11 09:51 10:31 11:11 11:51 12:31 13:11 13:51 14:31 15:11 15:51 16:31 17:11 17:51 18:31 19:11 19:51 20:31 21:11 21:51
Av. Portugal N.5	07:12 07:52 08:32 09:12 09:52 10:32 11:12 11:52 12:32 13:12 13:52 14:32 15:12 15:52 16:32 17:12 17:52 18:32 19:12 19:52 20:32 21:12 21:52
Av. Portugal - PSP	07:12 07:52 08:32 09:12 09:52 10:32 11:12 11:52 12:32 13:12 13:52 14:32 15:12 15:52 16:32 17:12 17:52 18:32 19:12 19:52 20:32 21:12 21:52
Av. Portugal - Feira do Artesanato	07:13 07:53 08:33 09:13 09:53 10:33 11:13 11:53 12:33 13:13 13:53 14:33 15:13 15:53 16:33 17:13 17:53 18:33 19:13 19:53 20:33 21:13 21:53
Praça Almeida Garrett - Casino do Estoril	07:14 07:54 08:34 09:14 09:54 10:34 11:14 11:54 12:34 13:14 13:54 14:34 15:14 15:54 16:34 17:14 17:54 18:34 19:14 19:54 20:34 21:14 21:54
Av. Aida - Arcadas	07:14 07:54 08:34 09:14 09:54 10:34 11:14 11:54 12:34 13:14 13:54 14:34 15:14 15:54 16:34 17:14 17:54 18:34 19:14 19:54 20:34 21:14 21:54
Av. Marginal - Estoril Estação	07:15 07:55 08:35 09:15 09:55 10:35 11:15 11:55 12:35 13:15 13:55 14:35 15:15 15:55 16:35 17:15 17:55 18:35 19:15 19:55 20:35 21:15 21:55





	A	A	A	A	A	A	A	A	A	A	A	A	A	A	A	A	A	A	A
Av. Costa Pinto - Terminal de Cascais	06:40	07:20	08:00	08:40	09:20	10:00	10:40	11:20	12:00	12:40	13:20	14:00	15:20	16:40	18:00	19:20	20:40	22:00	
Rua Henrique Seixas N.203	06:41	07:21	08:01	08:41	09:21	10:01	10:41	11:21	12:01	12:41	13:21	14:01	15:21	16:41	18:01	19:21	20:41	22:01	
Av. Sintra N.546	06:42	07:22	08:02	08:42	09:22	10:02	10:42	11:22	12:02	12:42	13:22	14:02	15:22	16:42	18:02	19:22	20:42	22:02	
Av. Sintra N.826 A	06:43	07:23	08:03	08:43	09:23	10:03	10:43	11:23	12:03	12:43	13:23	14:03	15:23	16:43	18:03	19:23	20:43	22:03	
Av. Sintra X Bairro Marechal Carmona	06:44	07:24	08:04	08:44	09:24	10:04	10:44	11:24	12:04	12:44	13:24	14:04	15:24	16:44	18:04	19:24	20:44	22:04	
Av. Sintra - Freiras - Pai do Vento	06:45	07:25	08:05	08:45	09:25	10:05	10:45	11:25	12:05	12:45	13:25	14:05	15:25	16:45	18:05	19:25	20:45	22:05	
Av. Sintra N.1658	06:45	07:25	08:05	08:45	09:25	10:05	10:45	11:25	12:05	12:45	13:25	14:05	15:25	16:45	18:05	19:25	20:45	22:05	
Av. Sintra - Fonte Velha	06:46	07:26	08:06	08:46	09:26	10:06	10:46	11:26	12:06	12:46	13:26	14:06	15:26	16:46	18:06	19:26	20:46	22:06	
Estrada da Ribeira N.1259 - Mercedes	06:47	07:27	08:07	08:47	09:27	10:07	10:47	11:27	12:07	12:47	13:27	14:07	15:27	16:47	18:07	19:27	20:47	22:07	
Estrada da Ribeira frente N.854	06:48	07:28	08:08	08:48	09:28	10:08	10:48	11:28	12:08	12:48	13:28	14:08	15:28	16:48	18:08	19:28	20:48	22:08	
Rua Carlos Anjos N.1378	06:49	07:29	08:09	08:49	09:29	10:09	10:49	11:29	12:09	12:49	13:29	14:09	15:29	16:49	18:09	19:29	20:49	22:09	
Rua Carlos Anjos N.1770 frente Cruz de Popa	06:49	07:29	08:09	08:49	09:29	10:09	10:49	11:29	12:09	12:49	13:29	14:09	15:29	16:49	18:09	19:29	20:49	22:09	
Rua de Cascais N.392 frente GNR	06:50	07:30	08:10	08:50	09:30	10:10	10:50	11:30	12:10	12:50	13:30	14:10	15:30	16:50	18:10	19:30	20:50	22:10	
Rua João Pires Correia N.153	06:51	07:31	08:11	08:51	09:31	10:11	10:51	11:31	12:11	12:51	13:31	14:11	15:31	16:51	18:11	19:31	20:51	22:11	
Rua Francisco Roquete N.4	06:51	07:31	08:11	08:51	09:31	10:11	10:51	11:31	12:11	12:51	13:31	14:11	15:31	16:51	18:11	19:31	20:51	22:11	
Rua Marquês de Angeja N.6	06:52	07:32	08:12	08:52	09:32	10:12	10:52	11:32	12:12	12:52	13:32	14:12	15:32	16:52	18:12	19:32	20:52	22:12	
Rua do Lameiro frente N.200	06:54	07:34	08:14	08:54	09:34	10:14	10:54	11:34	12:14	12:54	13:34	14:14	15:34	16:54	18:14	19:34	20:54	22:14	
Rua Manuel Henriques frente Hospital	06:54	07:34	08:14	08:54	09:34	10:14	10:54	11:34	12:14	12:54	13:34	14:14	15:34	16:54	18:14	19:34	20:54	22:14	
Rua Manuel Henriques - Casa da Eira	06:55	07:35	08:15	08:55	09:35	10:15	10:55	11:35	12:15	12:55	13:35	14:15	15:35	16:55	18:15	19:35	20:55	22:15	
Rua Manuel Henriques - Largo do Cabreiro	06:55	07:35	08:15	08:55	09:35	10:15	10:55	11:35	12:15	12:55	13:35	14:15	15:35	16:55	18:15	19:35	20:55	22:15	
Rua Manuel Henriques X Rua Ary dos Santos	06:55	07:35	08:15	08:55	09:35	10:15	10:55	11:35	12:15	12:55	13:35	14:15	15:35	16:55	18:15	19:35	20:55	22:15	
Rua Manuel Henriques - Hospital	06:56	07:36	08:16	08:56	09:36	10:16	10:56	11:36	12:16	12:56	13:36	14:16	15:36	16:56	18:16	19:36	20:56	22:16	

Sábados

Rua do Lameiro N.200 A	06:56	07:36	08:16	08:56	09:36	10:16	10:56	11:36	12:16	12:56	13:36	14:16	15:36	16:56	18:16	19:36	20:56
Rua Marquês de Angeja frente N.6	06:58	07:38	08:18	08:58	09:38	10:18	10:58	11:38	12:18	12:58	13:38	14:18	15:38	16:58	18:18	19:38	20:58
Rua Francisco Roquete N.4	06:59	07:39	08:19	08:59	09:39	10:19	10:59	11:39	12:19	12:59	13:39	14:19	15:39	16:59	18:19	19:39	20:59
Estrada da Atrozela N.182 A	07:00	07:40	08:20	09:00	09:40	10:20	11:00	11:40	12:20	13:00	13:40	14:20	15:40	17:00	18:20	19:40	21:00
Largo da Atrozela	07:01	07:41	08:21	09:01	09:41	10:21	11:01	11:41	12:21	13:01	13:41	14:21	15:41	17:01	18:21	19:41	21:01
Estrada da Atrozela N.157 A	07:02	07:42	08:22	09:02	09:42	10:22	11:02	11:42	12:22	13:02	13:42	14:22	15:42	17:02	18:22	19:42	21:02
Rua de Cascais - Largo	07:03	07:43	08:23	09:03	09:43	10:23	11:03	11:43	12:23	13:03	13:43	14:23	15:43	17:03	18:23	19:43	21:03
Rua João Pires Correia N.29	07:04	07:44	08:24	09:04	09:44	10:24	11:04	11:44	12:24	13:04	13:44	14:24	15:44	17:04	18:24	19:44	21:04
Rua Conde Barão frente N.518 - Escola	07:05	07:45	08:25	09:05	09:45	10:25	11:05	11:45	12:25	13:05	13:45	14:25	15:45	17:05	18:25	19:45	21:05
Rua Conde Barão frente Hospital	07:05	07:45	08:25	09:05	09:45	10:25	11:05	11:45	12:25	13:05	13:45	14:25	15:45	17:05	18:25	19:45	21:05
Rua Conde Barão N.55	07:06	07:46	08:26	09:06	09:46	10:26	11:06	11:46	12:26	13:06	13:46	14:26	15:46	17:06	18:26	19:46	21:06
Av. República - Casal das Rosas	07:07	07:47	08:27	09:07	09:47	10:27	11:07	11:47	12:27	13:07	13:47	14:27	15:47	17:07	18:27	19:47	21:07
Av. República frente Quinta do Patino	07:08	07:48	08:28	09:08	09:48	10:28	11:08	11:48	12:28	13:08	13:48	14:28	15:48	17:08	18:28	19:48	21:08
Av. República - Ponte	07:09	07:49	08:29	09:09	09:49	10:29	11:09	11:49	12:29	13:09	13:49	14:29	15:49	17:09	18:29	19:49	21:09
Av. República - Golf	07:10	07:50	08:30	09:10	09:50	10:30	11:10	11:50	12:30	13:10	13:50	14:30	15:50	17:10	18:30	19:50	21:10
Av. D. Nuno Álvares Pereira frente N.3	07:11	07:51	08:31	09:11	09:51	10:31	11:11	11:51	12:31	13:11	13:51	14:31	15:51	17:11	18:31	19:51	21:11
Av. Portugal N.5	07:12	07:52	08:32	09:12	09:52	10:32	11:12	11:52	12:32	13:12	13:52	14:32	15:52	17:12	18:32	19:52	21:12
Av. Portugal - PSP	07:12	07:52	08:32	09:12	09:52	10:32	11:12	11:52	12:32	13:12	13:52	14:32	15:52	17:12	18:32	19:52	21:12
Av. Portugal - Feira do Artesanato	07:13	07:53	08:33	09:13	09:53	10:33	11:13	11:53	12:33	13:13	13:53	14:33	15:53	17:13	18:33	19:53	21:13
Praça Almeida Garrett - Casino do Estoril	07:14	07:54	08:34	09:14	09:54	10:34	11:14	11:54	12:34	13:14	13:54	14:34	15:54	17:14	18:34	19:54	21:14
Av. Aida - Arcadas	07:14	07:54	08:34	09:14	09:54	10:34	11:14	11:54	12:34	13:14	13:54	14:34	15:54	17:14	18:34	19:54	21:14
Av. Marginal - Estoril Estação	07:15	07:55	08:35	09:15	09:55	10:35	11:15	11:55	12:35	13:15	13:55	14:35	15:55	17:15	18:35	19:55	21:15

Sábados

Rua do Lameiro N.200 A	06:56	07:36	08:16	08:56	09:36	10:16	10:56	11:36	12:16	12:56	13:36	14:16	15:36	16:56	18:16	19:36	20:56	22:16
Rua Marquês de Angeja frente N.6	06:58	07:38	08:18	08:58	09:38	10:18	10:58	11:38	12:18	12:58	13:38	14:18	15:38	16:58	18:18	19:38	20:58	22:18
Rua Francisco Roquete N.4	06:59	07:39	08:19	08:59	09:39	10:19	10:59	11:39	12:19	12:59	13:39	14:19	15:39	16:59	18:19	19:39	20:59	22:19
Estrada da Atrozela N.182 A	07:00	07:40	08:20	09:00	09:40	10:20	11:00	11:40	12:20	13:00	13:40	14:20	15:40	17:00	18:20	19:40	21:00	22:20
Largo da Atrozela	07:01	07:41	08:21	09:01	09:41	10:21	11:01	11:41	12:21	13:01	13:41	14:21	15:41	17:01	18:21	19:41	21:01	22:21
Estrada da Atrozela N.157 A	07:02	07:42	08:22	09:02	09:42	10:22	11:02	11:42	12:22	13:02	13:42	14:22	15:42	17:02	18:22	19:42	21:02	22:22
Rua de Cascais - Largo	07:03	07:43	08:23	09:03	09:43	10:23	11:03	11:43	12:23	13:03	13:43	14:23	15:43	17:03	18:23	19:43	21:03	22:23
Rua João Pires Correia N.29	07:04	07:44	08:24	09:04	09:44	10:24	11:04	11:44	12:24	13:04	13:44	14:24	15:44	17:04	18:24	19:44	21:04	22:24
Rua Conde Barão frente N.518 - Escola	07:05	07:45	08:25	09:05	09:45	10:25	11:05	11:45	12:25	13:05	13:45	14:25	15:45	17:05	18:25	19:45	21:05	22:25
Rua Conde Barão frente Hospital	07:05	07:45	08:25	09:05	09:45	10:25	11:05	11:45	12:25	13:05	13:45	14:25	15:45	17:05	18:25	19:45	21:05	22:25
Rua Conde Barão N.55	07:06	07:46	08:26	09:06	09:46	10:26	11:06	11:46	12:26	13:06	13:46	14:26	15:46	17:06	18:26	19:46	21:06	22:26
Av. República - Casal das Rosas	07:07	07:47	08:27	09:07	09:47	10:27	11:07	11:47	12:27	13:07	13:47	14:27	15:47	17:07	18:27	19:47	21:07	22:27
Av. República frente Quinta do Patino	07:08	07:48	08:28	09:08	09:48	10:28	11:08	11:48	12:28	13:08	13:48	14:28	15:48	17:08	18:28	19:48	21:08	22:28
Av. República - Ponte	07:09	07:49	08:29	09:09	09:49	10:29	11:09	11:49	12:29	13:09	13:49	14:29	15:49	17:09	18:29	19:49	21:09	22:29
Av. República - Golf	07:10	07:50	08:30	09:10	09:50	10:30	11:10	11:50	12:30	13:10	13:50	14:30	15:50	17:10	18:30	19:50	21:10	22:30
Av. D. Nuno Álvares Pereira frente N.3	07:11	07:51	08:31	09:11	09:51	10:31	11:11	11:51	12:31	13:11	13:51	14:31	15:51	17:11	18:31	19:51	21:11	22:31
Av. Portugal N.5	07:12	07:52	08:32	09:12	09:52	10:32	11:12	11:52	12:32	13:12	13:52	14:32	15:52	17:12	18:32	19:52	21:12	22:32
Av. Portugal - PSP	07:12	07:52	08:32	09:12	09:52	10:32	11:12	11:52	12:32	13:12	13:52	14:32	15:52	17:12	18:32	19:52	21:12	22:32
Av. Portugal - Feira do Artesanato	07:13	07:53	08:33	09:13	09:53	10:33	11:13	11:53	12:33	13:13	13:53	14:33	15:53	17:13	18:33	19:53	21:13	22:33
Praça Almeida Garrett - Casino do Estoril	07:14	07:54	08:34	09:14	09:54	10:34	11:14	11:54	12:34	13:14	13:54	14:34	15:54	17:14	18:34	19:54	21:14	22:34
Av. Aída - Arcadas	07:14	07:54	08:34	09:14	09:54	10:34	11:14	11:54	12:34	13:14	13:54	14:34	15:54	17:14	18:34	19:54	21:14	22:34
Av. Marginal - Estoril Estação	07:15	07:55	08:35	09:15	09:55	10:35	11:15	11:55	12:35	13:15	13:55	14:35	15:55	17:15	18:35	19:55	21:15	22:35

Domingos e Feriados

Volta

Av. Marginal - Estoril Estação	07:00	07:40	08:20	09:00	09:40	10:20	11:00	11:40	12:20	13:00	13:40	14:20	15:00	15:40	16:20	17:00	17:40	18:20	19:00	19:40	20:20	21:00	21:40
Av. Bombeiros Voluntários frente N.195	07:02	07:42	08:22	09:02	09:42	10:22	11:02	11:42	12:22	13:02	13:42	14:22	15:02	15:42	16:22	17:02	17:42	18:22	19:02	19:42	20:22	21:02	21:42
Av. Bombeiros Voluntários N.458 A	07:02	07:42	08:22	09:02	09:42	10:22	11:02	11:42	12:22	13:02	13:42	14:22	15:02	15:42	16:22	17:02	17:42	18:22	19:02	19:42	20:22	21:02	21:42
Av. Bombeiros Voluntários N.1026	07:03	07:43	08:23	09:03	09:43	10:23	11:03	11:43	12:23	13:03	13:43	14:23	15:03	15:43	16:23	17:03	17:43	18:23	19:03	19:43	20:23	21:03	21:43
Av. República - Golf	07:04	07:44	08:24	09:04	09:44	10:24	11:04	11:44	12:24	13:04	13:44	14:24	15:04	15:44	16:24	17:04	17:44	18:24	19:04	19:44	20:24	21:04	21:44
Av. República - Ponte	07:05	07:45	08:25	09:05	09:45	10:25	11:05	11:45	12:25	13:05	13:45	14:25	15:05	15:45	16:25	17:05	17:45	18:25	19:05	19:45	20:25	21:05	21:45
Av. República - Quinta do Patino	07:06	07:46	08:26	09:06	09:46	10:26	11:06	11:46	12:26	13:06	13:46	14:26	15:06	15:46	16:26	17:06	17:46	18:26	19:06	19:46	20:26	21:06	21:46
Av. República N.2252 X	07:06	07:46	08:26	09:06	09:46	10:26	11:06	11:46	12:26	13:06	13:46	14:26	15:06	15:46	16:26	17:06	17:46	18:26	19:06	19:46	20:26	21:06	21:46
Rua Conde Barão N.24 A	07:07	07:47	08:27	09:07	09:47	10:27	11:07	11:47	12:27	13:07	13:47	14:27	15:07	15:47	16:27	17:07	17:47	18:27	19:07	19:47	20:27	21:07	21:47
Rua Conde Barão - Hospital	07:07	07:47	08:27	09:07	09:47	10:27	11:07	11:47	12:27	13:07	13:47	14:27	15:07	15:47	16:27	17:07	17:47	18:27	19:07	19:47	20:27	21:07	21:47
Rua Conde Barão - Escola	07:08	07:48	08:28	09:08	09:48	10:28	11:08	11:48	12:28	13:08	13:48	14:28	15:08	15:48	16:28	17:08	17:48	18:28	19:08	19:48	20:28	21:08	21:48
Rua João Pires Correia N.153	07:09	07:49	08:29	09:09	09:49	10:29	11:09	11:49	12:29	13:09	13:49	14:29	15:09	15:49	16:29	17:09	17:49	18:29	19:09	19:49	20:29	21:09	21:49
Rua Francisco Roquete N.4	07:10	07:50	08:30	09:10	09:50	10:30	11:10	11:50	12:30	13:10	13:50	14:30	15:10	15:50	16:30	17:10	17:50	18:30	19:10	19:50	20:30	21:10	21:50
Estrada da Atrozela N.182 A	07:11	07:51	08:31	09:11	09:51	10:31	11:11	11:51	12:31	13:11	13:51	14:31	15:11	15:51	16:31	17:11	17:51	18:31	19:11	19:51	20:31	21:11	21:51
Largo da Atrozela	07:12	07:52	08:32	09:12	09:52	10:32	11:12	11:52	12:32	13:12	13:52	14:32	15:12	15:52	16:32	17:12	17:52	18:32	19:12	19:52	20:32	21:12	21:52
Estrada da Atrozela N.157 A	07:13	07:53	08:33	09:13	09:53	10:33	11:13	11:53	12:33	13:13	13:53	14:33	15:13	15:53	16:33	17:13	17:53	18:33	19:13	19:53	20:33	21:13	21:53
Rua Marquês de Angeja N.6	07:14	07:54	08:34	09:14	09:54	10:34	11:14	11:54	12:34	13:14	13:54	14:34	15:14	15:54	16:34	17:14	17:54	18:34	19:14	19:54	20:34	21:14	21:54
Rua do Lameiro frente N.200	07:16	07:56	08:36	09:16	09:56	10:36	11:16	11:56	12:36	13:16	13:56	14:36	15:16	15:56	16:36	17:16	17:56	18:36	19:16	19:56	20:36	21:16	21:56
Rua Manuel Henriques frente Hospital	07:16	07:56	08:36	09:16	09:56	10:36	11:16	11:56	12:36	13:16	13:56	14:36	15:16	15:56	16:36	17:16	17:56	18:36	19:16	19:56	20:36	21:16	21:56
Rua Manuel Henriques - Casa da Eira	07:17	07:57	08:37	09:17	09:57	10:37	11:17	11:57	12:37	13:17	13:57	14:37	15:17	15:57	16:37	17:17	17:57	18:37	19:17	19:57	20:37	21:17	21:57
Rua Manuel Henriques - Largo do Cabreiro	07:17	07:57	08:37	09:17	09:57	10:37	11:17	11:57	12:37	13:17	13:57	14:37	15:17	15:57	16:37	17:17	17:57	18:37	19:17	19:57	20:37	21:17	21:57
Rua Manuel Henriques X Rua Ary dos Santos	07:17	07:57	08:37	09:17	09:57	10:37	11:17	11:57	12:37	13:17	13:57	14:37	15:17	15:57	16:37	17:17	17:57	18:37	19:17	19:57	20:37	21:17	21:57

Dias Frieis

Rua Manuel Henriques - Hospital	07:18	07:58	08:38	09:18	09:58	10:38	11:18	11:58	12:38	13:18	13:58	14:38	15:18	15:58	16:38	17:18	17:58	18:38	19:18	19:58	20:38	21:18	21:58
Rua do Lameiro N.200 A	07:18	07:58	08:38	09:18	09:58	10:38	11:18	11:58	12:38	13:18	13:58	14:38	15:18	15:58	16:38	17:18	17:58	18:38	19:18	19:58	20:38	21:18	21:58
Rua Marquês de Angeja frente N.6	07:20	08:00	08:40	09:20	10:00	10:40	11:20	12:00	12:40	13:20	14:00	14:40	15:20	16:00	16:40	17:20	18:00	18:40	19:20	20:00	20:40	21:20	22:00
Rua de Cascais - Largo	07:20	08:00	08:40	09:20	10:00	10:40	11:20	12:00	12:40	13:20	14:00	14:40	15:20	16:00	16:40	17:20	18:00	18:40	19:20	20:00	20:40	21:20	22:00
Rua de Cascais - GNR	07:21	08:01	08:41	09:21	10:01	10:41	11:21	12:01	12:41	13:21	14:01	14:41	15:21	16:01	16:41	17:21	18:01	18:41	19:21	20:01	20:41	21:21	22:01
Rua Carlos Anjos - Cruz de Popa	07:22	08:02	08:42	09:22	10:02	10:42	11:22	12:02	12:42	13:22	14:02	14:42	15:22	16:02	16:42	17:22	18:02	18:42	19:22	20:02	20:42	21:22	22:02
Rua Carlos Anjos N.1313 A	07:23	08:03	08:43	09:23	10:03	10:43	11:23	12:03	12:43	13:23	14:03	14:43	15:23	16:03	16:43	17:23	18:03	18:43	19:23	20:03	20:43	21:23	22:03
Estrada da Ribeira N.854	07:23	08:03	08:43	09:23	10:03	10:43	11:23	12:03	12:43	13:23	14:03	14:43	15:23	16:03	16:43	17:23	18:03	18:43	19:23	20:03	20:43	21:23	22:03
Estrada da Ribeira frente N.1259 - Mercedes	07:24	08:04	08:44	09:24	10:04	10:44	11:24	12:04	12:44	13:24	14:04	14:44	15:24	16:04	16:44	17:24	18:04	18:44	19:24	20:04	20:44	21:24	22:04
Av. Sintra - Fonte Velha	07:25	08:05	08:45	09:25	10:05	10:45	11:25	12:05	12:45	13:25	14:05	14:45	15:25	16:05	16:45	17:25	18:05	18:45	19:25	20:05	20:45	21:25	22:05
Av. Sintra - Largo	07:26	08:06	08:46	09:26	10:06	10:46	11:26	12:06	12:46	13:26	14:06	14:46	15:26	16:06	16:46	17:26	18:06	18:46	19:26	20:06	20:46	21:26	22:06
Av. Sintra frente N.1788	07:27	08:07	08:47	09:27	10:07	10:47	11:27	12:07	12:47	13:27	14:07	14:47	15:27	16:07	16:47	17:27	18:07	18:47	19:27	20:07	20:47	21:27	22:07
Av. Sintra - Freiras - Pai do Vento	07:28	08:08	08:48	09:28	10:08	10:48	11:28	12:08	12:48	13:28	14:08	14:48	15:28	16:08	16:48	17:28	18:08	18:48	19:28	20:08	20:48	21:28	22:08
Av. Sintra X Bairro Marechal Carmona	07:29	08:09	08:49	09:29	10:09	10:49	11:29	12:09	12:49	13:29	14:09	14:49	15:29	16:09	16:49	17:29	18:09	18:49	19:29	20:09	20:49	21:29	22:09
Av. Sintra frente N.722	07:29	08:09	08:49	09:29	10:09	10:49	11:29	12:09	12:49	13:29	14:09	14:49	15:29	16:09	16:49	17:29	18:09	18:49	19:29	20:09	20:49	21:29	22:09
Av. Sintra N.421 - Casa de Repouso	07:30	08:10	08:50	09:30	10:10	10:50	11:30	12:10	12:50	13:30	14:10	14:50	15:30	16:10	16:50	17:30	18:10	18:50	19:30	20:10	20:50	21:30	22:10
Av. Sintra frente Jumbo	07:31	08:11	08:51	09:31	10:11	10:51	11:31	12:11	12:51	13:31	14:11	14:51	15:31	16:11	16:51	17:31	18:11	18:51	19:31	20:11	20:51	21:31	22:11
Av. Costa Pinto - Terminal de Cascais	07:32	08:12	08:52	09:32	10:12	10:52	11:32	12:12	12:52	13:32	14:12	14:52	15:32	16:12	16:52	17:32	18:12	18:52	19:32	20:12	20:52	21:32	22:12

Diãs Freis



Rua Manuel Henriques - Hospital	07:18	07:58	08:38	09:18	09:58	10:38	11:18	11:58	12:38	13:18	13:58	15:18	16:38	17:58	19:18	20:38	21:58	23:18
Rua do Lameiro N.200 A	07:18	07:58	08:38	09:18	09:58	10:38	11:18	11:58	12:38	13:18	13:58	15:18	16:38	17:58	19:18	20:38	21:58	23:18
Rua Marquês de Angeja frente N.6	07:20	08:00	08:40	09:20	10:00	10:40	11:20	12:00	12:40	13:20	14:00	15:20	16:40	18:00	19:20	20:40	22:00	23:20
Rua de Cascais - Largo	07:20	08:00	08:40	09:20	10:00	10:40	11:20	12:00	12:40	13:20	14:00	15:20	16:40	18:00	19:20	20:40	22:00	23:20
Rua de Cascais - GNR	07:21	08:01	08:41	09:21	10:01	10:41	11:21	12:01	12:41	13:21	14:01	15:21	16:41	18:01	19:21	20:41	22:01	23:21
Rua Carlos Anjos - Cruz de Popa	07:22	08:02	08:42	09:22	10:02	10:42	11:22	12:02	12:42	13:22	14:02	15:22	16:42	18:02	19:22	20:42	22:02	23:22
Rua Carlos Anjos N.1313 A	07:23	08:03	08:43	09:23	10:03	10:43	11:23	12:03	12:43	13:23	14:03	15:23	16:43	18:03	19:23	20:43	22:03	23:23
Estrada da Ribeira N.854	07:23	08:03	08:43	09:23	10:03	10:43	11:23	12:03	12:43	13:23	14:03	15:23	16:43	18:03	19:23	20:43	22:03	23:23
Estrada da Ribeira frente N.1259 - Mercedes	07:24	08:04	08:44	09:24	10:04	10:44	11:24	12:04	12:44	13:24	14:04	15:24	16:44	18:04	19:24	20:44	22:04	23:24
Av. Sintra - Fonte Velha	07:25	08:05	08:45	09:25	10:05	10:45	11:25	12:05	12:45	13:25	14:05	15:25	16:45	18:05	19:25	20:45	22:05	23:25
Av. Sintra - Largo	07:26	08:06	08:46	09:26	10:06	10:46	11:26	12:06	12:46	13:26	14:06	15:26	16:46	18:06	19:26	20:46	22:06	23:26
Av. Sintra frente N.1788	07:27	08:07	08:47	09:27	10:07	10:47	11:27	12:07	12:47	13:27	14:07	15:27	16:47	18:07	19:27	20:47	22:07	23:27
Av. Sintra - Freiras - Pai do Vento	07:28	08:08	08:48	09:28	10:08	10:48	11:28	12:08	12:48	13:28	14:08	15:28	16:48	18:08	19:28	20:48	22:08	23:28
Av. Sintra X Bairro Marechal Carmona	07:29	08:09	08:49	09:29	10:09	10:49	11:29	12:09	12:49	13:29	14:09	15:29	16:49	18:09	19:29	20:49	22:09	23:29
Av. Sintra frente N.722	07:29	08:09	08:49	09:29	10:09	10:49	11:29	12:09	12:49	13:29	14:09	15:29	16:49	18:09	19:29	20:49	22:09	23:29
Av. Sintra N.421 - Casa de Repouso	07:30	08:10	08:50	09:30	10:10	10:50	11:30	12:10	12:50	13:30	14:10	15:30	16:50	18:10	19:30	20:50	22:10	23:30
Av. Sintra frente Jumbo	07:31	08:11	08:51	09:31	10:11	10:51	11:31	12:11	12:51	13:31	14:11	15:31	16:51	18:11	19:31	20:51	22:11	23:31
Av. Costa Pinto - Terminal de Cascais	07:32	08:12	08:52	09:32	10:12	10:52	11:32	12:12	12:52	13:32	14:12	15:32	16:52	18:12	19:32	20:52	22:12	23:32

opdaés





	A	A	A	A	A	A	A	A	A	A	A	A	A	A	A	A	A	A	A	A	
07:00	07:40	08:20	09:00	09:40	10:20	11:00	11:40	12:20	13:00	13:40	15:00	16:20	17:40	19:00	20:20	21:40	23:00				
07:02	07:42	08:22	09:02	09:42	10:22	11:02	11:42	12:22	13:02	13:42	15:02	16:22	17:42	19:02	20:22	21:42	23:02				
07:02	07:42	08:22	09:02	09:42	10:22	11:02	11:42	12:22	13:02	13:42	15:02	16:22	17:42	19:02	20:22	21:42	23:02				
07:03	07:43	08:23	09:03	09:43	10:23	11:03	11:43	12:23	13:03	13:43	15:03	16:23	17:43	19:03	20:23	21:43	23:03				
07:04	07:44	08:24	09:04	09:44	10:24	11:04	11:44	12:24	13:04	13:44	15:04	16:24	17:44	19:04	20:24	21:44	23:04				
07:05	07:45	08:25	09:05	09:45	10:25	11:05	11:45	12:25	13:05	13:45	15:05	16:25	17:45	19:05	20:25	21:45	23:05				
07:06	07:46	08:26	09:06	09:46	10:26	11:06	11:46	12:26	13:06	13:46	15:06	16:26	17:46	19:06	20:26	21:46	23:06				
07:06	07:46	08:26	09:06	09:46	10:26	11:06	11:46	12:26	13:06	13:46	15:06	16:26	17:46	19:06	20:26	21:46	23:06				
07:07	07:47	08:27	09:07	09:47	10:27	11:07	11:47	12:27	13:07	13:47	15:07	16:27	17:47	19:07	20:27	21:47	23:07				
07:07	07:47	08:27	09:07	09:47	10:27	11:07	11:47	12:27	13:07	13:47	15:07	16:27	17:47	19:07	20:27	21:47	23:07				
07:08	07:48	08:28	09:08	09:48	10:28	11:08	11:48	12:28	13:08	13:48	15:08	16:28	17:48	19:08	20:28	21:48	23:08				
07:09	07:49	08:29	09:09	09:49	10:29	11:09	11:49	12:29	13:09	13:49	15:09	16:29	17:49	19:09	20:29	21:49	23:09				
07:10	07:50	08:30	09:10	09:50	10:30	11:10	11:50	12:30	13:10	13:50	15:10	16:30	17:50	19:10	20:30	21:50	23:10				
07:11	07:51	08:31	09:11	09:51	10:31	11:11	11:51	12:31	13:11	13:51	15:11	16:31	17:51	19:11	20:31	21:51	23:11				
07:12	07:52	08:32	09:12	09:52	10:32	11:12	11:52	12:32	13:12	13:52	15:12	16:32	17:52	19:12	20:32	21:52	23:12				
07:13	07:53	08:33	09:13	09:53	10:33	11:13	11:53	12:33	13:13	13:53	15:13	16:33	17:53	19:13	20:33	21:53	23:13				
07:14	07:54	08:34	09:14	09:54	10:34	11:14	11:54	12:34	13:14	13:54	15:14	16:34	17:54	19:14	20:34	21:54	23:14				
07:16	07:56	08:36	09:16	09:56	10:36	11:16	11:56	12:36	13:16	13:56	15:16	16:36	17:56	19:16	20:36	21:56	23:16				
07:16	07:56	08:36	09:16	09:56	10:36	11:16	11:56	12:36	13:16	13:56	15:16	16:36	17:56	19:16	20:36	21:56	23:16				
07:17	07:57	08:37	09:17	09:57	10:37	11:17	11:57	12:37	13:17	13:57	15:17	16:37	17:57	19:17	20:37	21:57	23:17				
07:17	07:57	08:37	09:17	09:57	10:37	11:17	11:57	12:37	13:17	13:57	15:17	16:37	17:57	19:17	20:37	21:57	23:17				
07:17	07:57	08:37	09:17	09:57	10:37	11:17	11:57	12:37	13:17	13:57	15:17	16:37	17:57	19:17	20:37	21:57	23:17				

Domingos e Feriados

Av. Marginal - Estoril Estação
Av. Bombeiros Voluntários frente N.195
Av. Bombeiros Voluntários N.458 A
Av. Bombeiros Voluntários N.1026
Av. República - Golf
Av. República - Ponte
Av. República - Quinta do Patino
Av. República N.2252 X
Rua Conde Barão N.24 A
Rua Conde Barão - Hospital
Rua Conde Barão - Escola
Rua João Pires Correia N.153
Rua Francisco Roquete N.4
Estrada da Atrozela N.182 A
Largo da Atrozela
Estrada da Atrozela N.157 A
Rua Marquês de Angeja N.6
Rua do Lameiro frente N.200
Rua Manuel Henriques frente Hospital
Rua Manuel Henriques - Casa da Eira
Rua Manuel Henriques - Largo do Cabreiro
Rua Manuel Henriques X Rua Ary dos Santos

Rua Manuel Henriques - Hospital	07:18	07:58	08:38	09:18	09:58	10:38	11:18	11:58	12:38	13:18	13:58	14:38	15:18	16:38	17:58	19:18	20:38	21:58	23:18
Rua do Lameiro N.200 A	07:18	07:58	08:38	09:18	09:58	10:38	11:18	11:58	12:38	13:18	13:58	14:38	15:18	16:38	17:58	19:18	20:38	21:58	23:18
Rua Marquês de Angeja frente N.6	07:20	08:00	08:40	09:20	10:00	10:40	11:20	12:00	12:40	13:20	14:00	14:40	15:20	16:40	18:00	19:20	20:40	22:00	23:20
Rua de Cascais - Largo	07:20	08:00	08:40	09:20	10:00	10:40	11:20	12:00	12:40	13:20	14:00	14:40	15:20	16:40	18:00	19:20	20:40	22:00	23:20
Rua de Cascais - GNR	07:21	08:01	08:41	09:21	10:01	10:41	11:21	12:01	12:41	13:21	14:01	14:41	15:21	16:41	18:01	19:21	20:41	22:01	23:21
Rua Carlos Anjos - Cruz de Popa	07:22	08:02	08:42	09:22	10:02	10:42	11:22	12:02	12:42	13:22	14:02	14:42	15:22	16:42	18:02	19:22	20:42	22:02	23:22
Rua Carlos Anjos N.1313 A	07:23	08:03	08:43	09:23	10:03	10:43	11:23	12:03	12:43	13:23	14:03	14:43	15:23	16:43	18:03	19:23	20:43	22:03	23:23
Estrada da Ribeira N.854	07:23	08:03	08:43	09:23	10:03	10:43	11:23	12:03	12:43	13:23	14:03	14:43	15:23	16:43	18:03	19:23	20:43	22:03	23:23
Estrada da Ribeira frente N.1259 - Mercedes	07:24	08:04	08:44	09:24	10:04	10:44	11:24	12:04	12:44	13:24	14:04	14:44	15:24	16:44	18:04	19:24	20:44	22:04	23:24
Av. Sintra - Fonte Velha	07:25	08:05	08:45	09:25	10:05	10:45	11:25	12:05	12:45	13:25	14:05	14:45	15:25	16:45	18:05	19:25	20:45	22:05	23:25
Av. Sintra - Largo	07:26	08:06	08:46	09:26	10:06	10:46	11:26	12:06	12:46	13:26	14:06	14:46	15:26	16:46	18:06	19:26	20:46	22:06	23:26
Av. Sintra frente N.1788	07:27	08:07	08:47	09:27	10:07	10:47	11:27	12:07	12:47	13:27	14:07	14:47	15:27	16:47	18:07	19:27	20:47	22:07	23:27
Av. Sintra - Freiras - Pal do Vento	07:28	08:08	08:48	09:28	10:08	10:48	11:28	12:08	12:48	13:28	14:08	14:48	15:28	16:48	18:08	19:28	20:48	22:08	23:28
Av. Sintra X Bairro Marechal Carmona	07:29	08:09	08:49	09:29	10:09	10:49	11:29	12:09	12:49	13:29	14:09	14:49	15:29	16:49	18:09	19:29	20:49	22:09	23:29
Av. Sintra frente N.722	07:29	08:09	08:49	09:29	10:09	10:49	11:29	12:09	12:49	13:29	14:09	14:49	15:29	16:49	18:09	19:29	20:49	22:09	23:29
Av. Sintra N.421 - Casa de Repouso	07:30	08:10	08:50	09:30	10:10	10:50	11:30	12:10	12:50	13:30	14:10	14:50	15:30	16:50	18:10	19:30	20:50	22:10	23:30
Av. Sintra frente Jumbo	07:31	08:11	08:51	09:31	10:11	10:51	11:31	12:11	12:51	13:31	14:11	14:51	15:31	16:51	18:11	19:31	20:51	22:11	23:31
Av. Costa Pinto - Terminal de Cascais	07:32	08:12	08:52	09:32	10:12	10:52	11:32	12:12	12:52	13:32	14:12	14:52	15:32	16:52	18:12	19:32	20:52	22:12	23:32

Domingos e Feriados





	A	A	A	A	A	A	A	A	A	A	A	A	A	A	A	A	A	A
Av. Costa Pinto - Terminal de Cascais	07:15	08:15	09:15	10:15	11:15	12:15	13:15	14:15	15:15	16:15	17:15	18:15	19:15	20:15				
Rua Henrique Seixas N.203	07:16	08:16	09:16	10:16	11:16	12:16	13:16	14:16	15:16	16:16	17:16	18:16	19:16	20:16				
Av. Sintra N.546	07:16	08:17	09:17	10:17	11:17	12:17	13:17	14:17	15:17	16:17	17:17	18:17	19:17	20:16				
Rua do Alcaide N.9	07:16	08:17	09:17	10:17	11:17	12:17	13:17	14:17	15:17	16:17	17:17	18:17	19:17	20:16				
Rua Costa Pinto Lt. 28	07:16	08:17	09:17	10:17	11:17	12:17	13:17	14:17	15:17	16:17	17:17	18:17	19:17	20:16				
Rua Costa Pinto frente N.323	07:17	08:17	09:17	10:17	11:17	12:17	13:17	14:17	15:17	16:17	17:17	18:17	19:17	20:17				
Rua Costa Pinto N.466	07:18	08:18	09:18	10:18	11:18	12:18	13:18	14:18	15:18	16:18	17:18	18:18	19:18	20:18				
Rua Costa Pinto frente N.713	07:18	08:19	09:19	10:19	11:19	12:19	13:19	14:19	15:19	16:19	17:19	18:19	19:19	20:18				
Rua Costa Pinto N.840	07:18	08:19	09:19	10:19	11:19	12:19	13:19	14:19	15:19	16:19	17:19	18:19	19:19	20:18				
Rua Dr. Pereira Coutinho N.465 A	07:19	08:19	09:19	10:19	11:19	12:19	13:19	14:19	15:19	16:19	17:19	18:19	19:19	20:19				
Rua Dr. Pereira Coutinho Lt. 1	07:20	08:20	09:20	10:20	11:20	12:20	13:20	14:20	15:20	16:20	17:20	18:20	19:20	20:20				
Rua Carlos Anjos N.119 A	07:20	08:21	09:21	10:21	11:21	12:21	13:21	14:21	15:21	16:21	17:21	18:21	19:21	20:20				
Av. Itália N.275	07:21	08:22	09:22	10:22	11:22	12:22	13:22	14:22	15:22	16:22	17:22	18:22	19:22	20:21				
Largo Ostende N.1 A	07:22	08:22	09:22	10:22	11:22	12:22	13:22	14:22	15:22	16:22	17:22	18:22	19:22	20:22				
Av. Sabóia N.487 - CGD	07:23	08:24	09:24	10:24	11:24	12:24	13:24	14:24	15:24	16:24	17:24	18:24	19:24	20:23				
Av. Acácias frente N.34	07:24	08:24	09:24	10:24	11:24	12:24	13:24	14:24	15:24	16:24	17:24	18:24	19:24	20:24				
Av. Acácias N.55	07:25	08:26	09:26	10:26	11:26	12:26	13:26	14:26	15:26	16:26	17:26	18:26	19:26	20:25				
Av. D. Nuno Álvares Pereira	07:25	08:26	09:26	10:27	11:27	12:27	13:27	14:27	15:27	16:27	17:27	18:26	19:26	20:25				
Av. D. Nuno Álvares Pereira N.23	07:26	08:27	09:27	10:27	11:27	12:27	13:27	14:27	15:27	16:27	17:27	18:27	19:27	20:26				
Av. D. Nuno Álvares Pereira N.10	07:27	08:28	09:28	10:28	11:28	12:28	13:28	14:28	15:28	16:28	17:28	18:28	19:28	20:27				
Av. Portugal N.5	07:27	08:29	09:29	10:29	11:29	12:29	13:29	14:29	15:29	16:29	17:29	18:28	19:28	20:27				
Av. Portugal - PSP	07:28	08:29	09:29	10:29	11:29	12:29	13:29	14:29	15:29	16:29	17:29	18:29	19:29	20:28				
Av. Portugal - Feira do Artesanato	07:29	08:30	09:30	10:30	11:30	12:30	13:30	14:30	15:30	16:30	17:30	18:30	19:30	20:29				
Praça Almeida Garrett - Casino do Estoril	07:29	08:31	09:31	10:31	11:31	12:31	13:31	14:31	15:31	16:31	17:31	18:31	19:31	20:29				
Av. Aída - Arcadas	07:30	08:31	09:31	10:32	11:32	12:32	13:32	14:32	15:32	16:32	17:32	18:31	19:31	20:30				
Av. Marginal - Estoril Estação	07:31	08:32	09:32	10:32	11:32	12:32	13:32	14:32	15:32	16:32	17:32	18:32	19:32	20:31				

Sábados



	A	A	A	A	A	A	A	A	A	A	A	A	A	A	A	A	A	A
Av. Costa Pinto - Terminal de Cascais	07:15	08:15	09:15	10:15	11:15	12:15	13:15	14:15	15:15	16:15	17:15	18:15	19:15	20:15				
Rua Henrique Seixas N.203	07:16	08:16	09:16	10:16	11:16	12:16	13:16	14:16	15:16	16:16	17:16	18:16	19:16	20:16				
Av. Sintra N.546	07:16	08:16	09:16	10:17	11:17	12:17	13:17	14:17	15:17	16:17	17:17	18:17	19:17	20:16				
Rua do Alcaide N.9	07:16	08:16	09:16	10:17	11:17	12:17	13:17	14:17	15:17	16:17	17:17	18:17	19:17	20:16				
Rua Costa Pinto Lt. 28	07:16	08:16	09:16	10:17	11:17	12:17	13:17	14:17	15:17	16:17	17:17	18:17	19:17	20:16				
Rua Costa Pinto frente N.323	07:17	08:17	09:17	10:17	11:17	12:17	13:17	14:17	15:17	16:17	17:17	18:17	19:17	20:17				
Rua Costa Pinto N.466	07:18	08:18	09:18	10:18	11:18	12:18	13:18	14:18	15:18	16:18	17:18	18:18	19:18	20:18				
Rua Costa Pinto frente N.713	07:18	08:18	09:18	10:19	11:19	12:19	13:19	14:19	15:19	16:19	17:19	18:19	19:19	20:18				
Rua Costa Pinto N.840	07:18	08:18	09:18	10:19	11:19	12:19	13:19	14:19	15:19	16:19	17:19	18:19	19:19	20:18				
Rua Dr. Pereira Coutinho N.465 A	07:19	08:19	09:19	10:19	11:19	12:19	13:19	14:19	15:19	16:19	17:19	18:19	19:19	20:19				
Rua Dr. Pereira Coutinho Lt. 1	07:20	08:20	09:20	10:20	11:20	12:20	13:20	14:20	15:20	16:20	17:20	18:20	19:20	20:20				
Rua Carlos Anjos N.119 A	07:20	08:20	09:20	10:21	11:21	12:21	13:21	14:21	15:21	16:21	17:21	18:21	19:21	20:20				
Av. Itália N.275	07:21	08:21	09:21	10:21	11:21	12:21	13:21	14:21	15:21	16:21	17:21	18:21	19:21	20:21				
Largo Ostende N.1 A	07:22	08:22	09:22	10:22	11:22	12:22	13:22	14:22	15:22	16:22	17:22	18:22	19:22	20:22				
Av. Sabóia N.487 -CGD	07:23	08:23	09:23	10:23	11:23	12:23	13:23	14:23	15:23	16:23	17:23	18:23	19:23	20:23				
Av. Acácias frente N.34	07:24	08:24	09:24	10:24	11:24	12:24	13:24	14:24	15:24	16:24	17:24	18:24	19:24	20:24				
Av. Acácias N.55	07:25	08:25	09:25	10:26	11:26	12:26	13:26	14:26	15:26	16:26	17:26	18:26	19:26	20:25				
Av. D. Nuno Álvares Pereira	07:25	08:26	09:26	10:26	11:26	12:26	13:26	14:26	15:26	16:26	17:26	18:26	19:26	20:25				
Av. D. Nuno Álvares Pereira N.23	07:26	08:26	09:26	10:27	11:27	12:27	13:27	14:27	15:27	16:27	17:27	18:27	19:27	20:26				
Av. D. Nuno Álvares Pereira N.10	07:27	08:27	09:27	10:28	11:28	12:28	13:28	14:28	15:28	16:28	17:28	18:28	19:28	20:27				
Av. Portugal N.5	07:27	08:28	09:28	10:28	11:28	12:28	13:28	14:28	15:28	16:28	17:28	18:28	19:28	20:27				
Av. Portugal - PSP	07:28	08:28	09:28	10:29	11:29	12:29	13:29	14:29	15:29	16:29	17:29	18:29	19:29	20:28				
Av. Portugal - Feira do Artesanato	07:29	08:29	09:29	10:30	11:30	12:30	13:30	14:30	15:30	16:30	17:30	18:29	19:29	20:29				
Praça Almeida Garrett - Casino do Estoril	07:29	08:30	09:30	10:30	11:30	12:30	13:30	14:30	15:30	16:30	17:30	18:30	19:30	20:29				
Av. Aida - Arcadas	07:30	08:30	09:30	10:31	11:31	12:31	13:31	14:31	15:31	16:31	17:31	18:31	19:31	20:30				
Av. Marginal - Estoril Estação	07:31	08:31	09:31	10:32	11:32	12:32	13:32	14:32	15:32	16:32	17:32	18:31	19:31	20:31				

Domingos e Feriados

Volta

Av. Marginal - Estoril Estação	07:00	08:00	09:00	10:00	11:00	12:00	13:00	14:00	15:00	16:00	17:00	18:00	19:00	20:00
Av. Portugal - Hotel Inglaterra	07:02	08:02	09:02	10:02	11:02	12:02	13:02	14:02	15:02	16:02	17:02	18:02	19:02	20:02
Av. Portugal frente Feira do Artesanato	07:02	08:03	09:03	10:03	11:03	12:03	13:03	14:03	15:03	16:03	17:03	18:03	19:03	20:02
Av. Portugal frente PSP	07:03	08:04	09:04	10:03	11:03	12:03	13:03	14:03	15:03	16:03	17:03	18:03	19:03	20:03
Av. Portugal N.554	07:04	08:04	09:04	10:04	11:04	12:04	13:04	14:04	15:04	16:04	17:04	18:04	19:04	20:04
Av. D. Nuno Álvares Pereira frente N.10	07:04	08:05	09:05	10:05	11:05	12:05	13:05	14:05	15:05	16:05	17:05	18:05	19:05	20:04
Av. D. Nuno Álvares Pereira frente N.23	07:05	08:06	09:06	10:06	11:06	12:06	13:06	14:06	15:06	16:06	17:06	18:06	19:06	20:05
Av. D. Nuno Álvares Pereira	07:06	08:07	09:07	10:07	11:07	12:07	13:07	14:07	15:07	16:07	17:07	18:06	19:06	20:06
Rua das Acácias N.7	07:06	08:08	09:08	10:07	11:07	12:07	13:07	14:07	15:07	16:07	17:07	18:07	19:07	20:06
Av. Sabóia N.623 D - Banco	07:07	08:08	09:08	10:08	11:08	12:08	13:08	14:08	15:08	16:08	17:08	18:08	19:08	20:07
Av. Sabóia N.487 - CGD	07:08	08:09	09:09	10:09	11:09	12:09	13:09	14:09	15:09	16:09	17:09	18:09	19:09	20:08
Av. Itália N.276 A	07:09	08:11	09:11	10:10	11:10	12:10	13:10	14:10	15:10	16:10	17:10	18:10	19:10	20:09
Rua Carlos Anjos N.119 frente Infantilário	07:10	08:12	09:12	10:11	11:11	12:11	13:11	14:11	15:11	16:11	17:11	18:11	19:11	20:10
Rua Carlos Anjos N.436	07:10	08:12	09:12	10:12	11:12	12:12	13:12	14:12	15:12	16:12	17:12	18:12	19:12	20:10
Rua Carlos Anjos N.660	07:11	08:13	09:13	10:13	11:13	12:13	13:13	14:13	15:13	16:13	17:13	18:13	19:13	20:11
Av. Ultramar N.329	07:12	08:14	09:14	10:13	11:13	12:13	13:13	14:13	15:13	16:13	17:13	18:13	19:13	20:12
Av. Ultramar N.233	07:12	08:14	09:14	10:13	11:13	12:13	13:13	14:13	15:13	16:13	17:13	18:13	19:13	20:12
Rua do Geraldo N.296	07:12	08:15	09:15	10:14	11:14	12:14	13:14	14:14	15:14	16:14	17:14	18:14	19:14	20:12
Rua da Alegria frente N.368	07:13	08:16	09:16	10:15	11:15	12:15	13:15	14:15	15:15	16:15	17:15	18:15	19:15	20:13
Rua da Alegria frente N.90 - Aldi	07:14	08:16	09:16	10:16	11:16	12:16	13:16	14:16	15:16	16:16	17:16	18:16	19:16	20:14
Rua Carlos Anjos N.871	07:14	08:16	09:16	10:16	11:16	12:16	13:16	14:16	15:16	16:16	17:16	18:16	19:16	20:14
Rua Costa Pinto N.847	07:14	08:17	09:17	10:17	11:17	12:17	13:17	14:17	15:17	16:17	17:17	18:17	19:17	20:14
Rua Costa Pinto N.693	07:14	08:17	09:17	10:17	11:17	12:17	13:17	14:17	15:17	16:17	17:17	18:17	19:17	20:14
Rua Costa Pinto N.471	07:15	08:18	09:18	10:17	11:17	12:17	13:17	14:17	15:17	16:17	17:17	18:17	19:17	20:15
Rua Costa Pinto N.307	07:16	08:19	09:19	10:18	11:18	12:18	13:18	14:18	15:18	16:18	17:18	18:18	19:18	20:16
Rua Costa Pinto frente N.46	07:16	08:20	09:20	10:19	11:19	12:19	13:19	14:19	15:19	16:19	17:19	18:19	19:19	20:16
Rua Aniceto do Rosário N.2	07:17	08:21	09:21	10:20	11:20	12:20	13:20	14:20	15:20	16:20	17:20	18:20	19:20	20:17
Av. Sintra X Bairro Marechal Carmona	07:18	08:21	09:21	10:20	11:20	12:20	13:20	14:20	15:20	16:20	17:20	18:20	19:20	20:18
Av. Sintra frente N.722	07:18	08:22	09:22	10:21	11:21	12:21	13:21	14:21	15:21	16:21	17:21	18:21	19:21	20:18
Av. Sintra N.421 - Casa de Repouso	07:19	08:23	09:23	10:22	11:22	12:22	13:22	14:22	15:22	16:22	17:22	18:22	19:22	20:19
Av. Sintra frente Jumbo	07:19	08:24	09:24	10:23	11:23	12:23	13:23	14:23	15:23	16:23	17:23	18:23	19:23	20:19
Av. Costa Pinto - Terminal de Cascais	07:21	08:25	09:25	10:24	11:24	12:24	13:24	14:24	15:24	16:24	17:24	18:24	19:24	20:21

Dias Úteis





	A	A	A	A	A	A	A	A	A	A	A	A	A	A	A	A	A	A	A
Av. Marginal - Estoril Estação	06:40	07:40	08:40	09:40	10:40	11:40	12:40	13:40	14:40	15:40	16:40	17:40	18:40	19:40	20:40				
Av. Portugal - Hotel Inglaterra	06:42	07:41	08:42	09:42	10:42	11:42	12:42	13:42	14:42	15:42	16:42	17:42	18:42	19:42	20:41				
Av. Portugal frente Feira do Artesanato	06:42	07:42	08:42	09:42	10:42	11:42	12:42	13:42	14:42	15:42	16:42	17:42	18:42	19:42	20:42				
Av. Portugal frente PSP	06:43	07:43	08:43	09:43	10:43	11:43	12:43	13:43	14:43	15:43	16:43	17:43	18:43	19:43	20:43				
Av. Portugal N.554	06:44	07:43	08:44	09:44	10:44	11:44	12:44	13:44	14:44	15:44	16:44	17:44	18:44	19:44	20:43				
Av. D. Nuno Álvares Pereira frente N.10	06:44	07:44	08:44	09:44	10:44	11:44	12:44	13:44	14:44	15:44	16:44	17:44	18:44	19:44	20:44				
Av. D. Nuno Álvares Pereira frente N.23	06:45	07:45	08:45	09:45	10:45	11:45	12:45	13:45	14:45	15:45	16:45	17:45	18:45	19:45	20:45				
Av. D. Nuno Álvares Pereira	06:46	07:45	08:46	09:46	10:46	11:46	12:46	13:46	14:46	15:46	16:46	17:46	18:46	19:46	20:45				
Rua das Acácias N.7	06:46	07:46	08:47	09:47	10:47	11:47	12:47	13:47	14:47	15:47	16:47	17:47	18:46	19:46	20:46				
Av. Sabóia N.623 D - Banco	06:47	07:47	08:47	09:47	10:47	11:47	12:47	13:47	14:47	15:47	16:47	17:47	18:47	19:47	20:47				
Av. Sabóia N.487 - CGD	06:48	07:47	08:48	09:48	10:48	11:48	12:48	13:48	14:48	15:48	16:48	17:48	18:48	19:48	20:47				
Av. Itália N.276 A	06:49	07:49	08:49	09:49	10:49	11:49	12:49	13:49	14:49	15:49	16:49	17:49	18:49	19:49	20:49				
Rua Carlos Anjos N.119 frente Infantiário	06:50	07:49	08:50	09:50	10:50	11:50	12:50	13:50	14:50	15:50	16:50	17:50	18:50	19:50	20:49				
Rua Carlos Anjos N.436	06:50	07:50	08:51	09:51	10:51	11:51	12:51	13:51	14:51	15:51	16:51	17:51	18:51	19:51	20:50				
Rua Carlos Anjos N.660	06:51	07:50	08:51	09:51	10:52	11:52	12:52	13:52	14:52	15:52	16:52	17:52	18:51	19:51	20:50				
Av. Ultramar N.329	06:52	07:51	08:52	09:52	10:52	11:52	12:52	13:52	14:52	15:52	16:52	17:52	18:52	19:52	20:51				
Av. Ultramar N.233	06:52	07:51	08:52	09:52	10:52	11:52	12:52	13:52	14:52	15:52	16:52	17:52	18:52	19:52	20:51				
Rua do Geraldo N.296	06:52	07:52	08:53	09:53	10:53	11:53	12:53	13:53	14:53	15:53	16:53	17:53	18:53	19:53	20:52				
Rua da Alegria frente N.368	06:53	07:52	08:54	09:54	10:54	11:54	12:54	13:54	14:54	15:54	16:54	17:54	18:53	19:53	20:52				
Rua da Alegria frente N.90 - Aldi	06:54	07:53	08:54	09:54	10:54	11:54	12:54	13:54	14:54	15:54	16:54	17:54	18:54	19:54	20:53				
Rua Carlos Anjos N.871	06:54	07:53	08:54	09:54	10:54	11:54	12:54	13:54	14:54	15:54	16:54	17:54	18:54	19:54	20:53				
Rua Costa Pinto N.847	06:54	07:54	08:55	09:55	10:55	11:55	12:55	13:55	14:55	15:55	16:55	17:55	18:55	19:55	20:54				
Rua Costa Pinto N.693	06:54	07:54	08:55	09:55	10:55	11:55	12:55	13:55	14:55	15:55	16:55	17:55	18:55	19:55	20:54				
Rua Costa Pinto N.471	06:55	07:54	08:56	09:56	10:56	11:56	12:56	13:56	14:56	15:56	16:56	17:56	18:56	19:56	20:54				
Rua Costa Pinto N.307	06:56	07:55	08:56	09:56	10:57	11:57	12:57	13:57	14:57	15:57	16:57	17:57	18:56	19:56	20:55				
Rua Costa Pinto frente N.46	06:56	07:56	08:57	09:57	10:57	11:57	12:57	13:57	14:57	15:57	16:57	17:57	18:57	19:57	20:56				
Rua Aniceto do Rosário N.2	06:57	07:56	08:58	09:58	10:58	11:58	12:58	13:58	14:58	15:58	16:58	17:58	18:58	19:58	20:56				
Av. Sintra X Bairro Marechal Carmona	06:58	07:57	08:58	09:58	10:59	11:59	12:59	13:59	14:59	15:59	16:59	17:59	18:58	19:58	20:57				
Av. Sintra frente N.722	06:58	07:58	08:59	09:59	10:59	11:59	12:59	13:59	14:59	15:59	16:59	17:59	18:59	19:59	20:58				
Av. Sintra N.421 - Casa de Repouso	06:59	07:58	09:00	10:00	11:00	12:00	13:00	14:00	15:00	16:00	17:00	18:00	19:00	20:00	20:58				
Av. Sintra frente Jumbo	06:59	07:59	09:01	10:01	11:01	12:01	13:01	14:01	15:01	16:01	17:01	18:01	19:00	20:00	20:59				
Av. Costa Pinto - Terminal de Cascais	07:01	08:00	09:02	10:02	11:02	12:02	13:02	14:02	15:02	16:02	17:02	18:02	19:02	20:02	21:00				

Sábados



	A	A	A	A	A	A	A	A	A	A	A	A	A	A	A	A	A	A	A	A	
Av. Marginal - Estoril Estação	06:40	07:40	08:40	09:40	10:40	11:40	12:40	13:40	14:40	15:40	16:40	17:40	18:40	19:40	20:40						
Av. Portugal - Hotel Inglaterra	06:41	07:41	08:41	09:42	10:42	11:42	12:42	13:42	14:42	15:42	16:42	17:42	18:42	19:41	20:41						
Av. Portugal frente Feira do Artesanato	06:42	07:42	08:42	09:42	10:42	11:42	12:42	13:42	14:42	15:42	16:42	17:42	18:42	19:42	20:42						
Av. Portugal frente PSP	06:43	07:43	08:43	09:43	10:43	11:43	12:43	13:43	14:43	15:43	16:43	17:43	18:43	19:43	20:43						
Av. Portugal N.554	06:43	07:43	08:43	09:44	10:44	11:44	12:44	13:44	14:44	15:44	16:44	17:44	18:44	19:43	20:43						
Av. D. Nuno Álvares Pereira frente N.10	06:44	07:44	08:44	09:44	10:44	11:44	12:44	13:44	14:44	15:44	16:44	17:44	18:44	19:44	20:44						
Av. D. Nuno Álvares Pereira frente N.23	06:45	07:45	08:45	09:45	10:45	11:45	12:45	13:45	14:45	15:45	16:45	17:45	18:45	19:45	20:45						
Av. D. Nuno Álvares Pereira	06:45	07:45	08:45	09:46	10:46	11:46	12:46	13:46	14:46	15:46	16:46	17:46	18:46	19:45	20:45						
Rua das Acácias N.7	06:46	07:46	08:46	09:46	10:46	11:46	12:46	13:46	14:46	15:46	16:46	17:46	18:46	19:46	20:46						
Av. Sabóia N.623 D - Banco	06:47	07:47	08:47	09:47	10:47	11:47	12:47	13:47	14:47	15:47	16:47	17:47	18:47	19:47	20:47						
Av. Sabóia N.487 - CGD	06:47	07:47	08:47	09:48	10:48	11:48	12:48	13:48	14:48	15:48	16:48	17:48	18:48	19:47	20:47						
Av. Itália N.276 A	06:49	07:49	08:49	09:49	10:49	11:49	12:49	13:49	14:49	15:49	16:49	17:49	18:49	19:49	20:49						
Rua Carlos Anjos N.119 frente Infantiário	06:49	07:49	08:49	09:50	10:50	11:50	12:50	13:50	14:50	15:50	16:50	17:50	18:50	19:49	20:49						
Rua Carlos Anjos N.436	06:50	07:50	08:50	09:51	10:51	11:51	12:51	13:51	14:51	15:51	16:51	17:50	18:50	19:50	20:50						
Rua Carlos Anjos N.660	06:50	07:51	08:51	09:51	10:51	11:51	12:51	13:51	14:51	15:51	16:51	17:51	18:51	19:50	20:50						
Av. Ultramar N.329	06:51	07:51	08:51	09:52	10:52	11:52	12:52	13:52	14:52	15:52	16:52	17:52	18:52	19:51	20:51						
Av. Ultramar N.233	06:51	07:51	08:51	09:52	10:52	11:52	12:52	13:52	14:52	15:52	16:52	17:52	18:52	19:51	20:51						
Rua do Geraldo N.296	06:52	07:52	08:52	09:53	10:53	11:53	12:53	13:53	14:53	15:53	16:53	17:52	18:52	19:52	20:52						
Rua da Alegria frente N.368	06:52	07:53	08:53	09:53	10:53	11:53	12:53	13:53	14:53	15:53	16:53	17:53	18:53	19:52	20:52						
Rua da Alegria frente N.90 - Aldi	06:53	07:53	08:53	09:54	10:54	11:54	12:54	13:54	14:54	15:54	16:54	17:54	18:54	19:53	20:53						
Rua Carlos Anjos N.871	06:53	07:53	08:53	09:54	10:54	11:54	12:54	13:54	14:54	15:54	16:54	17:54	18:54	19:53	20:53						
Rua Costa Pinto N.847	06:54	07:54	08:54	09:55	10:55	11:55	12:55	13:55	14:55	15:55	16:55	17:54	18:54	19:54	20:54						
Rua Costa Pinto N.693	06:54	07:54	08:54	09:55	10:55	11:55	12:55	13:55	14:55	15:55	16:55	17:54	18:54	19:54	20:54						
Rua Costa Pinto N.471	06:54	07:55	08:55	09:55	10:55	11:55	12:55	13:55	14:55	15:55	16:55	17:55	18:55	19:54	20:54						
Rua Costa Pinto N.307	06:55	07:55	08:55	09:56	10:56	11:56	12:56	13:56	14:56	15:56	16:56	17:56	18:56	19:55	20:55						
Rua Costa Pinto frente N.46	06:56	07:56	08:56	09:57	10:57	11:57	12:57	13:57	14:57	15:57	16:57	17:56	18:56	19:56	20:56						
Rua Aniceto do Rosário N.2	06:56	07:56	08:56	09:57	10:57	11:57	12:57	13:57	14:57	15:57	16:57	17:57	18:57	19:56	20:56						
Av. Sintra X Bairro Marechal Carmona	06:57	07:57	08:57	09:58	10:58	11:58	12:58	13:58	14:58	15:58	16:58	17:58	18:58	19:57	20:57						
Av. Sintra frente N.722	06:58	07:58	08:58	09:59	10:59	11:59	12:59	13:59	14:59	15:59	16:59	17:59	18:59	19:58	20:58						
Av. Sintra N.421 - Casa de Repouso	06:58	07:58	08:58	09:59	10:59	11:59	12:59	13:59	14:59	15:59	16:59	17:59	18:59	19:58	20:58						
Av. Sintra frente Jumbo	06:59	07:59	08:59	10:00	11:00	12:00	13:00	14:00	15:00	16:00	17:00	18:00	19:00	19:59	20:59						
Av. Costa Pinto - Terminal de Cascais	07:00	08:00	09:00	10:02	11:02	12:02	13:02	14:02	15:02	16:02	17:02	18:01	19:01	20:00	21:00						

Domingos e Feriados

Linha N13
Cascais Terminal - Estoril Estação por Manique

Linha

Av. Costa Pinto - Terminal de Cascais	-	0620	0640	0700	0720	0740	0800	0820	0840	0900	0920	0940	1000	1030	1100	1130	1200	1230	1300	1330	1400	1430	1500	1530	1600	1620	1640	1700	1720	1740	1800	1820	1840	1900	1920	1940	2000	2020	2040	2100	2130	2225	2315	00015																																																														
Rua Henrique Seixas N.203	-	0621	0641	0701	0721	0741	0801	0821	0841	0901	0921	0941	1001	1031	1101	1131	1201	1231	1301	1331	1401	1431	1501	1531	1601	1621	1641	1701	1721	1741	1801	1821	1841	1901	1921	1941	2001	2021	2041	2101	2131	2226	2316	00016																																																														
Av. Sintra N.546	-	0622	0642	0702	0722	0742	0802	0822	0842	0902	0922	0942	1002	1032	1102	1132	1202	1232	1302	1332	1402	1432	1502	1532	1602	1622	1642	1702	1722	1742	1802	1822	1842	1902	1922	1942	2002	2022	2042	2102	2132	2227	2317	00017																																																														
Rua de Alvide N.224 - Farmácia	-	0622	0642	0702	0722	0743	0803	0823	0843	0903	0923	0943	1003	1033	1103	1133	1203	1233	1303	1333	1403	1433	1503	1533	1603	1623	1643	1703	1723	1743	1803	1823	1843	1903	1923	1943	2003	2023	2042	-	-	-	-	-																																																														
Rua de Alvide N.538	-	0623	0643	0703	0723	0744	0804	0824	0844	0904	0924	0944	1004	1034	1104	1134	1204	1234	1304	1334	1404	1434	1504	1534	1604	1624	1644	1704	1724	1744	1804	1824	1844	1904	1924	1944	2004	2024	2043	-	-	-	-	-																																																														
Rua de Alvide N.810	-	0624	0644	0704	0724	0744	0804	0824	0844	0904	0924	0944	1004	1034	1104	1134	1204	1234	1304	1334	1404	1434	1504	1534	1604	1624	1644	1704	1724	1744	1804	1824	1844	1904	1924	1944	2004	2024	2044	-	-	-	-	-																																																														
Rua de Alvide N.224 - Farmácia	-	-	-	-	-	-	-	-	-	-	-	-	-	-	-	-	-	-	-	-	-	-	-	-	-	-	-	-	-	-	-	-	-	-	-	-	-	-	-	-	-	-	-	-																																																														
Rua de São José - BES	-	-	-	-	-	-	-	-	-	-	-	-	-	-	-	-	-	-	-	-	-	-	-	-	-	-	-	-	-	-	-	-	-	-	-	-	-	-	-	-	-	-	-	-	-																																																													
Rua de São José N.342 X Caixa de Previdência	-	-	-	-	-	-	-	-	-	-	-	-	-	-	-	-	-	-	-	-	-	-	-	-	-	-	-	-	-	-	-	-	-	-	-	-	-	-	-	-	-	-	-	-	-																																																													
Rua de São José N.7	-	-	-	-	-	-	-	-	-	-	-	-	-	-	-	-	-	-	-	-	-	-	-	-	-	-	-	-	-	-	-	-	-	-	-	-	-	-	-	-	-	-	-	-	-																																																													
Estrada de Alvide - Largo	-	0624	0644	0704	0724	0745	0805	0825	0845	0905	0925	0945	1005	1035	1105	1135	1205	1235	1305	1335	1405	1435	1505	1535	1605	1625	1645	1705	1725	1745	1805	1825	1845	1905	1925	1945	2005	2025	2045	2105	2141	2231	2321	00021																																																														
Estrada de Alvide N.240	-	0625	0645	0705	0725	0746	0806	0826	0846	0906	0926	0946	1006	1036	1106	1136	1206	1236	1306	1336	1406	1436	1506	1536	1606	1626	1646	1706	1726	1746	1806	1826	1846	1906	1926	1946	2006	2026	2045	2109	2142	2232	2322	00022																																																														
Estrada de Alvide N.524	-	0626	0646	0706	0726	0747	0807	0827	0847	0907	0927	0947	1007	1037	1107	1137	1207	1237	1307	1337	1407	1437	1507	1537	1607	1627	1647	1707	1727	1747	1807	1827	1847	1907	1927	1947	2007	2026	2046	2110	2143	2233	2323	00023																																																														
Estrada de Alvide N.790	-	0626	0646	0706	0726	0748	0808	0828	0848	0908	0928	0948	1008	1038	1108	1138	1208	1238	1308	1338	1408	1438	1508	1538	1608	1628	1648	1708	1728	1748	1808	1828	1848	1908	1928	1948	2008	2028	2048	2112	2145	2235	2325	00025																																																														
Av. Sintra - Fonte Velha	-	0628	0648	0708	0728	0749	0809	0829	0849	0909	0929	0949	1009	1039	1109	1139	1209	1239	1309	1339	1409	1439	1509	1539	1609	1629	1649	1709	1729	1749	1809	1829	1849	1909	1929	1949	2009	2029	2049	2113	2146	2236	2326	00026																																																														
Estrada da Ribeira N.1259 - Mercedes	-	0628	0648	0708	0728	0750	0810	0830	0850	0910	0930	0950	1010	1040	1110	1140	1210	1240	1310	1340	1410	1440	1510	1540	1610	1630	1650	1710	1730	1750	1810	1830	1850	1910	1930	1948	2008	2048	2112	2145	2235	2325	00025																																																															
Estrada da Ribeira N.854	-	0629	0649	0709	0729	0751	0811	0831	0851	0911	0931	0951	1011	1041	1111	1141	1211	1241	1311	1341	1411	1441	1511	1541	1611	1631	1651	1711	1731	1751	1811	1831	1851	1911	1931	1950	2010	2030	2050	2114	2147	2237	2327	00027																																																														
Rua Carlos Anjos N.1770 frente Cruz de Popa	-	0630	0650	0710	0730	0752	0812	0832	0852	0912	0932	0952	1012	1042	1112	1142	1212	1242	1312	1342	1412	1442	1512	1542	1612	1632	1652	1712	1732	1752	1812	1832	1852	1912	1932	1950	2010	2030	2050	2114	2147	2237	2327	00027																																																														
Rua de Cascais N.392 frente GHR	-	0631	0651	0711	0731	0753	0813	0833	0853	0913	0933	0953	1013	1043	1113	1143	1213	1243	1313	1343	1413	1443	1513	1543	1613	1633	1653	1713	1733	1753	1813	1833	1853	1913	1933	1951	2011	2031	2051	2115	2148	2238	2328	00028																																																														
Rua de Cascais N.153	-	0632	0652	0712	0732	0755	0815	0835	0855	0915	0935	0955	1015	1045	1115	1145	1215	1245	1315	1345	1415	1445	1515	1545	1615	1635	1655	1715	1735	1755	1815	1835	1855	1915	1935	1953	2013	2033	2053	2117	2150	2240	2330	00030																																																														
Rua de Cascais - Largo	-	0633	0653	0713	0733	0756	0816	0836	0856	0916	0936	0956	1016	1046	1116	1146	1216	1246	1316	1346	1416	1446	1516	1546	1616	1636	1656	1716	1736	1756	1816	1836	1856	1916	1936	1954	2014	2034	2054	2118	2151	2241	2331	00031																																																														
Rua João Pires Correia N.29	-	0634	0654	0714	0734	0757	0817	0837	0857	0917	0937	0957	1017	1047	1117	1147	1217	1247	1317	1347	1417	1447	1517	1547	1617	1637	1657	1717	1737	1757	1817	1837	1857	1917	1937	1955	2015	2035	2055	2119	2152	2242	2332	00032																																																														
Rua Conde Barão frente Hospital	-	0635	0655	0715	0735	0758	0818	0838	0858	0918	0938	0958	1018	1048	1118	1148	1218	1248	1318	1348	1418	1448	1518	1548	1618	1638	1658	1718	1738	1758	1818	1838	1858	1918	1938	1956	2016	2036	2056	2120	2153	2243	2333	00033																																																														
Rua Conde Barão frente Hospital	-	0636	0656	0716	0736	0759	0819	0839	0859	0919	0939	0959	1019	1049	1119	1149	1219	1249	1319	1349	1419	1449	1519	1549	1619	1639	1659	1719	1739	1759	1819	1839	1859	1919	1939	1956	2016	2036	2056	2120	2153	2243	2333	00033																																																														
Rua Conde Barão N.55	-	0636	0656	0716	0736	0760	0820	0840	0900	0920	0940	0960	1020	1040	1100	1120	1140	1200	1220	1240	1300	1320	1340	1360	1380	1400	1420	1440	1460	1480	1500	1520	1540	1560	1580	1600	1620	1640	1660	1680	1700	1720	1740	1760	1780	1800	1820	1840	1860	1880	1900	1920	1940	1960	1980	2000	2020	2040	2060	2080	2100	2120	2140	2160	2180	2200	2220	2240	2260	2280	2300	2320	2340	2360	2380	2400	2420	2440	2460	2480	2500	2520	2540	2560	2580	2600	2620	2640	2660	2680	2700	2720	2740	2760	2780	2800	2820	2840	2860	2880	2900	2920	2940	2960	2980	3000
Estrada de Manique N.2727	-	0637	0657	0717	0737	0761	0821	0841	0901	0921	0941	1001	1021	1041	1061	1081	1101	1121	1141	1161	1181	1201	1221	1241	1261	1281	1301	1321	1341	1361	1381	1401	1421	1441	1461	1481	1501	1521	1541	1561	1581	1601	1621	1641	1661	1681	1701	1721	1741	1761	1781	1801	1821	1841	1861	1881	1901	1921	1941	1961	1981	2001	2021	2041	2061	2081	2101	2121	2141	2161	2181	2201	2221	2241	2261	2281	2301	2321	234																											

Estrada de Manique - Bairro Novo de Alcolido	06:38	06:58	07:18	07:38	08:01	08:21	08:41	09:01	09:21	09:41	10:00	10:20	10:50	11:20	11:50	12:20	12:50	13:20	13:50	14:20	14:50	15:20	15:50	16:20	16:40	17:00	17:20	17:40	18:00	18:20	18:40	19:00	19:20	19:40	19:58	20:18	20:38	20:58	21:21	21:54	22:44	23:34	00:34	
Estrada de Manique frente Oficinas da QMC	06:38	06:58	07:18	07:38	08:02	08:22	08:42	09:02	09:22	09:42	10:01	10:21	10:51	11:21	11:51	12:21	12:51	13:21	13:51	14:21	14:51	15:21	15:51	16:21	16:41	17:01	17:21	17:41	18:01	18:21	18:41	19:01	19:21	19:41	19:58	20:18	20:38	20:58	21:22	21:55	22:45	23:35	00:35	
Estrada de Manique frente Kenitex	06:39	06:59	07:19	07:39	08:03	08:23	08:43	09:03	09:23	09:43	10:02	10:22	10:52	11:22	11:52	12:22	12:52	13:22	13:52	14:22	14:52	15:22	15:52	16:22	16:42	17:02	17:22	17:42	18:02	18:22	18:42	19:02	19:22	19:42	19:59	20:19	20:39	20:59	21:23	21:56	22:46	23:36	00:36	
Estrada de Manique N.417 - Viveredo São José	06:40	07:00	07:20	07:40	08:05	08:25	08:45	09:05	09:25	09:45	10:04	10:24	10:54	11:24	11:54	12:24	12:54	13:24	13:54	14:24	14:54	15:24	15:54	16:24	16:44	17:04	17:24	17:44	18:03	18:23	18:43	19:03	19:23	19:43	20:00	20:20	20:40	21:00	21:24	21:57	22:47	23:37	00:37	
Estrada de Manique - Largo de Manique	06:15	06:41	07:01	07:21	07:41	08:06	08:26	08:46	09:06	09:26	09:46	10:05	10:25	10:55	11:25	11:55	12:25	12:55	13:25	13:55	14:25	14:55	15:25	15:55	16:25	16:45	17:05	17:25	17:45	18:05	18:25	18:45	19:05	19:25	19:45	20:01	20:21	20:41	21:01	21:25	21:58	22:48	23:38	00:38
Estrada dos Neves N.332	06:17	06:43	07:03	07:23	07:43	08:08	08:28	08:48	09:08	09:28	09:48	10:07	10:27	10:57	11:27	11:57	12:27	12:57	13:27	13:57	14:27	14:57	15:27	15:57	16:27	16:47	17:07	17:27	17:47	18:07	18:27	18:47	19:07	19:27	19:47	20:03	20:23	20:43	21:07	21:30	22:10	22:50	00:39	
Estrada dos Neves frente Igreja	06:17	06:43	07:03	07:23	07:43	08:09	08:29	08:49	09:09	09:29	09:49	10:08	10:28	10:58	11:28	11:58	12:28	12:58	13:28	13:58	14:28	14:58	15:28	15:58	16:28	16:48	17:08	17:28	17:48	18:08	18:28	18:48	19:08	19:28	19:48	20:04	20:24	20:44	21:08	21:31	22:11	22:51	00:40	
Estrada dos Neves frente N.789	06:17	06:44	07:04	07:24	07:44	08:09	08:29	08:49	09:09	09:29	09:49	10:08	10:28	10:58	11:28	11:58	12:28	12:58	13:28	13:58	14:28	14:58	15:28	15:58	16:28	16:48	17:08	17:28	17:48	18:08	18:28	18:48	19:08	19:29	19:49	20:05	20:25	20:45	21:09	21:32	22:12	22:52	00:41	
Estrada dos Neves - Casal Nossa Senhora das Neves	06:19	06:45	07:05	07:25	07:45	08:10	08:30	08:50	09:10	09:30	09:50	10:09	10:29	10:59	11:29	11:59	12:29	12:59	13:29	13:59	14:29	14:59	15:29	15:59	16:29	16:49	17:09	17:29	17:49	18:09	18:29	18:49	19:09	19:29	19:50	20:06	20:26	20:46	21:10	21:33	22:13	22:53	00:42	
Rua Principal N.363 - Chafriz	06:20	06:46	07:06	07:26	07:46	08:12	08:32	08:52	09:12	09:32	09:52	10:11	10:31	11:01	11:31	12:01	12:31	13:01	13:31	14:01	14:31	15:01	15:31	16:01	16:31	16:51	17:11	17:31	17:51	18:11	18:31	18:51	19:11	19:31	19:51	20:07	20:27	20:47	21:11	21:34	22:14	22:54	00:43	
Rua Principal N.27	06:21	06:47	07:07	07:27	07:47	08:13	08:33	08:53	09:13	09:33	09:53	10:12	10:32	11:02	11:32	12:02	12:32	13:02	13:32	14:02	14:32	15:02	15:32	16:02	16:32	16:52	17:12	17:32	17:52	18:12	18:32	18:52	19:12	19:32	19:52	20:08	20:28	20:48	21:12	21:35	22:15	22:55	00:44	
Estrada do Livramento - Igreja	06:21	06:48	07:08	07:28	07:48	08:14	08:34	08:54	09:14	09:34	09:54	10:13	10:33	11:03	11:33	12:03	12:33	13:03	13:33	14:03	14:33	15:03	15:33	16:03	16:33	16:53	17:13	17:33	17:53	18:13	18:33	18:53	19:13	19:33	19:53	20:09	20:29	20:49	21:13	21:36	22:16	22:56	00:45	
Estrada do Livramento N.437 A - Casas Vias	06:22	06:49	07:09	07:29	07:49	08:15	08:35	08:55	09:15	09:35	09:55	10:14	10:34	11:04	11:34	12:04	12:34	13:04	13:34	14:04	14:34	15:04	15:34	16:04	16:34	16:54	17:14	17:34	17:54	18:14	18:34	18:54	19:14	19:34	19:54	20:09	20:29	20:49	21:14	21:37	22:17	22:57	00:46	
Estrada do Livramento frente N.282 - Aldeia SOS	06:24	06:51	07:11	07:31	07:51	08:18	08:38	08:58	09:18	09:38	09:58	10:16	10:36	11:06	11:36	12:06	12:36	13:06	13:36	14:06	14:36	15:06	15:36	16:06	16:36	16:56	17:16	17:36	17:56	18:16	18:36	18:56	19:16	19:36	19:56	20:11	20:31	20:51	21:15	21:38	22:18	22:58	00:47	
Rua Principal X Rua do Pinheiro	06:25	06:50	07:10	07:30	07:50	08:17	08:37	08:57	09:17	09:37	09:57	10:15	10:35	11:05	11:35	12:05	12:35	13:05	13:35	14:05	14:35	15:05	15:35	16:05	16:35	16:55	17:15	17:35	17:55	18:15	18:35	18:55	19:15	19:35	19:55	20:10	20:30	20:50	21:14	21:37	22:17	22:57	00:48	
Rua da Samarra N.75 - Largo/Chafriz	06:26	06:51	07:11	07:31	07:51	08:18	08:38	08:58	09:18	09:38	09:58	10:17	10:37	11:07	11:37	12:07	12:37	13:07	13:37	14:07	14:37	15:07	15:37	16:07	16:37	16:57	17:17	17:37	17:57	18:17	18:37	18:57	19:17	19:37	19:57	20:11	20:31	20:51	21:15	21:38	22:18	22:58	00:49	
Rua Principal N.209	06:27	06:52	07:12	07:32	07:52	08:19	08:39	08:59	09:19	09:39	09:59	10:18	10:38	11:08	11:38	12:08	12:38	13:08	13:38	14:08	14:38	15:08	15:38	16:08	16:38	16:58	17:18	17:38	17:58	18:18	18:38	18:58	19:18	19:38	19:58	20:12	20:32	20:52	21:16	21:39	22:19	22:59	00:50	
Estrada de Alapraia X Rua Dr. Félix Pereira	06:28	06:53	07:13	07:33	07:53	08:21	08:41	09:01	09:21	09:41	10:01	10:19	10:39	11:09	11:39	12:09	12:39	13:09	13:39	14:09	14:39	15:09	15:39	16:09	16:39	16:59	17:19	17:39	17:59	18:19	18:39	18:59	19:19	19:39	19:59	20:13	20:33	20:53	21:17	21:40	22:20	23:00	00:51	
Estrada de Alapraia N.406 - Largo	06:27	06:54	07:14	07:34	07:54	08:22	08:42	09:02	09:22	09:42	10:02	10:20	10:40	11:10	11:40	12:10	12:40	13:10	13:40	14:10	14:40	15:10	15:40	16:10	16:40	17:00	17:20	17:40	18:00	18:20	18:40	19:00	19:20	19:40	20:00	20:14	20:34	20:54	21:18	21:41	22:21	23:01	00:52	
Rua João António Gaspar N.14	06:29	06:55	07:15	07:35	07:55	08:23	08:43	09:03	09:23	09:43	10:03	10:21	10:41	11:11	11:41	12:11	12:41	13:11	13:41	14:11	14:41	15:11	15:41	16:11	16:41	17:01	17:21	17:41	18:01	18:21	18:41	19:01	19:21	19:41	20:01	20:15	20:35	20:55	21:19	21:42	22:22	23:02	00:53	
São João do Estoril - Estação	06:29	06:56	07:16	07:36	07:56	08:24	08:44	09:04	09:24	09:44	10:04	10:22	10:42	11:12	11:42	12:12	12:42	13:12	13:42	14:12	14:42	15:12	15:42	16:12	16:42	17:02	17:22	17:42	18:02	18:22	18:42	19:02	19:22	19:42	20:02	20:16	20:36	20:56	21:20	21:43	22:23	23:03	00:54	
Rua Egas Moniz - Centro de Saúde	06:30	06:57	07:17	07:37	07:57	08:25	08:45	09:05	09:25	09:45	10:05	10:23	10:43	11:13	11:43	12:13	12:43	13:13	13:43	14:13	14:43	15:13	15:43	16:13	16:43	17:03	17:23	17:43	18:03	18:23	18:43	19:03	19:23	19:43	20:03	20:17	20:37	20:57	21:21	21:44	22:24	23:04	00:55	
Rua Mariano Cyrilo Carvalho - Estação	06:31	06:58	07:18	07:38	07:58	08:26	08:46	09:06	09:26	09:46	10:06	10:24	10:44	11:14	11:44	12:14	12:44	13:14	13:44	14:14	14:44	15:14	15:44	16:14	16:44	17:04	17:24	17:44	18:04	18:24	18:44	19:04	19:24	19:44	20:04	20:18	20:38	20:58	21:22	21:45	22:25	23:05	00:56	
Av. Lídador N.247	06:31	06:59	07:19	07:39	07:59	08:27	08:47	09:07	09:27	09:47	10:07	10:25	10:45	11:15	11:45	12:15	12:45	13:15	13:45	14:15	14:45	15:15	15:45	16:15	16:45	17:05	17:25	17:45	18:05	18:25	18:45	19:05	19:25	19:45	20:05	20:19	20:39	20:59	21:23	21:46	22:26	23:06	00:57	
Rua de Santa Rita N.45 - Junta de Freguesia	06:31	06:59	07:19	07:39	07:59	08:28	08:48	09:08	09:28	09:48	10:08	10:26	10:46	11:16	11:46	12:16	12:46	13:16	13:46	14:16	14:46	15:16	15:46	16:16	16:46	17:06	17:26	17:46	18:06</															

Estrada de Manique - Bairro Novo de Alcoitão	07:12	07:53	08:33	09:13	09:54	10:34	11:14	11:54	12:34	13:14	13:54	14:34	15:14	15:54	16:34	17:14	17:53	18:33	19:13	19:52	20:37	21:54	22:34	23:34	00:34
Estrada de Manique frente Oficinas da CMC	07:13	07:54	08:34	09:14	09:54	10:34	11:14	11:54	12:34	13:14	13:54	14:34	15:14	15:54	16:34	17:14	17:54	18:34	19:14	19:53	20:38	21:55	22:35	23:35	00:35
Estrada de Manique frente N.1146	07:13	07:55	08:35	09:15	09:55	10:35	11:15	11:55	12:35	13:15	13:55	14:35	15:15	15:55	16:35	17:15	17:55	18:35	19:15	19:53	20:38	21:55	22:35	23:35	00:35
Estrada de Manique frente Kenitex	07:14	07:56	08:36	09:16	09:56	10:36	11:16	11:56	12:36	13:16	13:56	14:36	15:16	15:56	16:36	17:16	17:56	18:36	19:15	19:54	20:39	21:56	22:36	23:36	00:36
Estrada de Manique N.417 - Vivenda São José	07:15	07:56	08:36	09:16	09:56	10:36	11:16	11:56	12:36	13:16	13:56	14:36	15:16	15:56	16:36	17:16	17:56	18:36	19:16	19:55	20:40	21:56	22:36	23:36	00:36
Estrada de Manique - Largo de Manique	07:16	07:58	08:38	09:18	09:58	10:38	11:18	11:58	12:38	13:18	13:58	14:38	15:18	15:58	16:38	17:18	17:58	18:38	19:18	19:56	20:41	21:58	22:38	23:38	00:38
Estrada das Neves N.332	07:17	07:59	08:39	09:19	09:59	10:39	11:19	11:59	12:39	13:19	13:59	14:39	15:19	15:59	16:39	17:19	17:59	18:39	19:19	19:57	20:42	21:59	-	-	-
Estrada das Neves frente Igreja	07:18	08:00	08:40	09:20	10:00	10:40	11:20	12:00	12:40	13:20	14:00	14:40	15:20	16:00	16:40	17:20	18:00	18:40	19:20	19:58	20:43	22:00	-	-	-
Estrada das Neves frente N.789	07:18	08:00	08:40	09:20	10:01	10:41	11:21	12:01	12:41	13:21	14:01	14:41	15:21	16:01	16:41	17:21	18:00	18:40	19:20	19:58	20:43	22:00	-	-	-
Estrada das Neves - Casal Nossa Senhora das Neves	07:19	08:01	08:41	09:21	10:01	10:41	11:21	12:01	12:41	13:21	14:01	14:41	15:21	16:01	16:41	17:21	18:01	18:41	19:21	19:59	20:44	22:01	-	-	-
Rua Principal N.363 - Chafariz	07:20	08:03	08:43	09:23	10:03	10:43	11:23	12:03	12:43	13:23	14:03	14:43	15:23	16:03	16:43	17:23	18:02	18:42	19:22	20:00	20:45	22:02	-	-	-
Rua Principal N.27	07:21	08:03	08:43	09:23	10:04	10:44	11:24	12:04	12:44	13:24	14:04	14:44	15:24	16:04	16:44	17:24	18:03	18:43	19:23	20:01	20:46	22:03	-	-	-
Estrada do Livramento - Igreja	07:22	08:04	08:44	09:24	10:04	10:44	11:24	12:04	12:44	13:24	14:04	14:44	15:24	16:04	16:44	17:24	18:04	18:44	19:24	20:02	20:47	22:04	-	-	-
Estrada do Livramento N.437 A - Casas Vília	07:22	08:05	08:45	09:25	10:05	10:45	11:25	12:05	12:45	13:25	14:05	14:45	15:25	16:05	16:45	17:25	18:04	18:44	19:24	20:02	20:47	22:04	-	-	-
Estrada do Livramento frente N.282 - Aldeia SOS	07:23	08:05	08:45	09:25	10:06	10:46	11:26	12:06	12:46	13:26	14:06	14:46	15:26	16:06	16:46	17:26	18:05	18:45	19:25	20:03	20:48	22:05	-	-	-
Rua Principal X Rua do Pinheiro	07:24	08:07	08:47	09:27	10:07	10:47	11:27	12:07	12:47	13:27	14:07	14:47	15:27	16:07	16:47	17:27	18:07	18:47	19:27	20:04	20:49	22:06	-	-	-
Rua da Samarra N.75 - Largo/Chafariz	07:25	08:07	08:47	09:27	10:08	10:48	11:28	12:08	12:48	13:28	14:08	14:48	15:28	16:08	16:48	17:28	18:07	18:47	19:27	20:05	20:50	22:07	-	-	-
Rua Principal N.209	07:26	08:08	08:48	09:28	10:09	10:49	11:29	12:09	12:49	13:29	14:09	14:49	15:29	16:09	16:49	17:29	18:08	18:48	19:28	20:06	20:51	22:07	-	-	-
Estrada da Alapraia X Rua Dr. Félix Pereira	07:26	08:09	08:49	09:29	10:09	10:49	11:29	12:09	12:49	13:29	14:09	14:49	15:29	16:09	16:49	17:29	18:09	18:49	19:29	20:06	20:51	22:08	-	-	-
Estrada da Alapraia N.406 - Largo	07:27	08:10	08:50	09:30	10:10	10:50	11:30	12:10	12:50	13:30	14:10	14:50	15:30	16:10	16:50	17:30	18:09	18:49	19:29	20:07	20:52	22:09	-	-	-
Estrada da Alapraia N.722	07:27	08:10	08:50	09:30	10:11	10:51	11:31	12:11	12:51	13:31	14:11	14:51	15:31	16:11	16:51	17:31	18:10	18:50	19:30	20:07	20:52	22:09	-	-	-
Rua João António Gaspar N.14	07:28	08:11	08:51	09:31	10:11	10:51	11:31	12:11	12:51	13:31	14:11	14:51	15:31	16:11	16:51	17:31	18:11	18:51	19:31	20:08	20:53	22:10	-	-	-
São João do Estoril - Estação	07:29	08:12	08:52	09:32	10:13	10:53	11:33	12:13	12:53	13:33	14:13	14:53	15:33	16:13	16:53	17:33	18:12	18:52	19:32	20:09	20:54	22:11	-	-	-
Rua Egas Moniz - Centro de Saúde	07:30	08:13	08:53	09:33	-	10:53	-	12:13	-	13:33	-	14:53	-	16:13	-	17:33	18:13	18:53	19:33	20:10	20:55	-	-	-	-
Rua Mariano Cyrilo Carvalho - Estação	07:31	08:14	08:54	09:34	-	10:54	-	12:14	-	13:34	-	14:54	-	16:14	-	17:34	18:14	18:54	19:34	20:11	20:56	22:11	-	-	-
Rua João António Gaspar N.378	07:32	08:15	08:55	09:35	-	10:56	-	12:16	-	13:36	-	14:56	-	16:16	-	17:36	18:15	18:55	19:35	20:12	20:57	22:13	-	-	-
Av. Lidador N.247	07:33	08:16	08:56	09:36	-	10:56	-	12:16	-	13:36	-	14:56	-	16:16	-	17:36	18:16	18:56	19:36	20:13	20:58	22:13	-	-	-
Rua de Santa Rita N.45 - Junta de Freguesia	07:33	08:17	08:57	09:37	-	10:57	-	12:17	-	13:37	-	14:57	-	16:17	-	17:37	18:16	18:56	19:36	20:13	20:58	22:14	-	-	-
Rua das Palmeiras N.4 A	07:34	08:17	08:57	09:37	-	10:58	-	12:18	-	13:38	-	14:58	-	16:18	-	17:38	18:17	18:57	19:37	20:14	20:59	22:15	-	-	-
Av. Portugal - Hotel Inglaterra	07:35	08:18	08:58	09:38	-	10:58	-	12:18	-	13:38	-	14:58	-	16:18	-	17:38	18:18	18:58	19:38	20:15	21:00	22:15	-	-	-
Praça Almeida Garrett - Casino do Estoril	07:35	08:19	08:59	09:39	-	10:59	-	12:19	-	13:39	-	14:59	-	16:19	-	17:39	18:18	18:58	19:38	20:15	21:00	22:16	-	-	-
Av. Alda - Arcadas	07:36	08:19	08:59	09:39	-	11:00	-	12:20	-	13:40	-	15:00	-	16:20	-	17:40	18:19	18:59	19:39	20:16	21:01	22:16	-	-	-
Av. Marginal - Estoril Estação	07:36	08:20	09:00	09:40	-	11:01	-	12:21	-	13:41	-	15:01	-	16:21	-	17:41	18:20	19:00	19:40	20:16	21:01	22:17	-	-	-

sopeças



Localização	06:55	07:35	08:15	08:55	09:35	10:15	10:55	11:35	12:15	12:55	13:35	14:15	14:55	15:35	16:15	16:55	17:35	18:15	18:55	19:35	20:20	21:35	22:15	23:15
Av. Costa Pinto - Terminal de Cascais	06:55	07:35	08:15	08:55	09:35	10:15	10:55	11:35	12:15	12:55	13:35	14:15	14:55	15:35	16:15	16:55	17:35	18:15	18:55	19:35	20:20	21:35	22:15	23:15
Rua Henrique Seixas N.203	06:56	07:36	08:16	08:56	09:36	10:16	10:56	11:36	12:16	12:56	13:36	14:16	14:56	15:36	16:16	16:56	17:36	18:16	18:56	19:36	20:21	21:36	22:16	23:16
Av. Sintra N.546	06:56	07:36	08:16	08:56	09:37	10:17	10:57	11:37	12:17	12:57	13:37	14:17	14:57	15:37	16:17	16:57	17:37	18:17	18:57	19:36	20:21	21:36	22:16	23:16
Rua de Alvide N.224 - Farmácia	06:57	07:37	08:17	08:57	09:37	10:17	10:57	11:37	12:17	12:57	13:37	14:17	14:57	15:37	16:17	16:57	17:37	18:17	18:57	19:37	20:22	-	-	-
Rua de Alvide N.538	06:58	07:38	08:18	08:58	09:38	10:18	10:58	11:38	12:18	12:58	13:38	14:18	14:58	15:38	16:18	16:58	17:38	18:18	18:58	19:38	20:23	-	-	-
Rua de Alvide N.810	06:58	07:38	08:18	08:58	09:39	10:19	10:59	11:39	12:19	12:59	13:39	14:19	14:59	15:39	16:19	16:59	17:39	18:19	18:59	19:38	20:23	-	-	-
Rua de Alvide N.224 - Farmácia	-	-	-	-	-	-	-	-	-	-	-	-	-	-	-	-	-	-	-	-	-	21:37	22:17	23:17
Rua de São José - BES	-	-	-	-	-	-	-	-	-	-	-	-	-	-	-	-	-	-	-	-	-	21:38	22:18	23:18
Rua de São José N.342 X Caixa de Previdência	-	-	-	-	-	-	-	-	-	-	-	-	-	-	-	-	-	-	-	-	-	21:38	22:18	23:18
Rua de São José - Café Lopes	-	-	-	-	-	-	-	-	-	-	-	-	-	-	-	-	-	-	-	-	-	21:39	22:19	23:19
Rua de São José N.7	-	-	-	-	-	-	-	-	-	-	-	-	-	-	-	-	-	-	-	-	-	21:40	22:20	23:20
Estrada de Alvide - Largo	06:59	07:39	08:19	08:59	09:39	10:19	10:59	11:39	12:19	12:59	13:39	14:19	14:59	15:39	16:19	16:59	17:39	18:19	18:59	19:39	20:24	21:41	22:21	23:21
Estrada de Alvide N.240	07:00	07:40	08:20	09:00	09:40	10:20	11:00	11:40	12:20	13:00	13:40	14:20	15:00	15:40	16:20	17:00	17:40	18:20	19:00	19:40	20:25	21:42	22:22	23:22
Estrada de Alvide N.524	07:00	07:40	08:20	09:00	09:41	10:21	11:01	11:41	12:21	13:01	13:41	14:21	15:01	15:41	16:21	17:01	17:41	18:21	19:01	19:40	20:25	21:42	22:22	23:22
Estrada de Alvide N.790	07:01	07:41	08:21	09:01	09:41	10:21	11:01	11:41	12:21	13:01	13:41	14:21	15:01	15:41	16:21	17:01	17:41	18:21	19:01	19:41	20:26	21:43	22:23	23:23
Av. Sintra - Fonte Velha	07:02	07:42	08:22	09:02	09:43	10:23	11:03	11:43	12:23	13:03	13:43	14:23	15:03	15:43	16:23	17:03	17:43	18:23	19:03	19:42	20:27	21:44	22:24	23:24
Estrada da Ribeira N.1259 - Mercedes	07:03	07:43	08:23	09:03	09:43	10:23	11:03	11:43	12:23	13:03	13:43	14:23	15:03	15:43	16:23	17:03	17:43	18:23	19:03	19:43	20:28	21:45	22:25	23:25
Estrada da Ribeira frente N.854	07:04	07:44	08:24	09:04	09:44	10:24	11:04	11:44	12:24	13:04	13:44	14:24	15:04	15:44	16:24	17:04	17:44	18:24	19:04	19:44	20:29	21:45	22:25	23:25
Rua Carlos Anjos N.1378	07:04	07:44	08:24	09:04	09:45	10:25	11:05	11:45	12:25	13:05	13:45	14:25	15:05	15:45	16:25	17:05	17:45	18:25	19:05	19:44	20:29	21:46	22:26	23:26
Rua Carlos Anjos N.1770 frente Cruz de Popa	07:05	07:45	08:25	09:05	09:46	10:26	11:06	11:46	12:26	13:06	13:46	14:26	15:06	15:46	16:26	17:06	17:45	18:25	19:05	19:45	20:30	21:47	22:27	23:27
Rua de Cascais N.392 frente GNR	07:05	07:46	08:26	09:06	09:46	10:26	11:06	11:46	12:26	13:06	13:46	14:26	15:06	15:46	16:26	17:06	17:46	18:26	19:06	19:45	20:30	21:47	22:27	23:27
Rua João Pires Correia N.153	07:06	07:46	08:26	09:06	09:47	10:27	11:07	11:47	12:27	13:07	13:47	14:27	15:07	15:47	16:27	17:07	17:47	18:27	19:07	19:46	20:31	21:48	22:28	23:28
Rua de Cascais - Largo	07:07	07:47	08:27	09:07	09:48	10:28	11:08	11:48	12:28	13:08	13:48	14:28	15:08	15:48	16:28	17:08	17:47	18:27	19:07	19:47	20:32	21:49	22:29	23:29
Rua João Pires Correia N.29	07:07	07:48	08:28	09:08	09:48	10:28	11:08	11:48	12:28	13:08	13:48	14:28	15:08	15:48	16:28	17:08	17:48	18:28	19:08	19:47	20:32	21:49	22:29	23:29
Rua Conde Barão frente N.518 - Escola	07:09	07:49	08:29	09:09	09:50	10:30	11:10	11:50	12:30	13:10	13:50	14:30	15:10	15:50	16:30	17:10	17:49	18:29	19:09	19:49	20:34	21:51	22:31	23:31
Rua Conde Barão frente Hospital	07:09	07:50	08:30	09:10	09:50	10:30	11:10	11:50	12:30	13:10	13:50	14:30	15:10	15:50	16:30	17:10	17:50	18:30	19:10	19:49	20:34	21:51	22:31	23:31
Rua Conde Barão N.55	07:10	07:50	08:30	09:10	09:51	10:31	11:11	11:51	12:31	13:11	13:51	14:31	15:11	15:51	16:31	17:11	17:51	18:31	19:11	19:50	20:35	21:52	22:32	23:32
Estrada de Manique N.2727	07:11	07:51	08:31	09:11	09:52	10:32	11:12	11:52	12:32	13:12	13:52	14:32	15:12	15:52	16:32	17:12	17:51	18:31	19:11	19:51	20:36	21:53	22:33	23:33
Estrada de Manique N.2425	07:11	07:51	08:31	09:11	09:52	10:32	11:12	11:52	12:32	13:12	13:52	14:32	15:12	15:52	16:32	17:12	17:52	18:32	19:12	19:51	20:36	21:53	22:33	23:33

Domingos e Feriados

Estrada de Manique - Bairro Novo de Alcoitão	07:12	07:52	08:32	09:12	09:53	10:33	11:13	11:53	12:33	13:13	13:53	14:33	15:13	15:53	16:33	17:13	17:53	18:33	19:13	19:52	20:37	21:54	22:34	23:34	00:34
Estrada de Manique frente Oficinas da CMC	07:13	07:53	08:33	09:13	09:54	10:34	11:14	11:54	12:34	13:14	13:54	14:34	15:14	15:54	16:34	17:14	17:54	18:34	19:14	19:53	20:38	21:55	22:35	23:35	00:35
Estrada de Manique frente N.1146	07:13	07:53	08:33	09:13	09:54	10:34	11:14	11:54	12:34	13:14	13:54	14:34	15:14	15:54	16:34	17:14	17:54	18:34	19:14	19:53	20:38	21:55	22:35	23:35	00:35
Estrada de Manique frente Kenitex	07:14	07:54	08:34	09:14	09:55	10:35	11:15	11:55	12:35	13:15	13:55	14:35	15:15	15:55	16:35	17:15	17:55	18:35	19:15	19:54	20:39	21:56	22:36	23:36	00:36
Estrada de Manique N.417 - Vivenda São José	07:15	07:55	08:35	09:15	09:56	10:36	11:16	11:56	12:36	13:16	13:56	14:36	15:16	15:56	16:36	17:16	17:56	18:36	19:16	19:55	20:40	21:56	22:36	23:36	00:36
Estrada de Manique - Largo de Manique	07:16	07:56	08:36	09:16	09:57	10:37	11:17	11:57	12:37	13:17	13:57	14:37	15:17	15:57	16:37	17:17	17:57	18:37	19:17	19:56	20:41	21:58	22:38	23:38	00:38
Estrada das Neves N.332	07:17	07:57	08:37	09:17	09:59	10:39	11:19	11:59	12:39	13:19	13:59	14:39	15:19	15:59	16:39	17:19	17:58	18:38	19:18	19:57	20:42	21:59	-	-	-
Estrada das Neves frente Igreja	07:18	07:58	08:38	09:18	09:59	10:39	11:19	11:59	12:39	13:19	13:59	14:39	15:19	15:59	16:39	17:19	17:59	18:39	19:19	19:58	20:43	22:00	-	-	-
Estrada das Neves frente N.789	07:18	07:59	08:39	09:19	10:00	10:40	11:20	12:00	12:40	13:20	14:00	14:40	15:20	16:00	16:40	17:20	18:00	18:40	19:20	19:58	20:43	22:00	-	-	-
Estrada das Neves - Casal Nossa Senhora das Neves	07:19	07:59	08:39	09:19	10:01	10:41	11:21	12:01	12:41	13:21	14:01	14:41	15:21	16:01	16:41	17:21	18:00	18:40	19:20	19:59	20:44	22:01	-	-	-
Rua Principal N.363 - Chafariz	07:20	08:01	08:41	09:21	10:02	10:42	11:22	12:02	12:42	13:22	14:02	14:42	15:22	16:02	16:42	17:22	18:02	18:42	19:22	20:00	20:45	22:02	-	-	-
Rua Principal N.27	07:21	08:01	08:41	09:21	10:03	10:43	11:23	12:03	12:43	13:23	14:03	14:43	15:23	16:03	16:43	17:23	18:02	18:42	19:22	20:01	20:46	22:03	-	-	-
Estrada do Livramento - Igreja	07:22	08:02	08:42	09:22	10:03	10:43	11:23	12:03	12:43	13:23	14:03	14:43	15:23	16:03	16:43	17:23	18:03	18:43	19:23	20:02	20:47	22:04	-	-	-
Estrada do Livramento N.437 A - Casas Vãs	07:22	08:03	08:43	09:23	10:04	10:44	11:24	12:04	12:44	13:24	14:04	14:44	15:24	16:04	16:44	17:24	18:04	18:44	19:24	20:02	20:47	22:04	-	-	-
Estrada do Livramento frente N.282 - Aldeia SOS	07:23	08:03	08:43	09:23	10:05	10:45	11:25	12:05	12:45	13:25	14:05	14:45	15:25	16:05	16:45	17:25	18:04	18:44	19:24	20:03	20:48	22:05	-	-	-
Rua Principal X Rua do Pinheiro	07:24	08:05	08:45	09:25	10:06	10:46	11:26	12:06	12:46	13:26	14:06	14:46	15:26	16:06	16:46	17:26	18:06	18:46	19:26	20:04	20:49	22:06	-	-	-
Rua da Samarra N.75 - Largo/Chafariz	07:25	08:05	08:45	09:25	10:07	10:47	11:27	12:07	12:47	13:27	14:07	14:47	15:27	16:07	16:47	17:27	18:06	18:46	19:26	20:05	20:50	22:07	-	-	-
Rua Principal N.209	07:25	08:06	08:46	09:26	10:08	10:48	11:28	12:08	12:48	13:28	14:08	14:48	15:28	16:08	16:48	17:28	18:07	18:47	19:27	20:05	20:50	22:07	-	-	-
Estrada da Alapraia X Rua Dr. Félix Pereira	07:26	08:07	08:47	09:27	10:08	10:48	11:28	12:08	12:48	13:28	14:08	14:48	15:28	16:08	16:48	17:28	18:08	18:48	19:28	20:06	20:51	22:08	-	-	-
Estrada da Alapraia N.406 - Largo	07:27	08:07	08:47	09:27	10:09	10:49	11:29	12:09	12:49	13:29	14:09	14:49	15:29	16:09	16:49	17:29	18:08	18:48	19:28	20:07	20:52	22:09	-	-	-
Estrada da Alapraia N.722	07:27	08:08	08:48	09:28	10:10	10:50	11:30	12:10	12:50	13:30	14:10	14:50	15:30	16:10	16:50	17:30	18:09	18:49	19:29	20:07	20:52	22:09	-	-	-
Rua João António Gaspar N.14	07:28	08:08	08:48	09:28	10:10	10:50	11:30	12:10	12:50	13:30	14:10	14:50	15:30	16:10	16:50	17:30	18:10	18:50	19:30	20:08	20:53	22:10	-	-	-
São João do Estoril - Estação	07:29	08:10	08:50	09:30	10:12	10:52	11:32	12:12	12:52	13:32	14:12	14:52	15:32	16:12	16:52	17:32	18:11	18:51	19:31	20:09	20:54	22:11	-	-	-
Rua Egas Moniz - Centro de Saúde	07:30	08:10	08:50	09:30	-	10:52	-	12:12	-	13:32	-	14:52	-	16:12	-	17:32	18:12	18:52	19:32	20:10	20:55	-	-	-	-
Rua Mariano Cyrilo Carvalho - Estação	07:31	08:11	08:51	09:31	-	10:53	-	12:13	-	13:33	-	14:53	-	16:13	-	17:33	18:13	18:53	19:33	20:11	20:56	22:11	-	-	-
Rua João António Gaspar N.378	07:32	08:12	08:52	09:32	-	10:54	-	12:14	-	13:34	-	14:54	-	16:14	-	17:34	18:14	18:54	19:34	20:12	20:57	22:13	-	-	-
Av. Lidador N.247	07:33	08:13	08:53	09:33	-	10:55	-	12:15	-	13:35	-	14:55	-	16:15	-	17:35	18:15	18:55	19:35	20:13	20:58	22:13	-	-	-
Rua de Santa Rita N.45 - Junta de Freguesia	07:33	08:14	08:54	09:34	-	10:56	-	12:16	-	13:36	-	14:56	-	16:16	-	17:36	18:15	18:55	19:35	20:13	20:58	22:14	-	-	-
Rua das Palmeiras N.4 A	07:34	08:14	08:54	09:34	-	10:57	-	12:17	-	13:37	-	14:57	-	16:17	-	17:37	18:16	18:56	19:36	20:14	20:59	22:15	-	-	-
Av. Portugal - Hotel Inglaterra	07:35	08:15	08:55	09:35	-	10:57	-	12:17	-	13:37	-	14:57	-	16:17	-	17:37	18:17	18:57	19:37	20:15	21:00	22:15	-	-	-
Praça Almeida Garrett - Casino do Estoril	07:35	08:16	08:56	09:36	-	10:58	-	12:18	-	13:38	-	14:58	-	16:18	-	17:38	18:17	18:57	19:37	20:15	21:00	22:16	-	-	-
Av. Aída - Arcadas	07:36	08:16	08:56	09:36	-	10:59	-	12:19	-	13:39	-	14:59	-	16:19	-	17:39	18:18	18:58	19:38	20:16	21:01	22:16	-	-	-
Av. Marginal - Estoril/Estação	07:36	08:17	08:57	09:37	-	10:59	-	12:19	-	13:39	-	14:59	-	16:19	-	17:39	18:19	18:59	19:39	20:16	21:01	22:17	-	-	-

Domingos e Feriados





Volta

Av. Marginal - Estoril Estação	0640	07:00	07:20	07:40	08:00	08:20	08:40	09:00	09:20	09:40	10:00	11:00	12:00	13:00	14:00	15:00	16:00	17:00	17:20	17:40	18:00	18:20	18:40	19:00	19:20	19:40	20:00	20:20	20:40	21:00	21:20	21:40	22:00	22:20	22:40	23:00	23:18							
Rua Dr. Mário Quina frente N.10	0642	07:02	07:22	07:42	08:02	08:22	08:42	09:02	09:22	09:42	10:02	11:02	12:02	13:02	14:02	15:02	16:02	17:02	17:22	17:42	18:02	18:22	18:42	19:02	19:22	19:42	20:02	20:22	20:42	21:02	21:22	21:42	22:02	22:22	22:42	23:02	23:18							
Rua de Santa Rita frente N.45 - Junta de Freguesia	0643	07:03	07:23	07:43	08:03	08:23	08:43	09:03	09:23	09:43	10:03	11:03	12:03	13:03	14:03	15:03	16:03	17:03	17:23	17:43	18:03	18:23	18:43	19:03	19:23	19:43	20:03	20:23	20:43	21:03	21:23	21:43	22:03	22:23	22:43	23:03	23:18							
Av. Lídio N.247	0644	07:04	07:24	07:44	08:04	08:24	08:44	09:04	09:24	09:44	10:04	11:04	12:04	13:04	14:04	15:04	16:04	17:04	17:24	17:44	18:04	18:24	18:44	19:04	19:24	19:44	20:04	20:24	20:44	21:04	21:24	21:44	22:04	22:24	22:44	23:04	23:18							
Rua João António Gaspar frente N.350	0645	07:05	07:25	07:45	08:05	08:25	08:45	09:05	09:25	09:45	10:05	11:05	12:05	13:05	14:05	15:05	16:05	17:05	17:25	17:45	18:05	18:25	18:45	19:05	19:25	19:45	20:05	20:25	20:45	21:05	21:25	21:45	22:05	22:25	22:45	23:05	23:18							
São João de Estoril - Estação	0646	07:06	07:26	07:46	08:06	08:26	08:46	09:06	09:26	09:46	10:06	11:06	12:06	13:06	14:06	15:06	16:06	17:06	17:26	17:46	18:06	18:26	18:46	19:06	19:26	19:46	20:06	20:26	20:46	21:06	21:26	21:46	22:06	22:26	22:46	23:06	23:18							
Rua Egas Moniz - Centro de Saúde	0647	07:07	07:27	07:47	08:07	08:27	08:47	09:07	09:27	09:47	10:07	11:07	12:07	13:07	14:07	15:07	16:07	17:07	17:27	17:47	18:07	18:27	18:47	19:07	19:27	19:47	20:07	20:27	20:47	21:07	21:27	21:47	22:07	22:27	22:47	23:07	23:18							
Rua Mariano Cyrilo Carvalho - Estação	0648	07:08	07:28	07:48	08:08	08:28	08:48	09:08	09:28	09:48	10:08	11:08	12:08	13:08	14:08	15:08	16:08	17:08	17:28	17:48	18:08	18:28	18:48	19:08	19:28	19:48	20:08	20:28	20:48	21:08	21:28	21:48	22:08	22:28	22:48	23:08	23:18							
Estrada da Alapraia frente N.1020	0649	07:09	07:29	07:49	08:09	08:29	08:49	09:09	09:29	09:49	10:09	11:09	12:09	13:09	14:09	15:09	16:09	17:09	17:29	17:49	18:09	18:29	18:49	19:09	19:29	19:49	20:09	20:29	20:49	21:09	21:29	21:49	22:09	22:29	22:49	23:09	23:18							
Estrada da Alapraia frente N.610	0650	07:10	07:30	07:50	08:10	08:30	08:50	09:10	09:30	09:50	10:10	11:10	12:10	13:10	14:10	15:10	16:10	17:10	17:30	17:50	18:10	18:30	18:50	19:10	19:30	19:50	20:10	20:30	20:50	21:10	21:30	21:50	22:10	22:30	22:50	23:10	23:18							
Estrada da Alapraia - Escola	0651	07:11	07:31	07:51	08:11	08:31	08:51	09:11	09:31	09:51	10:11	11:11	12:11	13:11	14:11	15:11	16:11	17:11	17:31	17:51	18:11	18:31	18:51	19:11	19:31	19:51	20:11	20:31	20:51	21:11	21:31	21:51	22:11	22:31	22:51	23:11	23:18							
Rua Principal frente N.225	0652	07:12	07:32	07:52	08:12	08:32	08:52	09:12	09:32	09:52	10:12	11:12	12:12	13:12	14:12	15:12	16:12	17:12	17:32	17:52	18:12	18:32	18:52	19:12	19:32	19:52	20:12	20:32	20:52	21:12	21:32	21:52	22:12	22:32	22:52	23:12	23:18							
Rua Principal N.466 - Largo/Chafariz	0653	07:13	07:33	07:53	08:13	08:33	08:53	09:13	09:33	09:53	10:13	11:13	12:13	13:13	14:13	15:13	16:13	17:13	17:33	17:53	18:13	18:33	18:53	19:13	19:33	19:53	20:13	20:33	20:53	21:13	21:33	21:53	22:13	22:33	22:53	23:13	23:18							
Rua Principal frente N.587	0654	07:14	07:34	07:54	08:14	08:34	08:54	09:14	09:34	09:54	10:14	11:14	12:14	13:14	14:14	15:14	16:14	17:14	17:34	17:54	18:14	18:34	18:54	19:14	19:34	19:54	20:14	20:34	20:54	21:14	21:34	21:54	22:14	22:34	22:54	23:14	23:18							
Estrada do Livramento - Rotunda Atibá	0655	07:15	07:35	07:55	08:15	08:35	08:55	09:15	09:35	09:55	10:15	11:15	12:15	13:15	14:15	15:15	16:15	17:15	17:35	17:55	18:15	18:35	18:55	19:15	19:35	19:55	20:15	20:35	20:55	21:15	21:35	21:55	22:15	22:35	22:55	23:15	23:18							
Estrada do Livramento - Aldeia SOS	0656	07:16	07:36	07:56	08:16	08:36	08:56	09:16	09:36	09:56	10:16	11:16	12:16	13:16	14:16	15:16	16:16	17:16	17:36	17:56	18:16	18:36	18:56	19:16	19:36	19:56	20:16	20:36	20:56	21:16	21:36	21:56	22:16	22:36	22:56	23:16	23:18							
Estrada do Livramento X Rua Coimbra	0657	07:17	07:37	07:57	08:17	08:37	08:57	09:17	09:37	09:57	10:17	11:17	12:17	13:17	14:17	15:17	16:17	17:17	17:37	17:57	18:17	18:37	18:57	19:17	19:37	19:57	20:17	20:37	20:57	21:17	21:37	21:57	22:17	22:37	22:57	23:17	23:18							
Estrada do Livramento - Igreja	0658	07:18	07:38	07:58	08:18	08:38	08:58	09:18	09:38	09:58	10:18	11:18	12:18	13:18	14:18	15:18	16:18	17:18	17:38	17:58	18:18	18:38	18:58	19:18	19:38	19:58	20:18	20:38	20:58	21:18	21:38	21:58	22:18	22:38	22:58	23:18	23:18							
Rua Principal - Chafariz	0659	07:19	07:39	07:59	08:19	08:39	08:59	09:19	09:39	09:59	10:19	11:19	12:19	13:19	14:19	15:19	16:19	17:19	17:39	17:59	18:19	18:39	18:59	19:19	19:39	19:59	20:19	20:39	20:59	21:19	21:39	21:59	22:19	22:39	22:59	23:19	23:18							
Estrada das Neves N.955	0660	07:20	07:40	08:00	08:20	08:40	09:00	09:20	09:40	10:00	10:20	11:20	12:20	13:20	14:20	15:20	16:20	17:20	17:40	18:00	18:20	18:40	18:60	18:80	19:00	19:20	19:40	20:00	20:20	20:40	20:60	20:80	21:00	21:20	21:40	21:60	21:80	22:00	22:20	22:40	22:60	22:80	23:00	23:18
Estrada das Neves N.795	0661	07:21	07:41	08:01	08:21	08:41	09:01	09:21	09:41	10:01	10:21	11:21	12:21	13:21	14:21	15:21	16:21	17:21	17:41	18:01	18:21	18:41	18:61	18:81	19:01	19:21	19:41	20:01	20:21	20:41	20:61	20:81	21:01	21:21	21:41	21:61	21:81	22:01	22:21	22:41	22:61	22:81	23:01	23:18
Estrada das Neves - Igreja	0662	07:22	07:42	08:02	08:22	08:42	09:02	09:22	09:42	10:02	10:22	11:22	12:22	13:22	14:22	15:22	16:22	17:22	17:42	18:02	18:22	18:42	18:62	18:82	19:02	19:22	19:42	20:02	20:22	20:42	20:62	20:82	21:02	21:22	21:42	21:62	21:82	22:02	22:22	22:42	22:62	22:82	23:02	23:18
Estrada das Neves N.366A	0663	07:23	07:43	08:03	08:23	08:43	09:03	09:23	09:43	10:03	10:23	11:23	12:23	13:23	14:23	15:23	16:23	17:23	17:43	18:03	18:23	18:43	18:63	18:83	19:03	19:23	19:43	20:03	20:23	20:43	20:63	20:83	21:03	21:23	21:43	21:63	21:83	22:03	22:23	22:43	22:63	22:83	23:03	23:18
Calçada de Manique X Rua da Escola	0664	07:24	07:44	08:04	08:24	08:44	09:04	09:24	09:44	10:04	10:24	11:24	12:24	13:24	14:24	15:24	16:24	17:24	17:44	18:04	18:24	18:44	18:64	18:84	19:04	19:24	19:44	20:04	20:24	20:44	20:64	20:84	21:04	21:24	21:44	21:64	21:84	22:04	22:24	22:44	22:64	22:84	23:04	23:18
Calçada do Rio frente N.99 A	0665	07:25	07:45	08:05	08:25	08:45	09:05	09:25	09:45	10:05	10:25	11:25	12:25	13:25	14:25	15:25	16:25	17:25	17:45	18:05	18:25	18:45	18:65	18:85	19:05	19:25	19:45	20:05	20:25	20:45	20:65	20:85	21:05	21:25	21:45	21:65	21:85	22:05	22:25	22:45	22:65	22:85	23:05	23:18
Estrada de Manique N.446	0666	07:26	07:46	08:06	08:26	08:46	09:06	09:26	09:46	10:06	10:26	11:26	12:26	13:26	14:26	15:26	16:26	17:26	17:46	18:06	18:26	18:46	18:66	18:86	19:06	19:26	19:46	20:06	20:26	20:46	20:66	20:86	21:06	21:26	21:46	21:66	21:86	22:06	22:26	22:46	22:66	22:86	23:06	23:18
Estrada de Manique X Rua Nova dos Molinos	0667	07:27	07:47	08:07	08:27	08:47	09:07	09:27	09:47	10:07	10:27	11:27	12:27	13:27	14:27	15:27	16:27	17:27	17:47	18:07	18:27	18:47	18:67	18:87	19:07	19:27	19:47	20:07	20:27	20:47	20:67	20:87	21:07	21:27	21:47	21:67	21:87	22:07	22:27	22:47	22:67	22:87</		

Estrada de Manique - Kenitex	05:53	06:18	07:02	07:22	07:43	08:02	08:27	08:47	09:07	09:27	09:47	10:06	10:26	10:46	11:26	12:46	13:26	13:46	14:26	14:50	15:26	15:49	16:26	16:49	17:26	17:46	18:06	18:26	18:46	19:06	19:26	19:46	20:06	20:26	21:04	21:49	22:44	23:39
Estrada de Manique N.1160 - Vivenda São José	05:54	06:19	07:03	07:23	07:43	08:03	08:28	08:48	09:08	09:28	09:48	10:07	10:27	10:47	11:27	12:47	13:27	13:47	14:27	14:51	15:27	15:50	16:27	16:50	17:27	17:47	18:07	18:27	18:47	19:07	19:27	19:47	20:07	20:27	21:05	21:50	22:45	23:40
Estrada de Manique - Oficinas da CMC	05:54	06:19	07:03	07:23	07:43	08:03	08:29	08:49	09:09	09:29	09:49	10:07	10:27	10:47	11:27	12:47	13:27	13:48	14:27	14:51	15:27	15:50	16:27	16:50	17:27	17:47	18:07	18:27	18:47	19:07	19:27	19:47	20:07	20:27	21:06	21:51	22:46	23:41
Estrada de Manique - Bairro Novo de Alcoitão	05:55	06:20	07:04	07:24	07:44	08:04	08:29	08:49	09:09	09:29	09:49	10:08	10:28	10:48	11:28	12:48	13:28	13:48	14:28	14:52	15:28	15:51	16:28	16:51	17:28	17:48	18:08	18:28	18:48	19:08	19:28	19:48	20:08	20:28	21:07	21:52	22:47	23:42
Estrada de Manique - Vivenda Quatro Irmãos	05:56	06:21	07:05	07:25	07:45	08:05	08:30	08:50	09:10	09:30	09:50	10:09	10:29	10:49	11:29	12:49	13:29	13:49	14:29	14:53	15:29	15:52	16:29	16:52	17:29	17:49	18:09	18:29	18:49	19:09	19:29	19:49	20:09	20:29	21:07	21:52	22:47	23:42
Rua Conde Barão N.24 A	05:57	06:22	07:06	07:26	07:46	08:06	08:32	08:52	09:12	09:32	09:52	10:11	10:31	10:51	11:31	12:51	13:31	13:51	14:31	14:55	15:31	15:54	16:31	16:54	17:31	17:51	18:11	18:31	18:51	19:11	19:31	19:51	20:11	20:31	21:10	21:55	22:50	23:45
Rua Conde Barão - Hospital	05:58	06:23	07:07	07:27	07:47	08:07	08:33	08:53	09:13	09:33	09:53	10:12	10:32	10:52	11:32	12:52	13:32	13:52	14:32	14:56	15:32	15:55	16:32	16:55	17:32	17:52	18:12	18:32	18:52	19:12	19:32	19:52	20:12	20:32	21:11	21:56	22:51	23:46
Rua Conde Barão - Escola	05:59	06:24	07:08	07:28	07:48	08:08	08:34	08:54	09:14	09:34	09:54	10:13	10:33	10:53	11:33	12:53	13:33	13:53	14:33	14:57	15:33	15:56	16:33	16:56	17:33	17:53	18:13	18:33	18:53	19:13	19:33	19:53	20:13	20:33	21:12	21:57	22:52	23:47
Rua João Pires Correia N.153	06:00	06:25	07:09	07:29	07:49	08:09	08:35	08:55	09:15	09:35	09:55	10:14	10:34	10:54	11:34	12:54	13:34	13:54	14:34	14:58	15:34	15:57	16:34	16:57	17:34	17:54	18:14	18:34	18:54	19:14	19:34	19:54	20:14	20:34	21:12	21:57	22:52	23:47
Rua de Cascais - Largo	06:00	06:25	07:09	07:29	07:49	08:09	08:36	08:56	09:16	09:36	09:56	10:14	10:34	10:54	11:34	12:54	13:34	13:54	14:34	14:59	15:34	15:57	16:34	16:57	17:34	17:54	18:14	18:34	18:54	19:14	19:34	19:54	20:14	20:34	21:12	21:57	22:52	23:47
Rua de Cascais - GNR	06:01	06:26	07:10	07:30	07:50	08:10	08:37	08:57	09:17	09:37	09:57	10:15	10:35	10:55	11:35	12:55	13:35	13:55	14:35	14:59	15:35	15:58	16:35	16:58	17:35	17:55	18:15	18:35	18:55	19:15	19:35	19:55	20:15	20:35	21:14	21:59	22:54	23:49
Rua Carlos Anjos - Cruzede Popa	06:02	06:27	07:11	07:31	07:51	08:11	08:38	08:58	09:18	09:38	09:58	10:16	10:36	10:56	11:36	12:56	13:36	13:56	14:36	14:59	15:36	15:59	16:36	16:59	17:36	17:56	18:16	18:36	18:56	19:16	19:36	19:56	20:16	20:36	21:14	21:59	22:54	23:49
Estrada da Ribeira N.854	06:02	06:27	07:11	07:31	07:51	08:11	08:38	08:58	09:18	09:38	09:58	10:17	10:37	10:57	11:37	12:57	13:37	13:57	14:37	14:59	15:37	15:59	16:37	16:59	17:37	17:57	18:17	18:37	18:57	19:17	19:37	19:57	20:17	20:37	21:15	22:00	22:55	23:50
Estrada da Ribeira frente N.1259 - Mercedes	06:03	06:28	07:12	07:32	07:52	08:12	08:39	08:59	09:19	09:39	09:59	10:18	10:38	10:58	11:38	12:58	13:38	13:58	14:38	14:59	15:38	15:59	16:38	16:59	17:38	17:58	18:18	18:38	18:58	19:18	19:38	19:58	20:18	20:38	21:17	22:02	22:57	23:52
Av. Sintra - Fonte Velha	06:04	06:29	07:13	07:33	07:53	08:13	08:40	09:00	09:20	09:40	10:00	10:18	10:38	10:57	11:37	12:57	13:37	13:57	14:37	14:58	15:37	15:58	16:37	16:58	17:37	17:57	18:17	18:37	18:57	19:17	19:37	19:57	20:17	20:37	21:16	22:01	22:56	23:51
Estrada de Alvide N.747	06:04	06:29	07:13	07:33	07:53	08:13	08:41	09:01	09:21	09:41	10:01	10:19	10:39	10:57	11:39	12:59	13:39	13:57	14:39	14:59	15:39	15:59	16:39	16:59	17:39	17:59	18:19	18:39	18:59	19:19	19:39	19:59	20:19	20:39	21:18	22:03	22:58	23:53
Estrada de Alvide N.489	06:05	06:30	07:14	07:34	07:54	08:14	08:42	09:02	09:22	09:42	10:02	10:20	10:40	10:58	11:40	12:58	13:40	13:58	14:40	15:04	15:40	16:03	16:40	17:03	17:40	18:00	18:20	18:40	19:00	19:20	19:40	20:00	20:20	20:40	21:18	22:03	22:58	23:53
Rua Francisco Cruz	06:06	06:31	07:15	07:35	07:55	08:15	08:42	09:02	09:22	09:42	10:02	10:21	10:41	10:59	11:41	12:59	13:41	13:59	14:41	15:05	15:41	16:04	16:41	17:04	17:41	18:01	18:21	18:41	19:01	19:21	19:41	20:01	20:21	20:41	21:20	22:05	23:00	23:55
Rua das Padarias N.83 - Panisól	06:07	06:32	07:16	07:36	07:56	08:16	08:44	09:04	09:24	09:44	10:04	10:22	10:42	11:00	11:42	12:59	13:42	14:00	14:42	15:07	15:42	16:05	16:42	17:05	17:42	18:02	18:22	18:42	19:02	19:22	19:42	20:02	20:22	20:42	-	-	-	
Estrada de Alvide - Largo	06:08	06:33	07:17	07:37	07:57	08:17	08:45	09:05	09:25	09:45	10:05	10:23	10:43	11:01	11:43	12:59	13:43	14:01	14:43	15:08	15:43	16:06	16:43	17:06	17:43	18:03	18:23	18:43	19:03	19:23	19:43	20:03	20:23	20:43	-	-	-	
Rua de Alvide N.771	06:09	06:34	07:18	07:38	07:58	08:18	08:46	09:06	09:26	09:46	10:06	10:24	10:44	11:01	11:44	12:59	13:44	14:01	14:44	15:09	15:44	16:07	16:44	17:07	17:44	18:04	18:24	18:44	19:04	19:24	19:44	20:04	20:24	20:44	-	-	-	
Rua de Alvide frente N.524	-	-	-	-	-	-	-	-	-	-	-	-	-	-	-	-	-	-	-	-	-	-	-	-	-	-	-	-	-	-	-	-	-	-	-	-		
Rua de São José Lt. 28	-	-	-	-	-	-	-	-	-	-	-	-	-	-	-	-	-	-	-	-	-	-	-	-	-	-	-	-	-	-	-	-	-	-	-	-		
Estrada de Alvide - Largo	-	-	-	-	-	-	-	-	-	-	-	-	-	-	-	-	-	-	-	-	-	-	-	-	-	-	-	-	-	-	-	-	-	-	-	-		
Rua de São José Bloco 1 - Frente	-	-	-	-	-	-	-	-	-	-	-	-	-	-	-	-	-	-	-	-	-	-	-	-	-	-	-	-	-	-	-	-	-	-	-	-		
Rua de São José frente Café Lopes	-	-	-	-	-	-	-	-	-	-	-	-	-	-	-	-	-	-	-	-	-	-	-	-	-	-	-	-	-	-	-	-	-	-	-	-		
Rua de São José N.295 X Caixa Previdência	-	-	-	-	-	-	-	-	-	-	-	-	-	-	-	-	-	-	-	-	-	-	-	-	-	-	-	-	-	-	-	-	-	-	-	-		
Rua Manuel Correia frente Minimercado	-	-	-	-	-	-	-	-	-	-	-	-	-	-	-	-	-	-	-	-	-	-	-	-	-	-	-	-	-	-	-	-	-	-	-	-		
Rua de Alvide N.49	-	-	-	-	-	-	-	-	-	-	-	-	-	-	-	-	-	-	-	-	-	-	-	-	-	-	-	-	-	-	-	-	-	-	-	-		
Av. Sintra N.421 - Casa de Repouso	-	-	-	-	-	-	-	-	-	-	-	-	-	-	-	-	-	-	-	-	-	-	-	-	-	-	-	-	-	-	-	-	-	-	-	-		
Av. Sintra frente Lumbo	-	-	-	-	-	-	-	-	-	-	-	-	-	-	-	-	-	-	-	-	-	-	-	-	-	-	-	-	-	-	-	-	-	-	-	-		
Av. Costa Pinto - Terminal de Cascais	-	-	-	-	-	-	-	-	-	-	-	-	-	-	-	-	-	-	-	-	-	-	-	-	-	-	-	-	-	-	-	-	-	-	-	-		

Dias úteis



Estrada de Manique - Kenitex	06:28	07:13	08:17	08:57	09:36	10:18	10:35	11:38	11:55	12:58	13:15	14:19	14:35	15:39	15:57	16:59	17:17	18:19	18:59	19:39	20:18	20:57	21:37	22:42	23:43
Estrada de Manique N.1160 - Vivenda São José	06:29	07:13	08:18	08:58	09:37	10:19	10:36	11:39	11:56	12:59	13:16	14:19	14:36	15:39	15:57	16:59	17:17	18:19	18:59	19:39	20:19	20:58	21:38	22:43	23:44
Estrada de Manique - Oficinas da CMC	06:29	07:14	08:18	08:58	09:38	10:20	10:36	11:40	11:56	13:00	13:16	14:20	14:36	15:40	15:58	17:00	17:18	18:20	19:00	19:40	20:20	20:59	21:39	22:44	23:44
Estrada de Manique - Bairro Novo de Alcoitão	06:30	07:15	08:19	08:59	09:38	10:20	10:37	11:40	11:57	13:00	13:17	14:21	14:37	15:41	15:59	17:01	17:19	18:21	19:01	19:41	20:20	20:59	21:39	22:44	23:45
Estrada de Manique N.2448	06:31	07:15	08:20	09:00	09:39	10:21	10:38	11:41	11:58	13:01	13:18	14:21	14:38	15:41	15:59	17:01	17:19	18:21	19:01	19:41	20:21	21:00	21:40	22:45	23:46
Estrada de Manique - Vivenda Quatro Irmãos	06:31	07:16	08:20	09:00	09:40	10:22	10:38	11:42	11:58	13:02	13:18	14:22	14:38	15:42	16:00	17:02	17:20	18:22	19:02	19:42	20:22	21:01	21:41	22:46	23:46
Rua Conde Barão N.24 A	06:32	07:17	08:21	09:01	09:40	10:23	10:39	11:43	11:59	13:03	13:19	14:23	14:39	15:43	16:01	17:03	17:21	18:23	19:03	19:43	20:22	21:01	21:41	22:46	23:47
Rua Conde Barão - Hospital	06:33	07:17	08:22	09:02	09:41	10:23	10:40	11:43	12:00	13:03	13:20	14:24	14:40	15:44	16:01	17:04	17:21	18:24	19:04	19:44	20:23	21:02	21:42	22:47	23:48
Rua Conde Barão - Escola	06:34	07:18	08:22	09:02	09:42	10:24	10:40	11:44	12:00	13:04	13:20	14:24	14:40	15:44	16:02	17:04	17:22	18:24	19:04	19:44	20:24	21:03	21:43	22:48	23:49
Rua João Pires Correia N.153	06:34	07:19	08:23	09:03	09:42	10:25	10:41	11:45	12:01	13:05	13:21	14:25	14:41	15:45	16:03	17:05	17:23	18:25	19:05	19:45	20:24	21:04	21:44	22:49	23:49
Rua de Cascais - Largo	06:35	07:19	08:24	09:04	09:43	10:25	10:41	11:45	12:01	13:05	13:21	14:26	14:41	15:46	16:04	17:06	17:24	18:26	19:06	19:46	20:25	21:04	21:44	22:49	23:50
Rua de Cascais - GNR	06:36	07:20	08:24	09:04	09:44	10:26	10:42	11:46	12:02	13:06	13:22	14:26	14:42	15:46	16:04	17:06	17:24	18:26	19:06	19:46	20:26	21:05	21:45	22:50	23:51
Rua Carlos Anjos - Cruz de Popa	06:36	07:20	08:25	09:05	09:44	10:27	10:43	11:47	12:03	13:07	13:23	14:27	14:43	15:47	16:05	17:07	17:25	18:27	19:07	19:47	20:27	21:06	21:46	22:51	23:51
Rua Carlos Anjos N.1313 A	06:37	07:21	08:26	09:06	09:45	10:27	10:43	11:47	12:03	13:07	13:23	14:28	14:43	15:48	16:06	17:08	17:26	18:28	19:08	19:48	20:27	21:06	21:46	22:51	23:52
Estrada da Ribeira N.854	06:38	07:22	08:26	09:06	09:46	10:28	10:44	11:48	12:04	13:08	13:24	14:29	14:44	15:49	16:06	17:09	17:26	18:29	19:09	19:49	20:28	21:07	21:47	22:52	23:53
Estrada da Ribeira frente N.1259 - Mercedes	06:38	07:22	08:27	09:07	09:46	10:29	10:45	11:49	12:05	13:09	13:25	14:29	14:45	15:49	16:07	17:09	17:27	18:29	19:09	19:49	20:29	21:08	21:48	22:53	23:53
Av. Sintra - Fonte Velha	06:39	07:23	08:28	09:08	09:47	10:30	10:45	11:50	12:05	13:10	13:25	14:30	14:45	15:50	16:08	17:10	17:28	18:30	19:10	19:50	20:29	21:09	21:49	22:54	23:54
Estrada de Alvide N.747	06:40	07:24	08:28	09:08	09:47	10:30	10:46	11:50	12:06	13:10	13:26	14:31	14:46	15:51	16:09	17:11	17:29	18:31	19:11	19:51	20:30	21:09	21:49	22:54	23:54
Estrada de Alvide N.489	06:41	07:24	08:29	09:09	09:48	10:31	10:47	11:51	12:07	13:11	13:27	14:31	14:47	15:51	16:09	17:11	17:29	18:31	19:11	19:51	20:31	21:10	21:50	22:55	23:55
Rua Francisco Cruz	06:41	07:25	08:30	09:10	09:49	10:32	10:47	11:52	12:07	13:12	13:27	14:32	14:47	15:52	16:10	17:12	17:30	18:32	19:12	19:52	20:31	21:11	21:51	22:56	23:56
Rua das Padarias N.83 - Panisol	06:42	07:26	08:30	09:10	09:49	10:32	10:48	11:52	12:08	13:12	13:28	14:33	14:48	15:53	16:11	17:13	17:31	18:33	19:13	19:53	20:32	21:11	21:51	22:56	23:56
Estrada de Alvide - Largo	06:43	07:26	08:31	09:11	09:50	10:33	10:49	11:53	12:09	13:13	13:29	14:33	14:49	15:53	16:11	17:13	17:31	18:33	19:13	19:53	20:33	-	-	-	-
Rua de Alvide N.771	06:43	07:27	08:32	09:12	09:51	10:34	10:49	11:54	12:09	13:14	13:29	14:34	14:49	15:54	16:12	17:14	17:32	18:34	19:14	19:54	20:34	-	-	-	-
Rua de Alvide frente N.524	06:44	07:28	08:32	09:12	09:51	10:34	10:50	11:54	12:10	13:14	13:30	14:35	14:50	15:55	16:13	17:15	17:33	18:35	19:15	19:55	20:34	-	-	-	-
Rua de São José Lt. 28	06:45	07:28	08:33	09:13	09:52	10:35	10:51	11:55	12:11	13:15	13:31	14:36	14:51	15:56	16:14	17:16	17:34	18:36	19:16	19:56	20:35	-	-	-	-
Estrada de Alvide - Largo	-	-	-	-	-	-	-	-	-	-	-	-	-	-	-	-	-	-	-	-	-	21:12	21:52	22:57	23:58
Rua de São José Bloco 1 - Frente	-	-	-	-	-	-	-	-	-	-	-	-	-	-	-	-	-	-	-	-	-	21:14	21:54	22:59	00:00
Rua de São José frente Café Lopes	-	-	-	-	-	-	-	-	-	-	-	-	-	-	-	-	-	-	-	-	-	21:15	21:55	23:00	00:00
Rua de São José N.295 X Caixa Previdência	-	-	-	-	-	-	-	-	-	-	-	-	-	-	-	-	-	-	-	-	-	21:16	21:56	23:01	00:01
Rua Manuel Correia frente Minimercado	06:45	07:29	08:34	09:14	09:53	10:36	10:51	11:56	12:11	13:16	13:31	14:36	14:51	15:56	16:14	17:16	17:34	18:36	19:16	19:56	20:36	21:16	21:56	23:01	00:02
Rua de Alvide N.49	06:46	07:30	08:34	09:14	09:53	10:37	10:52	11:57	12:12	13:17	13:32	14:37	14:52	15:57	16:15	17:17	17:35	18:37	19:17	19:57	20:36	21:17	21:57	23:02	00:03
Av. Sintra N.421 - Casa de Repouso	06:47	07:30	08:35	09:15	09:54	10:37	10:52	11:57	12:12	13:17	13:32	14:38	14:52	15:58	16:16	17:18	17:36	18:38	19:18	19:58	20:37	21:18	21:58	23:03	00:03
Av. Sintra frente Jumbo	06:48	07:31	08:36	09:16	09:55	10:38	10:53	11:58	12:13	13:18	13:33	14:38	14:53	15:58	16:16	17:18	17:36	18:38	19:18	19:58	20:38	21:18	21:58	23:03	00:04
Av. Costa Pinto - Terminal de Cascais	06:49	07:32	08:37	09:17	09:56	10:39	10:54	11:59	12:14	13:19	13:34	14:40	14:54	16:00	16:18	17:20	17:38	18:40	19:20	20:00	20:39	21:20	22:00	23:05	00:05



Estrada de Manique - Kenitex	06:28	07:13	08:19	08:56	09:36	10:17	10:35	11:37	11:55	12:57	13:15	14:18	14:35	15:38	15:56	16:58	17:16	18:18	18:58	19:38	20:18	20:57	21:37	22:42	23:43
Estrada de Manique N.1160 - Vivenda São José	06:29	07:13	08:19	08:57	09:37	10:17	10:36	11:37	11:56	12:57	13:16	14:19	14:36	15:39	15:57	16:59	17:17	18:19	18:59	19:39	20:18	20:57	21:37	22:42	23:44
Estrada de Manique - Oficinas da CMC	06:29	07:14	08:20	08:58	09:38	10:18	10:36	11:38	11:56	12:58	13:16	14:19	14:36	15:39	15:57	16:59	17:17	18:19	18:59	19:39	20:19	20:58	21:38	22:43	23:44
Estrada de Manique - Bairro Novo de Alcoitão	06:30	07:15	08:21	08:58	09:38	10:19	10:37	11:39	11:57	12:59	13:17	14:20	14:37	15:40	15:58	17:00	17:18	18:20	19:00	19:40	20:20	20:59	21:39	22:44	23:45
Estrada de Manique N.2448	06:31	07:15	08:21	08:59	09:39	10:19	10:38	11:39	11:58	12:59	13:18	14:21	14:38	15:41	15:59	17:01	17:19	18:21	19:01	19:41	20:20	20:59	21:39	22:44	23:46
Estrada de Manique - Vivenda Quatro Irmãos	06:31	07:16	08:22	09:00	09:40	10:20	10:38	11:40	11:58	13:00	13:18	14:21	14:38	15:41	15:59	17:01	17:19	18:21	19:01	19:41	20:21	21:00	21:40	22:45	23:46
Rua Conde Barão N.24 A	06:32	07:17	08:23	09:00	09:40	10:21	10:39	11:41	11:59	13:01	13:19	14:22	14:39	15:42	16:00	17:02	17:20	18:22	19:02	19:42	20:22	21:01	21:41	22:46	23:47
Rua Conde Barão - Hospital	06:33	07:17	08:24	09:01	09:41	10:21	10:40	11:41	12:00	13:01	13:20	14:23	14:40	15:43	16:01	17:03	17:21	18:23	19:03	19:43	20:22	21:01	21:41	22:46	23:48
Rua Conde Barão - Escola	06:33	07:18	08:24	09:02	09:42	10:22	10:40	11:42	12:00	13:02	13:20	14:23	14:40	15:43	16:02	17:03	17:22	18:23	19:03	19:43	20:23	21:02	21:42	22:47	23:48
Rua João Pires Correia N.153	06:34	07:19	08:25	09:02	09:42	10:23	10:41	11:43	12:01	13:03	13:21	14:24	14:41	15:44	16:02	17:04	17:22	18:24	19:04	19:44	20:24	21:03	21:43	22:48	23:49
Rua de Cascais - Largo	06:35	07:19	08:26	09:03	09:43	10:23	10:41	11:43	12:01	13:03	13:21	14:25	14:41	15:45	16:03	17:05	17:23	18:25	19:05	19:45	20:24	21:03	21:43	22:48	23:50
Rua de Cascais - GNR	06:35	07:20	08:26	09:04	09:44	10:24	10:42	11:44	12:02	13:04	13:22	14:26	14:42	15:46	16:04	17:06	17:24	18:26	19:06	19:46	20:25	21:04	21:44	22:49	23:50
Rua Carlos Anjos - Cruz de Popa	06:36	07:20	08:27	09:04	09:44	10:25	10:43	11:45	12:03	13:05	13:23	14:26	14:43	15:46	16:04	17:06	17:24	18:26	19:06	19:46	20:26	21:05	21:45	22:50	23:51
Rua Carlos Anjos N.1313 A	06:37	07:21	08:28	09:05	09:45	10:25	10:43	11:45	12:03	13:05	13:23	14:27	14:43	15:47	16:05	17:07	17:25	18:27	19:07	19:47	20:26	21:06	21:46	22:51	23:52
Estrada da Ribeira N.854	06:37	07:22	08:29	09:06	09:46	10:26	10:44	11:46	12:04	13:06	13:24	14:28	14:44	15:48	16:06	17:08	17:26	18:28	19:08	19:48	20:27	21:06	21:46	22:51	23:52
Estrada da Ribeira frente N.1259 - Mercedes	06:38	07:22	08:29	09:06	09:46	10:27	10:45	11:47	12:05	13:07	13:25	14:28	14:45	15:48	16:06	17:08	17:26	18:28	19:08	19:48	20:28	21:07	21:47	22:52	23:53
Av. Sintra - Fonte Velha	06:39	07:23	08:30	09:07	09:47	10:27	10:45	11:47	12:05	13:07	13:25	14:29	14:45	15:49	16:07	17:09	17:27	18:29	19:09	19:49	20:28	21:08	21:48	22:53	23:54
Estrada de Alvide N.747	06:39	07:24	08:31	09:07	09:47	10:28	10:46	11:48	12:06	13:08	13:26	14:30	14:46	15:50	16:08	17:10	17:28	18:30	19:10	19:50	20:29	21:08	21:48	22:53	23:54
Estrada de Alvide N.489	06:40	07:24	08:31	09:08	09:48	10:28	10:47	11:48	12:07	13:08	13:27	14:30	14:47	15:50	16:08	17:10	17:28	18:30	19:10	19:50	20:30	21:09	21:49	22:54	23:55
Rua Francisco Cruz	06:41	07:25	08:32	09:09	09:49	10:29	10:47	11:49	12:07	13:09	13:27	14:31	14:47	15:51	16:09	17:11	17:29	18:31	19:11	19:51	20:30	21:10	21:50	22:55	23:56
Rua das Padarias N.83 - Panisol	06:41	07:26	08:33	09:09	09:49	10:30	10:48	11:50	12:08	13:10	13:28	14:32	14:48	15:52	16:10	17:12	17:30	18:32	19:12	19:52	20:31	21:10	21:50	22:55	23:56
Estrada de Alvide - Largo	06:42	07:26	08:33	09:10	09:50	10:30	10:49	11:50	12:09	13:10	13:29	14:32	14:49	15:52	16:11	17:12	17:31	18:32	19:12	19:52	20:32	-	-	-	-
Rua de Alvide N.771	06:43	07:27	08:34	09:11	09:51	10:31	10:49	11:51	12:09	13:11	13:29	14:33	14:49	15:53	16:11	17:13	17:31	18:33	19:13	19:53	20:33	-	-	-	-
Rua de Alvide frente N.524	06:44	07:28	08:35	09:11	09:51	10:32	10:50	11:52	12:10	13:12	13:30	14:34	14:50	15:54	16:12	17:14	17:32	18:34	19:14	19:54	20:33	-	-	-	-
Rua de São José Lt. 28	06:44	07:28	08:36	09:12	09:52	10:32	10:50	11:52	12:10	13:12	13:30	14:34	14:50	15:54	16:13	17:14	17:33	18:34	19:14	19:54	20:34	-	-	-	-
Estrada de Alvide - Largo	-	-	-	-	-	-	-	-	-	-	-	-	-	-	-	-	-	-	-	-	-	21:11	21:51	22:56	23:57
Rua de São José Bloco 1 - Frente	-	-	-	-	-	-	-	-	-	-	-	-	-	-	-	-	-	-	-	-	-	21:13	21:53	22:58	23:59
Rua de São José frente Café Lopes	-	-	-	-	-	-	-	-	-	-	-	-	-	-	-	-	-	-	-	-	-	21:14	21:54	22:59	00:00
Rua de São José N.295 X Caixa Previdência	-	-	-	-	-	-	-	-	-	-	-	-	-	-	-	-	-	-	-	-	-	21:14	21:54	22:59	00:01
Rua Manuel Correia frente Minimercado	06:45	07:29	08:36	09:13	09:53	10:33	10:51	11:53	12:11	13:13	13:31	14:35	14:51	15:55	16:13	17:15	17:33	18:35	19:15	19:55	20:35	21:15	21:55	23:00	00:01
Rua de Alvide N.49	06:46	07:30	08:37	09:13	09:53	10:34	10:52	11:54	12:12	13:14	13:32	14:36	14:52	15:56	16:14	17:16	17:34	18:36	19:16	19:56	20:35	21:16	21:56	23:01	00:02
Av. Sintra N.421 - Casa de Repouso	06:46	07:30	08:38	09:14	09:54	10:34	10:52	11:54	12:12	13:14	13:32	14:37	14:52	15:57	16:15	17:17	17:35	18:37	19:17	19:57	20:36	21:17	21:57	23:02	00:03
Av. Sintra Frente Jumbo	06:47	07:31	08:38	09:15	09:55	10:35	10:53	11:55	12:13	13:15	13:33	14:37	14:53	15:57	16:15	17:17	17:35	18:37	19:17	19:57	20:37	21:17	21:57	23:02	00:03
Av. Costa Pinto - Terminal de Cascais	06:48	07:32	08:40	09:16	09:56	10:36	10:54	11:56	12:14	13:16	13:34	14:39	14:54	15:59	16:17	17:19	17:37	18:39	19:19	19:59	20:38	21:19	21:59	23:04	00:05

Domingos e Feriados



Linha M14
Cascais Terminal - Malveira por Murches

Ida

Av. Costa Pinto - Terminal de Cascais	-	06:15	07:15	-	08:10	09:20	10:20	11:20	12:20	13:20	14:20	15:20	16:20	17:20	17:55	18:25	18:55	19:25	19:55	20:25	20:50	21:50	22:50	23:50
Av. D. Pedro I - Mercado	-	06:15	07:15	-	08:10	09:20	10:20	11:20	12:20	13:20	14:20	15:20	16:20	17:20	17:55	18:25	18:55	19:25	19:55	20:25	20:50	21:50	22:50	23:50
Av. Eng. Adelino Amaro da Costa frente Cidadela	-	-	-	-	-	-	-	-	-	-	-	-	-	-	-	-	-	-	-	-	20:51	21:51	22:51	23:51
Rua Dr. Fernando M. F. Baptista Viegas - Tribunal	-	-	-	-	-	-	-	-	-	-	-	-	-	-	-	-	-	-	-	-	20:52	21:52	22:52	23:52
Rua Jayme Thompson N.1	-	-	-	-	-	-	-	-	-	-	-	-	-	-	-	-	-	-	-	-	20:52	21:52	22:52	23:52
Av. 25 de Abril - Casa da Avó	-	-	-	-	-	-	-	-	-	-	-	-	-	-	-	-	-	-	-	-	20:53	21:53	22:53	23:53
Av. Inf. D. Henrique N.606 - Torre Infante	-	-	-	-	-	-	-	-	-	-	-	-	-	-	-	-	-	-	-	-	20:54	21:54	22:54	23:54
Av. Inf. D. Henrique N.606 - Torre Infante	-	-	-	-	-	-	-	-	-	-	-	-	-	-	-	-	-	-	-	-	-	-	-	-
Av. Pedro Álvares Cabral N.258 - IMC	-	-	-	-	-	-	-	-	-	-	-	-	-	-	-	-	-	-	-	-	20:54	21:54	22:54	23:54
Av. Bartolomeu Dias	-	-	-	-	-	-	-	-	-	-	-	-	-	-	-	-	-	-	-	-	20:55	21:55	22:55	23:55
Av. Nossa Senhora do Rosário frente Freiras	-	-	-	-	-	-	-	-	-	-	-	-	-	-	-	-	-	-	-	-	20:55	21:55	22:55	23:55
Av. Nossa Senhora do Rosário N.1184 - Bairro do Rosário	-	-	-	-	-	-	-	-	-	-	-	-	-	-	-	-	-	-	-	-	20:55	21:55	22:55	23:55
Rua Joaquim Ereira N.1498	-	-	-	-	-	-	-	-	-	-	-	-	-	-	-	-	-	-	-	-	20:56	21:56	22:56	23:56
Rua Joaquim Ereira - Minimercado	-	-	-	-	-	-	-	-	-	-	-	-	-	-	-	-	-	-	-	-	-	-	-	-
Rua Joaquim Ereira N.1498	-	-	-	-	-	-	-	-	-	-	-	-	-	-	-	-	-	-	-	-	20:56	21:56	22:56	23:56
Rua Joaquim Ereira N.1642	-	-	-	-	-	-	-	-	-	-	-	-	-	-	-	-	-	-	-	-	20:57	21:57	22:57	23:57
Rua Joaquim Ereira - Minimercado	-	-	-	-	-	-	-	-	-	-	-	-	-	-	-	-	-	-	-	-	20:57	21:57	22:57	23:57
Rua Joaquim Ereira N.33	-	-	-	-	-	-	-	-	-	-	-	-	-	-	-	-	-	-	-	-	20:58	21:58	22:58	23:58
Rua Joaquim Ereira N.1267	-	-	-	-	-	-	-	-	-	-	-	-	-	-	-	-	-	-	-	-	20:59	21:59	22:59	23:59
Rua Joaquim Ereira - Bombas	-	-	-	-	-	-	-	-	-	-	-	-	-	-	-	-	-	-	-	-	20:59	21:59	22:59	23:59
Rua Joaquim Ereira N.751	-	-	-	-	-	-	-	-	-	-	-	-	-	-	-	-	-	-	-	-	21:00	22:00	23:00	00:00
Rua Eng. António Castelo Branco frente N.95	-	-	-	-	-	-	-	-	-	-	-	-	-	-	-	-	-	-	-	-	21:01	22:01	23:01	00:01



Endereço	06:11	06:30	07:30	08:30	09:40	10:38	11:38	12:38	13:38	14:38	15:38	16:38	17:38	18:13	18:43	19:13	19:43	20:10	20:40	21:15	22:15	23:15	00:15	
EN 247/5 X Quinta Vale dos Cavalos																								
Av. Nossa Senhora da Assunção - Igreja	06:11	06:31	07:31	08:31	09:41	10:39	11:39	12:39	13:39	14:39	15:39	16:39	17:39	18:14	18:44	19:14	19:44	20:11	20:41	21:15	22:15	23:15	00:15	
Av. Nossa Senhora da Assunção X Rua da Vinha	06:12	06:32	07:32	08:32	09:42	10:40	11:40	12:40	13:40	14:40	15:40	16:40	17:40	18:15	18:45	19:15	19:45	20:12	20:42	21:16	22:16	23:16	00:16	
Av. Nossa Senhora da Assunção	06:12	06:32	07:32	08:32	09:42	10:40	11:40	12:40	13:40	14:40	15:40	16:40	17:40	18:15	18:45	19:15	19:45	20:12	20:42	21:16	22:16	23:16	00:16	
Av. Nossa Senhora da Assunção N.584	06:12	06:32	07:32	08:32	09:42	10:40	11:40	12:40	13:40	14:40	15:40	16:40	17:40	18:15	18:45	19:15	19:45	20:12	20:42	21:16	22:16	23:16	00:16	
Av. Nossa Senhora da Assunção N.869	-	-	-	-	-	-	-	-	-	-	-	-	-	-	-	-	-	-	-	-	21:17	22:17	23:17	00:17
Av. Nossa Senhora da Assunção frente N.977	-	-	-	-	-	-	-	-	-	-	-	-	-	-	-	-	-	-	-	-	21:17	22:17	23:17	00:17
Av. Nossa Senhora da Assunção N.869	06:13	06:33	07:33	08:33	09:43	10:41	11:41	12:41	13:41	14:41	15:41	16:41	17:41	18:16	18:46	19:16	19:46	20:13	20:43	-	-	-	-	
Rua de Cascais X - Largo	-	-	-	-	-	-	-	-	-	-	-	-	-	-	-	-	-	-	-	-	-	-	-	
Av. Nossa Senhora da Assunção N.977	-	-	08:10	-	-	-	-	-	-	-	-	-	-	-	-	-	-	-	-	-	-	-	-	
Rua de Cascais X - Largo	06:14	06:34	07:34	08:11	08:35	09:45	10:42	11:42	12:42	13:42	14:42	15:42	16:42	17:42	18:17	18:47	19:17	19:47	20:14	-	-	-	-	
Rua de Cascais N.542 frente Entre Montes	06:15	06:34	07:34	08:12	08:35	09:45	10:43	11:43	12:43	13:43	14:43	15:43	16:43	17:43	18:18	18:48	19:18	19:48	20:14	-	-	-	-	
Estrada da Malveira da Serra N.3 - Farta Pão	06:15	06:35	07:35	08:13	08:36	09:46	10:44	11:44	12:44	13:44	14:44	15:44	16:44	17:44	18:19	18:49	19:19	19:49	20:15	-	-	-	-	
Estrada da Malveira da Serra X Estrada da Boavista	06:16	06:36	07:36	08:37	09:47	10:44	11:44	12:44	13:44	14:44	15:44	16:44	17:44	18:19	18:49	19:19	19:49	20:16	-	-	-	-	-	
Av. Charneca - Centro Hípico	06:16	06:36	07:36	08:38	09:48	10:45	11:45	12:45	13:45	14:45	15:45	16:45	17:45	18:20	18:50	19:20	19:50	20:16	-	-	-	-	-	
Av. Charneca - Sociedade	06:17	06:37	07:37	08:39	09:49	10:46	11:46	12:46	13:46	14:46	15:46	16:46	17:46	18:21	18:51	19:21	19:51	20:17	-	-	-	-	-	
Av. Charneca N.590 - Largo	06:18	06:38	07:38	08:40	09:50	10:47	11:47	12:47	13:47	14:47	15:47	16:47	17:47	18:22	18:52	19:22	19:52	20:18	-	-	-	-	-	
Rua da Palmeira - Largo do Chafariz	06:18	06:38	07:38	08:40	09:50	10:47	11:47	12:47	13:47	14:47	15:47	16:47	17:47	18:22	18:52	19:22	19:52	20:18	-	-	-	-	-	
Av. Charneca N.607 - Largo	06:18	06:38	07:38	08:40	09:50	10:47	11:47	12:47	13:47	14:47	15:47	16:47	17:47	18:22	18:52	19:22	19:52	20:18	-	-	-	-	-	
Av. Charneca frente Sociedade	06:19	06:38	07:38	08:41	09:51	10:48	11:48	12:48	13:48	14:48	15:48	16:48	17:48	18:23	18:53	19:23	19:53	20:18	-	-	-	-	-	
Av. Charneca frente Centro Hípico	06:19	06:39	07:39	08:41	09:51	10:48	11:48	12:48	13:48	14:48	15:48	16:48	17:48	18:23	18:53	19:23	19:53	20:19	-	-	-	-	-	
Estrada da Malveira da Serra X Estrada da Boavista	-	-	08:14	-	-	-	-	-	-	-	-	-	-	17:44	18:14	18:44	19:14	19:49	-	-	-	-	-	
Estrada da Malveira da Serra X Charneca	06:20	06:40	07:40	08:15	08:42	09:52	10:49	11:49	12:49	13:49	14:49	15:49	16:49	17:45	18:24	18:54	19:24	19:50	20:20	-	-	-	-	
Estrada da Malveira da Serra X Aldeia do Juso	06:20	06:40	07:40	08:16	08:43	09:53	10:50	11:50	12:50	13:50	14:50	15:50	16:50	17:46	18:25	18:55	19:25	19:51	20:20	-	-	-	-	
Estrada da Malveira da Serra N.492	06:21	06:41	07:41	08:44	09:54	10:50	11:50	12:50	13:50	14:50	15:50	16:50	17:46	18:25	18:55	19:25	19:51	20:20	-	-	-	-	-	
Rua Chesol N.30 frente Bowling	06:22	06:41	07:41	08:44	09:54	10:51	11:51	12:51	13:51	14:51	15:51	16:51	17:46	18:26	18:56	19:26	19:52	20:21	-	-	-	-	-	
Rua Chesol N.408	06:22	06:42	07:42	08:45	09:55	10:52	11:52	12:52	13:52	14:52	15:52	16:52	17:47	18:27	18:57	19:27	19:53	20:22	-	-	-	-	-	
Rua Florbela Espanca N.18 - Talho	06:23	06:42	07:42	08:46	09:56	10:52	11:52	12:52	13:52	14:52	15:52	16:52	17:47	18:27	18:57	19:27	19:53	20:22	-	-	-	-	-	



Diã iters

Rua Luís de Camões - Bairro Chesol	06:23	06:43	07:43	-	08:47	09:57	10:53	11:53	12:53	13:53	14:53	15:53	16:53	-	18:28	-	19:28	-	20:23	-	-
Rua Florbela Espanca N.19	06:24	06:44	07:44	-	08:47	09:57	10:54	11:54	12:54	13:54	14:54	15:54	16:54	-	18:29	-	19:29	-	20:24	-	-
Rua Chesol N.405	06:24	06:44	07:44	-	08:48	09:58	10:54	11:54	12:54	13:54	14:54	15:54	16:54	-	18:29	-	19:29	-	20:24	-	-
Rua Chesol N.30 - Bowling	06:25	06:45	07:45	-	08:49	09:59	10:55	11:55	12:55	13:55	14:55	15:55	16:55	-	18:30	-	19:30	-	20:25	-	-
Estrada da Malveira da Serra N.492	-	-	-	08:16	-	-	-	-	-	-	-	-	-	17:46	-	18:51	-	19:51	-	-	
Estrada da Malveira da Serra X Chesol	06:26	06:45	07:45	08:17	08:50	10:00	10:56	11:56	12:56	13:56	14:56	15:56	16:56	17:47	18:31	18:52	19:31	19:52	20:25	-	
Estrada da Malveira da Serra frente Auto Transcais	06:26	06:46	07:46	08:18	08:50	10:00	10:56	11:56	12:56	13:56	14:56	15:56	16:56	17:48	18:31	18:53	19:31	19:53	20:26	-	
Estrada da Malveira da Serra frente Mini preço	06:27	06:46	07:46	08:18	08:51	10:01	10:57	11:57	12:57	13:57	14:57	15:57	16:57	17:48	18:32	18:53	19:32	19:53	20:26	-	
Av. Eng. Adelino Amaro da Costa X Birre	06:27	06:47	07:47	08:19	08:52	10:02	10:58	11:58	12:58	13:58	14:58	15:58	16:58	17:49	18:33	18:54	19:33	19:54	20:27	-	
Av. Eng. Adelino Amaro da Costa - Jardim	06:28	06:48	07:48	08:20	08:52	10:02	10:58	11:58	12:58	13:58	14:58	15:58	16:58	17:50	18:33	18:55	19:33	19:55	20:28	-	
Av. Eng. Adelino Amaro da Costa X Cobre	06:28	06:48	07:48	08:20	08:53	10:03	10:59	11:59	12:59	13:59	14:59	15:59	16:59	17:50	18:34	18:55	19:34	19:55	20:28	-	
Av. Eng. Adelino Amaro da Costa N.39 - Barraca de Pau	06:29	06:49	07:49	08:21	08:54	10:04	11:00	12:00	13:00	14:00	15:00	16:00	17:00	17:51	18:35	18:56	19:35	19:56	20:29	-	
Av. Eng. Adelino Amaro da Costa N.1141	06:30	06:49	07:49	08:22	08:55	10:05	11:00	12:00	13:00	14:00	15:00	16:00	17:00	17:52	18:35	18:57	19:35	19:57	20:29	-	
Av. Eng. Adelino Amaro da Costa - Bombeiros	06:30	06:50	07:50	08:22	08:55	10:05	11:01	12:01	13:01	14:01	15:01	16:01	17:01	17:52	18:36	18:57	19:36	19:57	20:30	-	
Rua Eng. António Castelo Branco	06:31	06:50	07:50	08:23	08:56	10:06	11:02	12:02	13:02	14:02	15:02	16:02	17:02	17:53	18:37	18:58	19:37	19:58	20:30	-	
Rua Eng. António Castelo Branco - Philips	06:31	06:51	07:51	08:24	08:57	10:07	11:03	12:03	13:03	14:03	15:03	16:03	17:03	17:54	18:38	18:59	19:38	19:59	20:31	-	
Rua Jayme Thompson N.309 frente Escola	06:32	06:52	07:52	08:24	08:58	10:08	11:03	12:03	13:03	14:03	15:03	16:03	17:03	17:54	18:38	18:59	19:38	19:59	20:32	-	
Av. 25 de Abril - Cidadela	06:32	06:52	07:52	08:25	08:58	10:08	11:04	12:04	13:04	14:04	15:04	16:04	17:04	17:55	18:39	19:00	19:39	20:00	20:32	-	
Av. Marginal - Chaves do Areiro	06:33	06:53	07:53	08:26	08:59	10:09	11:04	12:04	13:04	14:04	15:04	16:04	17:04	17:56	18:40	19:01	19:40	20:01	20:33	-	
Av. Costa Pinto - Terminal de Cascais	06:34	06:54	07:54	08:27	09:01	10:11	11:06	12:06	13:06	14:06	15:06	16:06	17:06	17:57	18:41	19:02	19:41	20:02	20:34	-	

Dias Úteis





Av. Costa Pinto - Terminal de Cascais	-	07:05	08:05	10:15	12:15	14:15	16:15	18:15	20:15	20:50	21:50	22:50	23:50
Av. D. Pedro I - Mercado	-	07:05	08:05	10:15	12:15	14:15	16:15	18:15	20:15	20:50	21:50	22:50	23:50
Av. Eng. Adelino Amaro da Costa frente Cidadela	-	-	-	-	-	-	-	-	-	20:51	21:51	22:51	23:51
Rua Dr. Fernando M. F. Baptista Viegas - Tribunal	-	-	-	-	-	-	-	-	-	20:52	21:52	22:52	23:52
Rua Jayme Thompson N.1	-	-	-	-	-	-	-	-	-	20:52	21:52	22:52	23:52
Av. 25 de Abril - Casa da Avó	-	-	-	-	-	-	-	-	-	20:53	21:53	22:53	23:53
Av. Inf. D. Henrique N.606 - Torre Infante	-	-	-	-	-	-	-	-	-	20:54	21:54	22:54	-
Av. Inf. D. Henrique N.606 - Torre Infante	-	-	-	-	-	-	-	-	-	-	-	-	23:54
Av. Pedro Álvares Cabral N.258 - IMC	-	-	-	-	-	-	-	-	-	20:54	21:54	22:54	23:54
Av. Bartolomeu Dias	-	-	-	-	-	-	-	-	-	20:55	21:55	22:55	23:55
Av. Nossa Senhora do Rosário frente Freiras	-	-	-	-	-	-	-	-	-	20:55	21:55	22:55	23:55
Av. Nossa Senhora do Rosário N.1184 - Bairro do Rosário	-	-	-	-	-	-	-	-	-	20:56	21:56	22:56	23:56
Rua Joaquim Ereira N.1498	-	-	-	-	-	-	-	-	-	-	-	-	23:57
Rua Joaquim Ereira - Minimercado	-	-	-	-	-	-	-	-	-	-	-	-	23:57
Rua Joaquim Ereira N.1498	-	-	-	-	-	-	-	-	-	20:57	21:57	22:57	-
Rua Joaquim Ereira N.1642	-	-	-	-	-	-	-	-	-	20:57	21:57	22:57	-
Rua Joaquim Ereira - Minimercado	-	-	-	-	-	-	-	-	-	20:58	21:58	22:58	-
Rua Joaquim Ereira N.33	-	-	-	-	-	-	-	-	-	20:58	21:58	22:58	-
Rua Joaquim Ereira N.1267	-	-	-	-	-	-	-	-	-	20:59	21:59	22:59	-
Rua Joaquim Ereira - Bombas	-	-	-	-	-	-	-	-	-	21:00	22:00	23:00	-
Rua Joaquim Ereira N.751	-	-	-	-	-	-	-	-	-	21:00	22:00	23:00	-
Rua Eng. António Castelo Branco frente N.95	-	-	-	-	-	-	-	-	-	21:01	22:01	23:01	-

Sábados



EN 247/S X Quinta Vale dos Cavalos	06:36	07:21	08:20	10:32	12:32	14:32	16:32	18:33	20:31	21:15	22:15	23:15	-
Av. Nossa Senhora da Assunção - Igreja	06:37	07:22	08:21	10:33	12:33	14:33	16:33	18:34	20:32	21:16	22:16	23:16	-
Av. Nossa Senhora da Assunção X Rua da Vinha	06:37	07:22	08:21	10:34	12:34	14:34	16:34	18:35	20:32	21:17	22:17	23:17	-
Av. Nossa Senhora da Assunção	06:37	07:22	08:21	10:34	12:34	14:34	16:34	18:35	20:32	21:17	22:17	23:17	-
Av. Nossa Senhora da Assunção N.584	06:38	07:23	08:22	10:34	12:34	14:34	16:34	18:35	20:33	21:17	22:17	23:17	-
Av. Nossa Senhora da Assunção N.869	-	-	-	-	-	-	-	-	-	21:18	22:18	23:18	-
Av. Nossa Senhora da Assunção frente N.977	-	-	-	-	-	-	-	-	-	21:18	22:18	23:18	-
Av. Nossa Senhora da Assunção N.869	06:38	07:23	08:23	10:35	12:35	14:35	16:35	18:36	20:33	-	-	-	-
Rua de Cascais X - Largo	-	-	-	-	-	-	-	-	20:35	-	-	-	-
Av. Nossa Senhora da Assunção N.977	-	-	-	-	-	-	-	-	-	-	-	-	-
Rua de Cascais X - Largo	06:40	07:25	08:24	10:36	12:36	14:36	16:36	18:37	-	-	-	-	-
Rua de Cascais N.542 frente Entre Montes	06:40	07:25	08:24	10:37	12:37	14:37	16:37	18:38	-	-	-	-	-
Estrada da Malveira da Serra N.3 - Farta Pão	06:41	07:26	08:25	10:38	12:38	14:38	16:38	18:39	-	-	-	-	-
Estrada da Malveira da Serra X Estrada da Boavista	06:41	07:26	08:25	10:38	12:38	14:38	16:38	18:39	-	-	-	-	-
Av. Charneca - Centro Hípico	06:42	07:27	08:26	10:39	12:39	14:39	16:39	18:40	-	-	-	-	-
Av. Charneca - Sociedade	06:42	07:28	08:27	10:39	12:39	14:39	16:39	18:41	-	-	-	-	-
Av. Charneca N.590 - Largo	06:43	07:28	08:27	10:40	12:40	14:40	16:40	18:41	-	-	-	-	-
Rua da Palmeira - Largo do Chafariz	06:44	07:29	08:28	10:41	12:41	14:41	16:41	18:42	-	-	-	-	-
Av. Charneca N.607 - Largo	06:44	07:29	08:28	10:41	12:41	14:41	16:41	18:42	-	-	-	-	-
Av. Charneca frente Sociedade	06:44	07:29	08:28	10:41	12:41	14:41	16:41	18:43	-	-	-	-	-
Av. Charneca frente Centro Hípico	06:45	07:30	08:29	10:42	12:42	14:42	16:42	18:43	-	-	-	-	-
Estrada da Malveira da Serra X Estrada da Boavista	-	-	-	-	-	-	-	-	-	-	-	-	-
Estrada da Malveira da Serra X Charneca	06:45	07:30	08:29	10:43	12:43	14:43	16:43	18:44	-	-	-	-	-
Estrada da Malveira da Serra X Aldeia do Juso	06:46	07:31	08:30	10:43	12:43	14:43	16:43	18:45	-	-	-	-	-
Estrada da Malveira da Serra N.492	06:47	07:32	08:31	10:44	12:44	14:44	16:44	18:45	-	-	-	-	-
Rua Chesol N.30 frente Bowling	06:47	07:32	08:31	10:45	12:45	14:45	16:45	18:46	-	-	-	-	-
Rua Chesol N.408	06:48	07:33	08:32	10:45	12:45	14:45	16:45	18:47	-	-	-	-	-
Rua Florbela Espanca N.18 - Talho	06:48	07:33	08:32	10:46	12:46	14:46	16:46	18:47	-	-	-	-	-

Sábado

Rua Luís de Camões - Bairro Chesol	06:49	07:34	08:33	10:46	12:46	14:46	16:46	18:48	-	-	-	-
Rua Florbela Espanca N.19	06:50	07:35	08:33	10:47	12:47	14:47	16:47	18:49	-	-	-	-
Rua Chesol N.405	06:50	07:35	08:34	10:48	12:48	14:48	16:48	18:49	-	-	-	-
Rua Chesol N.30 - Bowling	06:51	07:36	08:34	10:48	12:48	14:48	16:48	18:50	-	-	-	-
Estrada da Malveira da Serra N.492	-	-	-	-	-	-	-	-	-	-	-	-
Estrada da Malveira da Serra X Chesol	06:51	07:36	08:35	10:49	12:49	14:49	16:49	18:51	-	-	-	-
Estrada da Malveira da Serra frente Auto Transcais	06:52	07:37	08:36	10:50	12:50	14:50	16:50	18:51	-	-	-	-
Estrada da Malveira da Serra frente Minipreço	06:53	07:38	08:36	10:50	12:50	14:50	16:50	18:52	-	-	-	-
Av. Eng. Adelino Amaro da Costa X Birre	06:53	07:38	08:37	10:51	12:51	14:51	16:51	18:53	-	-	-	-
Av. Eng. Adelino Amaro da Costa - Jardim	06:54	07:39	08:37	10:52	12:52	14:52	16:52	18:53	-	-	-	-
Av. Eng. Adelino Amaro da Costa X Cobre	06:54	07:39	08:38	10:52	12:52	14:52	16:52	18:54	-	-	-	-
Av. Eng. Adelino Amaro da Costa N.39 - Barraca de Pau	06:55	07:40	08:38	10:53	12:53	14:53	16:53	18:55	-	-	-	-
Av. Eng. Adelino Amaro da Costa N.1141	06:55	07:40	08:39	10:54	12:54	14:54	16:54	18:55	-	-	-	-
Av. Eng. Adelino Amaro da Costa - Bombeiros	06:56	07:41	08:40	10:54	12:54	14:54	16:54	18:56	-	-	-	-
Rua Eng. António Castelo Branco	06:57	07:42	08:40	10:55	12:55	14:55	16:55	18:57	-	-	-	-
Rua Eng. António Castelo Branco - Philips	06:57	07:42	08:41	10:55	12:55	14:55	16:55	18:57	-	-	-	-
Rua Jayme Thompson N.309 frente Escola	06:58	07:43	08:41	10:56	12:56	14:56	16:56	18:58	-	-	-	-
Av. 25 de Abril - Cidadela	06:58	07:43	08:42	10:57	12:57	14:57	16:57	18:59	-	-	-	-
Av. Marginal - Chaves do Areeiro	06:59	07:44	08:42	10:57	12:57	14:57	16:57	18:59	-	-	-	-
Av. Costa Pinto - Terminal de Cascais	07:00	07:45	08:44	10:59	12:59	14:59	16:59	19:01	-	-	-	-

Sábados





	A	A	A	A	A	A	A	A	A	A	A
Av. Costa Pinto - Terminal de Cascais	08:25	10:15	12:15	14:15	16:15	18:15	20:15	20:50	21:50	22:50	23:50
Av. D. Pedro I - Mercado	08:25	10:15	12:15	14:15	16:15	18:15	20:15	20:50	21:50	22:50	23:50
Av. Eng. Adelino Amaro da Costa frente Cidadela	-	-	-	-	-	-	-	20:51	21:51	22:51	23:51
Rua Dr. Fernando M. F. Baptista Viegas - Tribunal	-	-	-	-	-	-	-	20:52	21:52	22:52	23:52
Rua Jayme Thompson N.1	-	-	-	-	-	-	-	20:52	21:52	22:52	23:52
Av. 25 de Abril - Casa da Avó	-	-	-	-	-	-	-	20:53	21:53	22:53	23:53
Av. Inf. D. Henrique N.606 - Torre Infante	-	-	-	-	-	-	-	20:53	21:53	22:53	-
Av. Inf. D. Henrique N.606 - Torre Infante	-	-	-	-	-	-	-	-	-	-	23:53
Av. Pedro Álvares Cabral N.258 - IMC	-	-	-	-	-	-	-	20:54	21:54	22:54	23:54
Av. Bartolomeu Dias	-	-	-	-	-	-	-	20:54	21:54	22:54	23:54
Av. Nossa Senhora do Rosário frente Freiras	-	-	-	-	-	-	-	20:55	21:55	22:55	23:55
Av. Nossa Senhora do Rosário N.1184 - Bairro do Rosário	-	-	-	-	-	-	-	20:55	21:55	22:55	23:55
Rua Joaquim Ereira N.1498	-	-	-	-	-	-	-	-	-	-	23:56
Rua Joaquim Ereira - Minimercado	-	-	-	-	-	-	-	-	-	-	23:57
Rua Joaquim Ereira N.1498	-	-	-	-	-	-	-	20:56	21:56	22:56	-
Rua Joaquim Ereira N.1642	-	-	-	-	-	-	-	20:57	21:57	22:57	-
Rua Joaquim Ereira - Minimercado	-	-	-	-	-	-	-	20:57	21:57	22:57	-
Rua Joaquim Ereira N.33	-	-	-	-	-	-	-	20:58	21:58	22:58	-
Rua Joaquim Ereira N.1267	-	-	-	-	-	-	-	20:58	21:58	22:58	-
Rua Joaquim Ereira - Bombas	-	-	-	-	-	-	-	20:59	21:59	22:59	-
Rua Joaquim Ereira N.751	-	-	-	-	-	-	-	20:59	21:59	22:59	-
Rua Eng. António Castelo Branco frente N.95	-	-	-	-	-	-	-	21:00	22:00	23:00	-

Domingos e Feriados

EN 247/5 X Quinta Vale dos Cavalos	08:41	10:30	12:30	14:30	16:30	18:30	20:30	21:13	22:13	23:13	-
Av. Nossa Senhora da Assunção - Igreja	08:41	10:31	12:31	14:31	16:31	18:30	20:30	21:14	22:14	23:14	-
Av. Nossa Senhora da Assunção X Rua da Vinha	08:42	10:31	12:31	14:31	16:31	18:31	20:31	21:14	22:14	23:14	-
Av. Nossa Senhora da Assunção	08:42	10:31	12:31	14:31	16:31	18:31	20:31	21:14	22:14	23:14	-
Av. Nossa Senhora da Assunção N.584	08:42	10:32	12:32	14:32	16:32	18:32	20:31	21:15	22:15	23:15	-
Av. Nossa Senhora da Assunção N.869	-	-	-	-	-	-	-	21:16	22:16	23:16	-
Av. Nossa Senhora da Assunção frente N.977	-	-	-	-	-	-	-	21:16	22:16	23:16	-
Av. Nossa Senhora da Assunção N.869	08:43	10:32	12:32	14:32	16:32	18:32	20:32	-	-	-	-
Rua de Cascais X - Largo	-	-	-	-	-	-	20:33	-	-	-	-
Av. Nossa Senhora da Assunção N.977	-	-	-	-	-	-	-	-	-	-	-
Rua de Cascais X - Largo	08:44	10:33	12:33	14:33	16:33	18:33	-	-	-	-	-
Rua de Cascais N.542 frente Entre Montes	08:45	10:34	12:34	14:34	16:34	18:34	-	-	-	-	-
Estrada da Malveira da Serra N.3 - Farta Pão	08:45	10:34	12:34	14:34	16:34	18:34	-	-	-	-	-
Estrada da Malveira da Serra X Estrada da Boavista	08:46	10:35	12:35	14:35	16:35	18:35	-	-	-	-	-
Av. Charneca - Centro Hípico	08:47	10:36	12:36	14:36	16:36	18:35	-	-	-	-	-
Av. Charneca - Sociedade	08:47	10:36	12:36	14:36	16:36	18:36	-	-	-	-	-
Av. Charneca N.590 - Largo	08:48	10:37	12:37	14:37	16:37	18:37	-	-	-	-	-
Rua da Palmeira - Largo do Chafariz	08:48	10:37	12:37	14:37	16:37	18:37	-	-	-	-	-
Av. Charneca N.607 - Largo	08:48	10:37	12:37	14:37	16:37	18:37	-	-	-	-	-
Av. Charneca frente Sociedade	08:49	10:38	12:38	14:38	16:38	18:38	-	-	-	-	-
Av. Charneca frente Centro Hípico	08:49	10:38	12:38	14:38	16:38	18:38	-	-	-	-	-
Estrada da Malveira da Serra X Estrada da Boavista	-	-	-	-	-	-	-	-	-	-	-
Estrada da Malveira da Serra X Charneca	08:50	10:39	12:39	14:39	16:39	18:39	-	-	-	-	-
Estrada da Malveira da Serra X Aldeia do Juso	08:51	10:39	12:39	14:39	16:39	18:39	-	-	-	-	-
Estrada da Malveira da Serra N.492	08:51	10:40	12:40	14:40	16:40	18:40	-	-	-	-	-
Rua Chesol N.30 frente Bowling	08:52	10:40	12:40	14:40	16:40	18:40	-	-	-	-	-
Rua Chesol N.408	08:52	10:41	12:41	14:41	16:41	18:41	-	-	-	-	-
Rua Florbela Espanca N.18 - Talho	08:53	10:42	12:42	14:42	16:42	18:41	-	-	-	-	-

Domingos e Feriados



Rua Luís de Camões - Bairro Chesol	08:54	10:42	12:42	14:42	16:42	18:42	-	-	-	-	-
Rua Florbela Espanca N.19	08:54	10:43	12:43	14:43	16:43	18:43	-	-	-	-	-
Rua Chesol N.405	08:55	10:43	12:43	14:43	16:43	18:43	-	-	-	-	-
Rua Chesol N.30 - Bowling	08:55	10:44	12:44	14:44	16:44	18:44	-	-	-	-	-
Estrada da Malveira da Serra N.492	-	-	-	-	-	-	-	-	-	-	-
Estrada da Malveira da Serra X Chesol	08:56	10:44	12:44	14:44	16:44	18:44	-	-	-	-	-
Estrada da Malveira da Serra frente Auto Transcais	08:56	10:45	12:45	14:45	16:45	18:45	-	-	-	-	-
Estrada da Malveira da Serra frente Minipreço	08:57	10:45	12:45	14:45	16:45	18:45	-	-	-	-	-
Av. Eng. Adelino Amaro da Costa X Birre	08:58	10:46	12:46	14:46	16:46	18:46	-	-	-	-	-
Av. Eng. Adelino Amaro da Costa - Jardim	08:58	10:47	12:47	14:47	16:47	18:46	-	-	-	-	-
Av. Eng. Adelino Amaro da Costa X Cobre	08:59	10:47	12:47	14:47	16:47	18:47	-	-	-	-	-
Av. Eng. Adelino Amaro da Costa N.39 - Barraca de Pau	08:59	10:48	12:48	14:48	16:48	18:48	-	-	-	-	-
Av. Eng. Adelino Amaro da Costa N.1141	09:00	10:48	12:48	14:48	16:48	18:48	-	-	-	-	-
Av. Eng. Adelino Amaro da Costa - Bombeiros	09:00	10:49	12:49	14:49	16:49	18:49	-	-	-	-	-
Rua Eng. António Castelo Branco	09:01	10:49	12:49	14:49	16:49	18:49	-	-	-	-	-
Rua Eng. António Castelo Branco - Philips	09:02	10:50	12:50	14:50	16:50	18:50	-	-	-	-	-
Rua Jayme Thompson N.309 frente Escola	09:02	10:50	12:50	14:50	16:50	18:50	-	-	-	-	-
Av. 25 de Abril - Cidadela	09:03	10:51	12:51	14:51	16:51	18:51	-	-	-	-	-
Av. Marginal - Chaves do Areiro	09:03	10:52	12:52	14:52	16:52	18:51	-	-	-	-	-
Av. Costa Pinto - Terminal de Cascais	09:05	10:53	12:53	14:53	16:53	18:53	-	-	-	-	-

Domingos e Feriados



Linha M15

Cascais - Praia do Guincho por Areia

Ida

A A

Av. Costa Pinto - Terminal de Cascais	06:30	07:18	08:20	09:15	10:15	11:15	12:15	13:15	14:15	15:15	16:15	17:30	18:25	19:30	20:35
Av. D. Pedro I - Mercado	06:30	07:18	08:20	09:15	10:15	11:15	12:15	13:15	14:15	15:15	16:15	17:30	18:25	19:30	20:35
Rua Dr. Fernando M. F. Baptista Viegas - Tribunal	06:32	07:20	08:22	09:17	10:17	11:17	12:17	13:17	14:17	15:17	16:17	17:32	18:27	19:32	20:37
Rua Jayme Thompson N.1	06:33	07:21	08:23	09:18	10:18	11:18	12:18	13:18	14:18	15:18	16:18	17:33	18:28	19:33	20:38
Av. 25 de Abril - Casa da Avó	06:34	07:22	08:24	09:19	10:19	11:19	12:19	13:19	14:19	15:19	16:19	17:34	18:29	19:34	20:39
Av. Inf. D. Henrique N.606 - Torre Infante	06:34	07:22	08:24	09:19	10:19	11:19	12:19	13:19	14:19	15:19	16:19	17:35	18:30	19:34	20:39
Av. Pedro Álvares Cabral N.258 - IMC	06:35	07:23	08:25	09:20	10:20	11:20	12:20	13:20	14:20	15:20	16:20	17:35	18:30	19:35	20:40
Av. Bartolomeu Dias	06:36	07:24	08:26	09:21	10:21	11:21	12:21	13:21	14:21	15:21	16:21	17:36	18:31	19:36	20:41
Av. Nossa Senhora do Rosário frente Freiras	06:37	07:25	08:27	09:22	10:21	11:21	12:21	13:21	14:21	15:21	16:21	17:37	18:32	19:37	20:42
Av. Nossa Senhora do Rosário N.1184 - Bairro do Rosário	06:37	07:25	08:27	09:22	10:22	11:22	12:22	13:22	14:22	15:22	16:22	17:38	18:33	19:37	20:42
Rua Joaquim Ereira N.1498	06:38	07:26	08:28	09:23	10:23	11:23	12:23	13:23	14:23	15:23	16:23	17:38	18:33	19:38	20:43
Rua Joaquim Ereira N.1642	06:39	07:27	08:29	09:24	10:23	11:23	12:23	13:23	14:23	15:23	16:23	17:39	18:34	19:39	20:44
Rua dos Eucaliptos N.1463	06:39	07:27	08:29	09:24	10:24	11:24	12:24	13:24	14:24	15:24	16:24	17:40	18:35	19:39	20:44
Rua dos Eucaliptos N.1230	06:40	07:28	08:30	09:25	10:25	11:25	12:25	13:25	14:25	15:25	16:25	17:40	18:35	19:40	20:45
Rua das Abetardas - Vila Bicuda	06:41	07:29	08:31	09:26	10:25	11:25	12:25	13:25	14:25	15:25	16:25	17:41	18:36	19:41	20:46
Rua dos Faisões frente Casa 19 - Vila Bicuda	06:42	07:30	08:32	09:27	10:26	11:26	12:26	13:26	14:26	15:26	16:26	17:42	18:37	19:42	20:47
Rua dos Faisões frente N.383 A	06:42	07:30	08:32	09:27	10:27	11:27	12:27	13:27	14:27	15:27	16:27	17:43	18:38	19:42	20:47
Rua dos Tordos frente Hipitécnica	06:43	07:31	08:33	09:28	10:27	11:27	12:27	13:27	14:27	15:27	16:27	17:43	18:38	19:43	20:48
Rua da Galinhola N.25	06:44	07:32	08:34	09:29	10:28	11:28	12:28	13:28	14:28	15:28	16:28	17:44	18:39	19:44	20:49
Rua das Codornizes frente N.467	06:44	07:32	08:34	09:29	10:29	11:29	12:29	13:29	14:29	15:29	16:29	17:45	18:40	19:44	20:49
Rua do Flamingo N.115	06:45	07:33	08:35	09:30	10:29	11:29	12:29	13:29	14:29	15:29	16:29	17:46	18:41	19:45	20:50

Dias úteis



Rua da Torre frente N.2119 X Rua Pedro Franco	06:46	07:34	08:36	09:31	10:30	11:30	12:30	13:30	14:30	15:30	16:30	17:46	18:41	19:46	20:51
Rua de Birre X Rua das Papiolas	06:47	07:35	08:37	09:32	10:31	11:31	12:31	13:31	14:31	15:31	16:31	17:47	18:42	19:47	20:52
Rua da Areia frente N.5	06:47	07:35	08:37	09:32	10:32	11:32	12:32	13:32	14:32	15:32	16:32	17:48	18:43	19:47	20:52
Rua da Areia frente N.245 B	06:48	07:36	08:38	09:33	10:32	11:32	12:32	13:32	14:32	15:32	16:32	17:49	18:44	19:48	20:53
Rua da Areia frente N.628	06:49	07:37	08:39	09:34	10:33	11:33	12:33	13:33	14:33	15:33	16:33	17:49	18:44	19:49	20:54
Rua da Areia	06:49	07:37	08:39	09:34	10:34	11:34	12:34	13:34	14:34	15:34	16:34	17:50	18:45	19:49	20:54
Largo de São Brás - Areia	06:50	07:38	08:40	09:35	10:34	11:34	12:34	13:34	14:34	15:34	16:34	17:50	18:45	19:50	20:55
Rua da Areia frente Parque de Campismo	-	07:38	08:40	09:35	10:34	11:34	12:34	13:34	14:34	15:34	16:34	17:51	18:46	-	-
Rua da Areia X Estrada da Fonte Velha	-	07:39	08:41	09:36	10:35	11:35	12:35	13:35	14:35	15:35	16:35	17:51	18:46	-	-
Estrada do Guincho X Rua da Areia	-	07:40	08:42	09:37	10:36	11:36	12:36	13:36	14:36	15:36	16:36	17:53	18:48	-	-
Estrada do Guincho - Hotel do Guincho	-	07:41	08:43	09:38	10:37	11:37	12:37	13:37	14:37	15:37	16:37	17:54	18:49	-	-
Estrada do Guincho - Porto Santa Maria	-	07:42	08:44	09:39	10:38	11:38	12:38	13:38	14:38	15:38	16:38	17:55	18:50	-	-
Estrada do Guincho - Restaurante João Padeiro	-	07:43	08:45	09:40	10:39	11:39	12:39	13:39	14:39	15:39	16:39	17:56	18:51	-	-
Av. Nossa Senhora do Cabo - Cabo Raso	-	07:44	08:46	09:41	10:40	11:40	12:40	13:40	14:40	15:40	16:40	17:57	18:52	-	-
Av. Nossa Senhora do Cabo	-	07:46	08:48	09:43	10:42	11:42	12:42	13:42	14:42	15:42	16:42	17:59	18:54	-	-
Av. Nossa Senhora do Cabo - Restaurante Monte Mar	-	07:47	08:49	09:44	10:43	11:43	12:43	13:43	14:43	15:43	16:43	18:00	18:55	-	-
Av. Nossa Senhora do Cabo - Oitavos	-	07:48	08:50	09:45	10:44	11:44	12:44	13:44	14:44	15:44	16:44	18:01	18:56	-	-
Rua do Mar frente N.155	-	07:49	08:51	09:46	10:44	11:44	12:44	13:44	14:44	15:44	16:44	18:02	18:57	-	-
Rua do Mar frente N.381	-	07:50	08:52	09:47	10:46	11:46	12:46	13:46	14:46	15:46	16:46	18:03	18:58	-	-
Rua dos Sobreiros da Marinha frente N.33	-	07:51	08:53	09:48	10:47	11:47	12:47	13:47	14:47	15:47	16:47	18:04	18:59	-	-
Rua das Laranjeiras	-	07:52	08:54	09:49	10:47	11:47	12:47	13:47	14:47	15:47	16:47	18:05	19:00	-	-
Rua do Clube N.56	-	07:52	08:54	09:49	10:48	11:48	12:48	13:48	14:48	15:48	16:48	18:05	19:00	-	-
Rua do Clube N.446	-	07:53	08:55	09:50	10:49	11:49	12:49	13:49	14:49	15:49	16:49	18:06	19:01	-	-
Rua do Clube N.95	-	07:54	08:56	09:51	10:49	11:49	12:49	13:49	14:49	15:49	16:49	18:07	19:02	-	-

Dias Úteis





	A	A	A	A	A	A	A	A	A	A	A	A	A	A	A	A	A	A	A
Av. Costa Pinto - Terminal de Cascais	06:30	07:15	08:20	09:20	10:20	11:20	12:20	13:20	14:20	15:20	16:20	17:20	18:20	19:20					
Av. D. Pedro I - Mercado	06:30	07:15	08:20	09:20	10:20	11:20	12:20	13:20	14:20	15:20	16:20	17:20	18:20	19:20					
Rua Dr. Fernando M. F. Baptista Viegas - Tribunal	06:32	07:17	08:22	09:22	10:22	11:22	12:22	13:22	14:22	15:22	16:22	17:22	18:22	19:22					
Rua Jayme Thompson N.1	06:33	07:18	08:23	09:23	10:23	11:23	12:23	13:23	14:23	15:23	16:23	17:23	18:23	19:23					
Av. 25 de Abril - Casa da Avó	06:33	07:18	08:24	09:24	10:24	11:24	12:24	13:24	14:24	15:24	16:24	17:24	18:23	19:23					
Av. Inf. D. Henrique N.606 - Torre Infante	06:34	07:19	08:24	09:24	10:25	11:25	12:25	13:25	14:25	15:25	16:25	17:25	18:24	19:24					
Av. Pedro Álvares Cabral N.258 - IMC	06:34	07:19	08:25	09:25	10:25	11:25	12:25	13:25	14:25	15:25	16:25	17:25	18:24	19:24					
Av. Bartolomeu Dias	06:35	07:20	08:26	09:26	10:26	11:26	12:26	13:26	14:26	15:26	16:26	17:26	18:25	19:25					
Av. Nossa Senhora do Rosário frente Freiras	06:36	07:21	08:27	09:27	10:27	11:27	12:27	13:27	14:27	15:27	16:27	17:27	18:26	19:26					
Av. Nossa Senhora do Rosário N.1184 - Bairro do Rosário	06:36	07:21	08:27	09:27	10:28	11:28	12:28	13:28	14:28	15:28	16:28	17:28	18:26	19:26					
Rua Joaquim Ereira N.1498	06:37	07:22	08:28	09:28	10:28	11:28	12:28	13:28	14:28	15:28	16:28	17:28	18:27	19:27					
Rua Joaquim Ereira N.1642	06:37	07:22	08:29	09:29	10:29	11:29	12:29	13:29	14:29	15:29	16:29	17:29	18:27	19:27					
Rua dos Eucaliptos N.1463	06:38	07:23	08:29	09:29	10:30	11:30	12:30	13:30	14:30	15:30	16:30	17:30	18:28	19:28					
Rua dos Eucaliptos N.1230	06:39	07:24	08:30	09:30	10:31	11:31	12:31	13:31	14:31	15:31	16:31	17:31	18:29	19:29					
Rua das Abetardas - Vila Bicuda	06:39	07:24	08:31	09:31	10:31	11:31	12:31	13:31	14:31	15:31	16:31	17:31	18:29	19:29					
Rua dos Faisões frente Casa 19 - Vila Bicuda	06:40	07:25	08:32	09:32	10:32	11:32	12:32	13:32	14:32	15:32	16:32	17:32	18:30	19:30					
Rua dos Faisões frente N.383 A	06:41	07:26	08:32	09:32	10:33	11:33	12:33	13:33	14:33	15:33	16:33	17:33	18:30	19:30					
Rua dos Tordos frente Hipitécnica	06:41	07:26	08:33	09:33	10:33	11:33	12:33	13:33	14:33	15:33	16:33	17:33	18:31	19:31					
Rua da Galinhola N.25	06:42	07:27	08:34	09:34	10:34	11:34	12:34	13:34	14:34	15:34	16:34	17:34	18:32	19:32					
Rua das Codornizes frente N.467	06:42	07:27	08:34	09:34	10:35	11:35	12:35	13:35	14:35	15:35	16:35	17:35	18:32	19:32					
Rua do Flamingo N.115	06:43	07:28	08:35	09:35	10:36	11:36	12:36	13:36	14:36	15:36	16:36	17:36	18:33	19:33					

Sábados

Rua da Torre frente N.2119 X Rua Pedro Franco	06:44	07:29	08:36	09:36	10:36	11:36	12:36	13:36	14:36	15:36	16:36	17:36	18:33	19:33
Rua de Birre X Rua das Papoilas	06:44	07:29	08:37	09:37	10:37	11:37	12:37	13:37	14:37	15:37	16:37	17:37	18:34	19:34
Rua da Areia frente N.5	06:45	07:30	08:37	09:37	10:38	11:38	12:38	13:38	14:38	15:38	16:38	17:38	18:35	19:35
Rua da Areia frente N.245 B	06:45	07:30	08:38	09:38	10:39	11:39	12:39	13:39	14:39	15:39	16:39	17:39	18:35	19:35
Rua da Areia frente N.628	06:46	07:31	08:39	09:39	10:39	11:39	12:39	13:39	14:39	15:39	16:39	17:39	18:36	19:36
Rua da Areia	06:47	07:32	08:39	09:39	10:40	11:40	12:40	13:40	14:40	15:40	16:40	17:40	18:36	19:36
Largo de São Brás - Areia	06:47	07:32	08:40	09:40	10:40	11:40	12:40	13:40	14:40	15:40	16:40	17:40	18:37	19:37
Rua da Areia frente Parque de Campismo	-	07:32	08:40	09:40	10:41	11:41	12:41	13:41	14:41	15:41	16:41	17:41	18:37	-
Rua da Areia X Estrada da Fonte Velha	-	07:33	08:41	09:41	10:42	11:42	12:42	13:42	14:42	15:42	16:42	17:42	18:38	-
Estrada do Guincho X Rua da Areia	-	07:34	08:42	09:42	10:43	11:43	12:43	13:43	14:43	15:43	16:43	17:43	18:39	-
Estrada do Guincho - Hotel do Guincho	-	07:35	08:43	09:43	10:44	11:44	12:44	13:44	14:44	15:44	16:44	17:44	18:40	-
Estrada do Guincho - Porto Santa Maria	-	07:36	08:44	09:44	10:45	11:45	12:45	13:45	14:45	15:45	16:45	17:45	18:41	-
Estrada do Guincho - Restaurante João Padeiro	-	07:37	08:45	09:45	10:46	11:46	12:46	13:46	14:46	15:46	16:46	17:46	18:41	-
Av. Nossa Senhora do Cabo - Cabo Raso	-	07:37	08:46	09:46	10:47	11:47	12:47	13:47	14:47	15:47	16:47	17:47	18:42	-
Av. Nossa Senhora do Cabo	-	07:39	08:48	09:48	10:49	11:49	12:49	13:49	14:49	15:49	16:49	17:49	18:44	-
Av. Nossa Senhora do Cabo - Restaurante Monte Mar	-	07:40	08:49	09:49	10:50	11:50	12:50	13:50	14:50	15:50	16:50	17:50	18:45	-
Av. Nossa Senhora do Cabo - Oltavos	-	07:41	08:50	09:50	10:51	11:51	12:51	13:51	14:51	15:51	16:51	17:51	18:46	-
Rua do Mar frente N.155	-	07:41	-	-	-	-	-	-	-	14:52	15:52	-	-	18:46
Rua do Mar frente N.381	-	07:43	-	-	-	-	-	-	-	14:53	15:53	-	-	18:47
Rua dos Sobreiros da Marinha frente N.33	-	07:43	-	-	-	-	-	-	-	14:54	15:54	-	-	18:48
Rua das Laranjeiras	-	07:44	-	-	-	-	-	-	-	14:55	15:55	-	-	18:49
Rua do Clube N.56	-	07:44	-	-	-	-	-	-	-	14:55	15:55	-	-	18:49
Rua do Clube N.446	-	07:45	-	-	-	-	-	-	-	14:56	15:56	-	-	18:50
Rua do Clube N.95	-	07:46	-	-	-	-	-	-	-	14:57	15:57	-	-	18:50

Sábados



Rua das Palmeiras frente N.815	-	07:46	-	-	-	-	-	-	-	14:58	15:58	-	-	18:51	-
Rua dos Sobreiros da Marinha N.431 A	-	07:47	-	-	-	-	-	-	-	14:58	15:58	-	-	18:52	-
Rua dos Sobreiros da Marinha N.43	-	07:48	-	-	-	-	-	-	-	14:59	15:59	-	-	18:52	-
Rua do Mar N.381	-	07:48	-	-	-	-	-	-	-	15:00	16:00	-	-	18:53	-
Rua do Mar N.155	-	07:49	-	-	-	-	-	-	-	15:01	16:01	-	-	18:53	-
Av. Nossa Senhora do Cabo X Quinta da Marinha	-	07:49	08:50	09:50	10:52	11:52	12:52	13:52	15:01	16:01	16:52	17:52	18:54	-	-
Av. Nossa Senhora do Cabo - Furnas do Guincho	-	07:50	08:51	09:51	10:53	11:53	12:53	13:53	15:02	16:02	16:53	17:53	18:55	-	-
Av. Nossa Senhora do Cabo - Farol da Guia	-	07:51	08:52	09:52	10:53	11:53	12:53	13:53	15:03	16:03	16:53	17:53	18:55	-	-
Av. Nossa Senhora do Cabo X Torre	-	07:52	08:54	09:54	10:55	11:55	12:55	13:55	15:04	16:04	16:55	17:55	18:57	-	-
Av. Manuel Júlio Carvalho Costa - Atrium	-	07:52	08:54	09:54	10:55	11:55	12:55	13:55	15:05	16:05	16:55	17:55	18:57	-	-
Av. Manuel Júlio Carvalho Costa - Pestana Hotel	-	07:53	08:55	09:55	10:56	11:56	12:56	13:56	15:06	16:06	16:56	17:56	18:58	-	-
Rua do Astrolábio N.80 - Bairro da Guia	-	07:54	08:56	09:56	10:57	11:57	12:57	13:57	15:07	16:07	16:57	17:57	18:58	-	-
Av. Dr. Manuel Ricardo Espírito Santo Silva N.9	-	07:54	08:56	09:56	10:58	11:58	12:58	13:58	15:07	16:07	16:58	17:58	18:59	-	-
Av. Bartolomeu Dias - Blocos	-	07:55	08:57	09:57	10:58	11:58	12:58	13:58	15:08	16:08	16:58	17:58	19:00	-	-
Av. Pedro Álvares Cabral - antiga Praça de Touros	-	07:55	08:58	09:58	10:59	11:59	12:59	13:59	15:09	16:09	16:59	17:59	19:00	-	-
Av. Inf. D. Henrique N.109	-	07:56	08:58	09:58	11:00	12:00	13:00	14:00	15:09	16:09	17:00	18:00	19:01	-	-
Av. 25 de Abril N.803	-	07:57	08:59	09:59	11:01	12:01	13:01	14:01	15:10	16:10	17:01	18:01	19:01	-	-
Av. 25 de Abril - Cidadela	-	07:58	09:01	10:01	11:02	12:02	13:02	14:02	15:12	16:12	17:02	18:02	19:03	-	-
Av. Marginal - Chaves do Areeiro	-	07:59	09:01	10:01	11:03	12:03	13:03	14:03	15:12	16:12	17:03	18:03	19:03	-	-
Av. Costa Pinto - Terminal de Cascais	-	07:59	09:02	10:02	11:04	12:04	13:04	14:04	15:13	16:13	17:04	18:04	19:04	-	-

Sábados



	A	A	A	A	A	A	A	A	A	A	A	A	A	A	A	A	A	A	A
Av. Costa Pinto - Terminal de Cascais	06:30	07:15	08:20	09:20	10:20	11:20	12:20	13:20	14:20	15:20	16:20	17:20	18:20	19:20					
Av. D. Pedro I - Mercado	06:30	07:15	08:20	09:20	10:20	11:20	12:20	13:20	14:20	15:20	16:20	17:20	18:20	19:20					
Rua Dr. Fernando M. F. Baptista Viegas - Tribunal	06:32	07:17	08:22	09:22	10:22	11:22	12:22	13:22	14:22	15:22	16:22	17:22	18:22	19:22					
Rua Jayme Thompson N.1	06:33	07:18	08:23	09:23	10:23	11:23	12:23	13:23	14:23	15:23	16:23	17:23	18:23	19:23					
Av. 25 de Abril - Casa da Avó	06:33	07:18	08:23	09:23	10:24	11:24	12:24	13:24	14:24	15:24	16:24	17:24	18:23	19:23					
Av. Inf. D. Henrique N.606 - Torre Infante	06:34	07:19	08:24	09:24	10:24	11:24	12:24	13:24	14:24	15:24	16:24	17:24	18:24	19:24					
Av. Pedro Álvares Cabral N.258 - IMC	06:35	07:20	08:25	09:25	10:25	11:25	12:25	13:25	14:25	15:25	16:25	17:25	18:24	19:24					
Av. Bartolomeu Dias	06:35	07:20	08:25	09:25	10:26	11:26	12:26	13:26	14:26	15:26	16:26	17:26	18:25	19:25					
Av. Nossa Senhora do Rosário frente Freiras	06:36	07:21	08:26	09:26	10:27	11:27	12:27	13:27	14:27	15:27	16:27	17:27	18:26	19:26					
Av. Nossa Senhora do Rosário N.1184 - Bairro do Rosário	06:37	07:22	08:27	09:27	10:27	11:27	12:27	13:27	14:27	15:27	16:27	17:27	18:26	19:26					
Rua Joaquim Ereira N.1498	06:37	07:22	08:27	09:27	10:28	11:28	12:28	13:28	14:28	15:28	16:28	17:28	18:27	19:27					
Rua Joaquim Ereira N.1642	06:38	07:23	08:28	09:28	10:29	11:29	12:29	13:29	14:29	15:29	16:29	17:29	18:28	19:28					
Rua dos Eucaliptos N.1463	06:38	07:23	08:28	09:28	10:29	11:29	12:29	13:29	14:29	15:29	16:29	17:29	18:28	19:28					
Rua dos Eucaliptos N.1230	06:39	07:24	08:29	09:29	10:30	11:30	12:30	13:30	14:30	15:30	16:30	17:30	18:29	19:29					
Rua das Abetardas - Vila Bicuda	06:40	07:25	08:30	09:30	10:31	11:31	12:31	13:31	14:31	15:31	16:31	17:31	18:29	19:29					
Rua dos Faisões frente Casa 19 - Vila Bicuda	06:40	07:25	08:30	09:30	10:32	11:32	12:32	13:32	14:32	15:32	16:32	17:32	18:30	19:30					
Rua dos Faisões frente N.383 A	06:41	07:26	08:31	09:31	10:32	11:32	12:32	13:32	14:32	15:32	16:32	17:32	18:31	19:31					
Rua dos Tordos frente Hipitécnica	06:42	07:27	08:32	09:32	10:33	11:33	12:33	13:33	14:33	15:33	16:33	17:33	18:31	19:31					
Rua da Galinhola N.25	06:42	07:27	08:32	09:32	10:34	11:34	12:34	13:34	14:34	15:34	16:34	17:34	18:32	19:32					
Rua das Codornizes frente N.467	06:43	07:28	08:33	09:33	10:34	11:34	12:34	13:34	14:34	15:34	16:34	17:34	18:33	19:33					
Rua do Flamingo N.115	06:44	07:29	08:34	09:34	10:35	11:35	12:35	13:35	14:35	15:35	16:35	17:35	18:33	19:33					

Domingos e Feriados



Rua da Torre frente N.2119 X Rua Pedro Franco	06:44	07:29	08:34	09:34	10:36	11:36	12:36	13:36	14:36	15:36	16:36	17:36	18:34	19:34
Rua de Birre X Rua das Papoilas	06:45	07:30	08:35	09:35	10:36	11:36	12:36	13:36	14:36	15:36	16:36	17:36	18:34	19:34
Rua da Areia frente N.5	06:45	07:30	08:36	09:36	10:37	11:37	12:37	13:37	14:37	15:37	16:37	17:37	18:35	19:35
Rua da Areia frente N.245 B	06:46	07:31	08:36	09:36	10:38	11:38	12:38	13:38	14:38	15:38	16:38	17:38	18:36	19:36
Rua da Areia frente N.628	06:47	07:32	08:37	09:37	10:39	11:39	12:39	13:39	14:39	15:39	16:39	17:39	18:36	19:36
Rua da Areia	06:47	07:32	08:37	09:37	10:39	11:39	12:39	13:39	14:39	15:39	16:39	17:39	18:37	19:37
Largo de São Brás - Areia	06:48	07:33	08:38	09:38	10:40	11:40	12:40	13:40	14:40	15:40	16:40	17:40	18:38	19:38
Rua da Areia frente Parque de Campismo	-	07:33	08:38	09:38	10:40	11:40	12:40	13:40	14:40	15:40	16:40	17:40	18:38	-
Rua da Areia X Estrada da Fonte Velha	-	07:34	08:39	09:39	10:41	11:41	12:41	13:41	14:41	15:41	16:41	17:41	18:38	-
Estrada do Guincho X Rua da Areia	-	07:35	08:40	09:40	10:42	11:42	12:42	13:42	14:42	15:42	16:42	17:42	18:39	-
Estrada do Guincho - Hotel do Guincho	-	07:36	08:41	09:41	10:43	11:43	12:43	13:43	14:43	15:43	16:43	17:43	18:40	-
Estrada do Guincho - Porto Santa Maria	-	07:37	08:42	09:42	10:44	11:44	12:44	13:44	14:44	15:44	16:44	17:44	18:41	-
Estrada do Guincho - Restaurante João Padeiro	-	07:37	08:43	09:43	10:45	11:45	12:45	13:45	14:45	15:45	16:45	17:45	18:42	-
Av. Nossa Senhora do Cabo - Cabo Raso	-	07:38	08:43	09:43	10:46	11:46	12:46	13:46	14:46	15:46	16:46	17:46	18:43	-
Av. Nossa Senhora do Cabo	-	07:40	08:45	09:45	10:48	11:48	12:48	13:48	14:48	15:48	16:48	17:48	18:44	-
Av. Nossa Senhora do Cabo - Restaurante Monte Mar	-	07:41	08:46	09:46	10:49	11:49	12:49	13:49	14:49	15:49	16:49	17:49	18:46	-
Av. Nossa Senhora do Cabo - Oltavos	-	07:42	08:47	09:47	10:50	11:50	12:50	13:50	14:50	15:50	16:50	17:50	18:46	-
Rua do Mar frente N.155	-	07:43	-	-	-	-	-	-	-	14:51	15:51	-	18:47	-
Rua do Mar frente N.381	-	07:44	-	-	-	-	-	-	-	14:52	15:52	-	18:48	-
Rua dos Sobreiros da Marinha frente N.33	-	07:45	-	-	-	-	-	-	-	14:53	15:53	-	18:49	-
Rua das Laranjeiras	-	07:45	-	-	-	-	-	-	-	14:53	15:53	-	18:49	-
Rua do Clube N.56	-	07:46	-	-	-	-	-	-	-	14:54	15:54	-	18:50	-
Rua do Clube N.446	-	07:46	-	-	-	-	-	-	-	14:55	15:55	-	18:51	-
Rua do Clube N.95	-	07:47	-	-	-	-	-	-	-	14:56	15:56	-	18:51	-

Domingos e Feriados



Volta

Campus Carcavelos - Rua Holanda	07:15	07:30	07:45	08:00	08:15	08:30	08:45	09:00	09:15	09:30	09:45	10:00	10:30	11:00	11:30	12:00	12:30	13:00	13:30	14:00	14:30	15:00	15:30	16:00	16:30	17:00	17:15	17:30	17:45	18:00	18:15	18:30	18:45	19:00	19:15	19:30	19:45	20:00	20:30	21:00
Avenida de Portugal N.276	07:17	07:32	07:47	08:02	08:17	08:32	08:47	09:02	09:17	09:32	09:47	10:02	10:32	11:02	11:32	12:02	12:32	13:02	13:32	14:02	14:32	15:02	15:32	16:02	16:32	17:02	17:17	17:32	17:47	18:02	18:17	18:32	18:47	19:02	19:17	19:32	19:47	20:02	20:32	21:02
Estrada da Torre X Rua Cravos	07:19	07:34	07:49	08:04	08:19	08:34	08:49	09:04	09:19	09:34	09:49	10:04	10:34	11:04	11:34	12:04	12:34	13:04	13:34	14:04	14:34	15:04	15:34	16:04	16:34	17:04	17:19	17:34	17:49	18:04	18:19	18:34	18:49	19:04	19:19	19:34	19:49	20:04	20:34	21:04
Estação de Carcavelos	07:21	07:36	07:51	08:06	08:21	08:36	08:51	09:06	09:21	09:36	09:51	10:06	10:36	11:06	11:36	12:06	12:36	13:06	13:36	14:06	14:36	15:06	15:36	16:06	16:36	17:06	17:21	17:36	17:51	18:06	18:21	18:36	18:51	19:06	19:21	19:36	19:51	20:06	20:36	21:06
Estrada de São Domingos - Brisa	07:28	07:41	07:56	08:11	08:26	08:41	08:56	09:11	09:26	09:41	09:56	10:11	10:41	11:11	11:41	12:11	12:41	13:11	13:41	14:11	14:41	15:11	15:41	16:11	16:41	17:11	17:26	17:41	17:56	18:11	18:26	18:41	18:56	19:11	19:26	19:41	19:56	20:11	20:41	21:11
E. Leclerc	07:30	07:45	08:00	08:15	08:30	08:45	09:00	09:15	09:30	09:45	10:00	10:15	10:45	11:15	11:45	12:15	12:45	13:15	13:45	14:15	14:45	15:15	15:45	16:15	16:45	17:15	17:30	17:45	18:00	18:15	18:30	18:45	19:00	19:15	19:30	19:45	20:00	20:15	20:45	21:15

Dias Úteis

Campus Carcavelos - Rua Holanda	08:15	08:45	09:15	09:45	10:15	10:45	12:00	12:30	13:00	13:30	14:00	15:00	15:45	16:15	16:45	17:15	18:15	18:45	19:15	19:45	20:15
Avenida de Portugal N.276	08:17	08:47	09:17	09:47	10:17	10:47	12:02	12:32	13:02	13:32	14:02	15:02	15:47	16:17	16:47	17:17	18:17	18:47	19:17	19:47	20:17
Estrada da Torre X Rua Cravos	08:19	08:49	09:19	09:49	10:19	10:49	12:04	12:34	13:04	13:34	14:04	15:04	15:49	16:19	16:49	17:19	18:19	18:49	19:19	19:49	20:19
Estação de Carcavelos	08:21	08:51	09:21	09:51	10:21	10:51	12:06	12:36	13:06	13:36	14:06	15:06	15:51	16:21	16:51	17:21	18:21	18:51	19:21	19:51	20:21
Estrada de São Domingos - Brisa	08:28	08:56	09:26	09:56	10:26	10:56	12:11	12:41	13:11	13:41	14:11	15:11	15:56	16:26	16:56	17:26	18:26	18:56	19:26	19:56	20:26
E. Leclerc	08:30	09:00	09:30	10:00	10:30	11:00	12:15	12:45	13:15	13:45	14:15	15:15	16:00	16:30	17:00	17:30	18:30	19:00	19:30	20:00	20:30

Sábados





	A	A	A	A	A	A	A	A	A	A	A	A	A	A	A	A	A	A
Av. Costa Pinto - Terminal de Cascais	07:30	08:30	09:30	10:30	11:30	12:30	13:30	14:30	15:30	16:30	17:30	18:30	19:30	20:30				
Rua Henrique Seixas N.203	07:31	08:31	09:31	10:31	11:31	12:31	13:31	14:31	15:31	16:31	17:31	18:31	19:31	20:31				
Av. Sintra N.546	07:31	08:31	09:31	10:31	11:31	12:31	13:31	14:31	15:31	16:31	17:31	18:31	19:31	20:31				
Rua de Alvide N.224 - Farmácia	07:32	08:32	09:32	10:32	11:32	12:32	13:32	14:32	15:32	16:32	17:32	18:32	19:32	20:32				
Rua das Fontainhas N.142	07:33	08:33	09:33	10:33	11:33	12:33	13:33	14:33	15:33	16:33	17:33	18:33	19:33	20:33				
Rua das Fontainhas - Parque Infantil	07:33	08:33	09:33	10:33	11:33	12:33	13:33	14:33	15:33	16:33	17:33	18:33	19:33	20:33				
Rua Capitão Rei Vilar frente N.137	07:34	08:34	09:34	10:34	11:34	12:34	13:34	14:34	15:34	16:34	17:34	18:34	19:34	20:34				
Rua Capitão Rei Vilar N.356	07:35	08:35	09:35	10:35	11:35	12:35	13:35	14:35	15:35	16:35	17:35	18:35	19:35	20:35				
Estrada de Alvide - Largo	07:35	08:35	09:35	10:35	11:35	12:35	13:35	14:35	15:35	16:35	17:35	18:35	19:35	20:35				
Rua das Padarias frente Escola	07:36	08:36	09:36	10:36	11:36	12:36	13:36	14:36	15:36	16:36	17:36	18:36	19:36	20:36				
Rua das Tojas frente N.101 A	07:37	08:37	09:37	10:37	11:37	12:37	13:37	14:37	15:37	16:37	17:37	18:37	19:37	20:37				
Rua das Tojas frente N.2 X Rua Bocage	07:37	08:37	09:37	10:37	11:37	12:37	13:37	14:37	15:37	16:37	17:37	18:37	19:37	20:37				
Rua das Tojas N.548 - O Lamego	07:38	08:38	09:38	10:38	11:38	12:38	13:38	14:38	15:38	16:38	17:38	18:38	19:38	20:38				
Rua das Tojas - Restaurante Américo	07:39	08:39	09:39	10:39	11:39	12:39	13:39	14:39	15:39	16:39	17:39	18:39	19:39	20:39				
Hospital de Cascais	07:42	08:42	09:42	10:42	11:42	12:42	13:42	14:42	15:42	16:42	17:42	18:42	19:42	20:42				
Rua de Cascais N.392 frente GNR	07:44	08:44	09:44	10:44	11:44	12:44	13:44	14:44	15:44	16:44	17:44	18:44	19:44	20:44				
Rua João Pires Correia N.153	07:45	08:45	09:45	10:45	11:45	12:45	13:45	14:45	15:45	16:45	17:45	18:45	19:45	20:45				
Rua Francisco Roquete N.4	07:46	08:46	09:46	10:46	11:46	12:46	13:46	14:46	15:46	16:46	17:46	18:46	19:46	20:46				
Rua Cesaltina Fialho Gouveia N.304	07:47	08:47	09:47	10:47	11:47	12:47	13:47	14:47	15:47	16:47	17:47	18:47	19:47	20:47				
Rua Cesaltina Fialho Gouveia - Praceta Salgadas	07:48	08:48	09:48	10:48	11:48	12:48	13:48	14:48	15:48	16:48	17:48	18:48	19:48	20:48				
CascaShopping	07:49	08:49	09:49	10:49	11:49	12:49	13:49	14:49	15:49	16:49	17:49	18:49	19:49	20:49				
Rua das Fugas - Hiper Cascais	07:50	08:50	09:50	10:50	11:50	12:50	13:50	14:50	15:50	16:50	17:50	18:50	19:50	20:50				
Rua das Fugas - Bairro da Cruz Vermelha	07:51	08:51	09:51	10:51	11:51	12:51	13:51	14:51	15:51	16:51	17:51	18:51	19:51	20:51				
Av. Alfredo César Torres - Rotunda	07:53	08:53	09:53	10:53	11:53	12:53	13:53	14:53	15:53	16:53	17:53	18:53	19:53	20:53				
Av. Pedro Álvares Cabral - Prisão do Linho	07:54	08:54	09:54	10:54	11:54	12:54	13:54	14:54	15:54	16:54	17:54	18:54	19:54	20:54				

Sábados



	A	A	A	A	A	A	A	A	A	A	A	A	A	A	A
Av. Costa Pinto – Terminal de Cascais	07:30	08:30	09:30	10:30	11:30	12:30	13:30	14:30	15:30	16:30	17:30	18:30	19:30		
Rua Henrique Seixas N.203	07:31	08:31	09:31	10:31	11:31	12:31	13:31	14:31	15:31	16:31	17:31	18:31	19:31		
Av. Sintra N.546	07:31	08:31	09:31	10:31	11:31	12:31	13:31	14:31	15:31	16:31	17:31	18:31	19:31		
Rua de Alvide N.224 - Farmácia	07:32	08:32	09:32	10:32	11:32	12:32	13:32	14:32	15:32	16:32	17:32	18:32	19:32		
Rua das Fontainhas N.142	07:33	08:33	09:33	10:33	11:33	12:33	13:33	14:33	15:33	16:33	17:33	18:33	19:33		
Rua das Fontainhas - Parque Infantil	07:33	08:33	09:33	10:33	11:33	12:33	13:33	14:33	15:33	16:33	17:33	18:33	19:33		
Rua Capitão Rei Vilar, frente N.137	07:34	08:34	09:34	10:34	11:34	12:34	13:34	14:34	15:34	16:34	17:34	18:34	19:34		
Rua Capitão Rei Vilar N.356	07:35	08:35	09:35	10:35	11:35	12:35	13:35	14:35	15:35	16:35	17:35	18:35	19:35		
Estrada de Alvide - Largo	07:35	08:35	09:35	10:35	11:35	12:35	13:35	14:35	15:35	16:35	17:35	18:35	19:35		
Rua das Padarias frente Escola	07:36	08:36	09:36	10:36	11:36	12:36	13:36	14:36	15:36	16:36	17:36	18:36	19:36		
Rua das Tojas frente N.101 A	07:37	08:37	09:37	10:37	11:37	12:37	13:37	14:37	15:37	16:37	17:37	18:37	19:37		
Rua das Tojas frente N.2 X Rua Bocage	07:37	08:37	09:37	10:37	11:37	12:37	13:37	14:37	15:37	16:37	17:37	18:37	19:37		
Rua das Tojas N.548 - O Lamego	07:38	08:38	09:38	10:38	11:38	12:38	13:38	14:38	15:38	16:38	17:38	18:38	19:38		
Rua das Tojas - Restaurante Américo	07:39	08:39	09:39	10:39	11:39	12:39	13:39	14:39	15:39	16:39	17:39	18:39	19:39		
Hospital de Cascais	07:42	08:42	09:42	10:42	11:42	12:42	13:42	14:42	15:42	16:42	17:42	18:42	19:42		
Rua de Cascais N.392 frente GNR	07:44	08:44	09:44	10:44	11:44	12:44	13:44	14:44	15:44	16:44	17:44	18:44	19:44		
Rua João Pires Correia N.153	07:45	08:45	09:45	10:45	11:45	12:45	13:45	14:45	15:45	16:45	17:45	18:45	19:45		
Rua Francisco Roquete N.4	07:46	08:46	09:46	10:46	11:46	12:46	13:46	14:46	15:46	16:46	17:46	18:46	19:46		
Rua Cesaltina Fialho Gouveia N.304	07:47	08:47	09:47	10:47	11:47	12:47	13:47	14:47	15:47	16:47	17:47	18:47	19:47		
Rua Cesaltina Fialho Gouveia - Praceta Salgadas	07:48	08:48	09:48	10:48	11:48	12:48	13:48	14:48	15:48	16:48	17:48	18:48	19:48		
CascaisShopping	07:49	08:49	09:49	10:49	11:49	12:49	13:49	14:49	15:49	16:49	17:49	18:49	19:49		
Rua das Fugas - Hiper Cascais	07:50	08:50	09:50	10:50	11:50	12:50	13:50	14:50	15:50	16:50	17:50	18:50	19:50		
Rua das Fugas - Bairro da Cruz Vermelha	07:51	08:51	09:51	10:51	11:51	12:51	13:51	14:51	15:51	16:51	17:51	18:51	19:51		
Av. Alfredo César Torres - Rotunda	07:53	08:53	09:53	10:53	11:53	12:53	13:53	14:53	15:53	16:53	17:53	18:53	19:53		
Av. Pedro Álvares Cabral - Prisão do Linho	07:54	08:54	09:54	10:54	11:54	12:54	13:54	14:54	15:54	16:54	17:54	18:54	19:54		

Domingos e Feriados

Volta

	A	A	A	A	A	A	A	A	A	A	A	A	A	A	A	A	A	A	A	A	
Av. Pedro Álvares Cabral frente Prisões do Linho	06:00	07:00	08:00	09:00	10:00	11:00	12:00	13:00	14:00	15:00	16:00	17:00	18:00	19:00	20:00	21:00	22:00				
Av. Pedro Álvares Cabral - Rotunda	06:01	07:01	08:01	09:01	10:01	11:01	12:01	13:01	14:01	15:01	16:01	17:01	18:01	19:01	20:01	21:01	22:01				
Rua das Fugas - Bairro da Cruz Vermelha	06:03	07:03	08:03	09:03	10:03	11:03	12:03	13:03	14:03	15:03	16:03	17:03	18:03	19:03	20:03	21:03	22:03				
Rua das Fugas frente Hiper Cascais	06:04	07:04	08:04	09:04	10:04	11:04	12:04	13:04	14:04	15:04	16:04	17:04	18:04	19:04	20:04	21:04	22:04				
CascaShopping (frente)	06:06	07:06	08:06	09:06	10:06	11:06	12:06	13:06	14:06	15:06	16:06	17:06	18:06	19:06	20:06	21:06	22:06				
Rua Cesaltina Fialho Gouveia N.713	06:07	07:08	08:08	09:08	10:07	11:07	12:07	13:07	14:07	15:07	16:07	17:08	18:08	19:08	20:07	21:07	22:07				
Rua Cesaltina Fialho Gouveia N.339 A	06:08	07:10	08:10	09:10	10:08	11:08	12:08	13:08	14:08	15:08	16:08	17:10	18:10	19:10	20:08	21:08	22:08				
Rua de Cascais - Largo	06:09	07:11	08:11	09:11	10:09	11:09	12:09	13:09	14:09	15:09	16:09	17:11	18:11	19:11	20:09	21:09	22:09				
Rua de Cascais - GNR	06:12	07:14	08:14	09:14	10:12	11:12	12:12	13:12	14:12	15:12	16:12	17:14	18:14	19:14	20:12	21:12	22:12				
Hospital de Cascais	06:14	07:16	08:16	09:16	10:14	11:14	12:14	13:14	14:14	15:14	16:14	17:16	18:16	19:16	20:14	21:14	22:14				
Estrada das Tojas - Stand Automóvel	06:15	07:17	08:17	09:17	10:15	11:15	12:15	13:15	14:15	15:15	16:15	17:17	18:17	19:17	20:15	21:15	22:15				
Estrada das Tojas frente N.520	06:16	07:18	08:18	09:18	10:16	11:16	12:16	13:16	14:16	15:16	16:16	17:18	18:18	19:18	20:16	21:16	22:16				
Estrada das Tojas N.2	06:16	07:19	08:19	09:19	10:16	11:16	12:16	13:16	14:16	15:16	16:16	17:19	18:19	19:19	20:16	21:16	22:16				
Estrada das Tojas Lt. 101	06:17	07:20	08:20	09:20	10:17	11:17	12:17	13:17	14:17	15:17	16:17	17:20	18:20	19:20	20:17	21:17	22:17				
Rua das Padarias N.83 - Panisol	06:18	07:21	08:21	09:21	10:18	11:18	12:18	13:18	14:18	15:18	16:18	17:21	18:21	19:21	20:18	21:18	22:18				
Estrada de Alvide - Largo	06:19	07:22	08:22	09:22	10:19	11:19	12:19	13:19	14:19	15:19	16:19	17:22	18:22	19:22	20:19	21:19	22:19				
Rua Capitão Rei Vilar N.359	06:20	07:22	08:22	09:22	10:20	11:20	12:20	13:20	14:20	15:20	16:20	17:22	18:22	19:22	20:20	21:20	22:20				
Rua Capitão Rei Vilar N.91	06:20	07:23	08:23	09:23	10:20	11:20	12:20	13:20	14:20	15:20	16:20	17:23	18:23	19:23	20:20	21:20	22:20				
Rua das Fontainhas Lt. 170	06:20	07:24	08:24	09:24	10:20	11:20	12:20	13:20	14:20	15:20	16:20	17:24	18:24	19:24	20:20	21:20	22:20				
Rua das Fontainhas N.119 A	06:21	07:24	08:24	09:24	10:21	11:21	12:21	13:21	14:21	15:21	16:21	17:24	18:24	19:24	20:21	21:21	22:21				
Rua Manuel Correia frente Minimercado	06:22	07:25	08:25	09:25	10:22	11:22	12:22	13:22	14:22	15:22	16:22	17:25	18:25	19:25	20:22	21:22	22:22				
Rua de Alvide N.49	06:23	07:26	08:26	09:26	10:23	11:23	12:23	13:23	14:23	15:23	16:23	17:26	18:26	19:26	20:23	21:23	22:23				
Av. Sintra N.421 - Casa de Repouso	06:23	07:27	08:27	09:27	10:23	11:23	12:23	13:23	14:23	15:23	16:23	17:27	18:27	19:27	20:23	21:23	22:23				
Av. Sintra frente Jumbo	06:23	07:27	08:27	09:27	10:23	11:23	12:23	13:23	14:23	15:23	16:23	17:27	18:27	19:27	20:23	21:23	22:23				
Av. Costa Pinto - Terminal de Cascais	06:25	07:28	08:28	09:28	10:25	11:25	12:25	13:25	14:25	15:25	16:25	17:28	18:28	19:28	20:25	21:25	22:25				



Dias Úteis

	A	A	A	A	A	A	A	A	A	A	A	A	A	A	A	A	A	A
Av. Pedro Álvares Cabral frente Prisões do Linhó	07:00	08:00	09:00	10:00	11:00	12:00	13:00	14:00	15:00	16:00	17:00	18:00	19:00	20:00	21:00			
Av. Pedro Álvares Cabral - Rotunda	07:01	08:01	09:01	10:01	11:01	12:01	13:01	14:01	15:01	16:01	17:01	18:01	19:01	20:01	21:01			
Rua das Fugas - Bairro da Cruz Vermelha	07:03	08:03	09:03	10:03	11:03	12:03	13:03	14:03	15:03	16:03	17:03	18:03	19:03	20:03	21:03			
Rua das Fugas frente Hiper Cascais	07:04	08:04	09:04	10:04	11:04	12:04	13:04	14:04	15:04	16:04	17:04	18:04	19:04	20:04	21:04			
CascaShopping (frente)	07:06	08:06	09:06	10:06	11:06	12:06	13:06	14:06	15:06	16:06	17:06	18:06	19:06	20:06	21:06			
Rua Cesaltina Fialho Gouveia N.713	07:07	08:07	09:07	10:07	11:07	12:07	13:07	14:07	15:07	16:07	17:07	18:07	19:07	20:07	21:07			
Rua Cesaltina Fialho Gouveia N.339 A	07:08	08:08	09:08	10:08	11:08	12:08	13:08	14:08	15:08	16:08	17:08	18:08	19:08	20:08	21:08			
Rua de Cascais - Largo	07:08	08:08	09:08	10:08	11:08	12:08	13:08	14:08	15:08	16:08	17:08	18:08	19:08	20:08	21:08			
Rua de Cascais - GNR	07:09	08:09	09:09	10:09	11:09	12:09	13:09	14:09	15:09	16:09	17:09	18:09	19:09	20:09	21:09			
Hospital de Cascais	07:11	08:11	09:11	10:11	11:11	12:11	13:11	14:11	15:11	16:11	17:11	18:11	19:11	20:11	21:11			
Estrada das Tojas - Stand Automóvel	07:13	08:13	09:13	10:13	11:13	12:13	13:13	14:13	15:13	16:13	17:13	18:13	19:13	20:13	21:13			
Estrada das Tojas N.520	07:14	08:14	09:14	10:14	11:14	12:14	13:14	14:14	15:14	16:14	17:14	18:14	19:14	20:14	21:14			
Estrada das Tojas N.2	07:15	08:15	09:15	10:15	11:15	12:15	13:15	14:15	15:15	16:15	17:15	18:15	19:15	20:15	21:15			
Estrada das Tojas Lt. 101	07:15	08:15	09:15	10:15	11:15	12:15	13:15	14:15	15:15	16:15	17:15	18:15	19:15	20:15	21:15			
Rua das Padarias N.83 - Panisol	07:16	08:16	09:16	10:16	11:16	12:16	13:16	14:16	15:16	16:16	17:16	18:16	19:16	20:16	21:16			
Estrada de Alvide - Largo	07:17	08:17	09:17	10:17	11:17	12:17	13:17	14:17	15:17	16:17	17:17	18:17	19:17	20:17	21:17			
Rua Capitão Rei Vilar N.359	07:18	08:18	09:18	10:18	11:18	12:18	13:18	14:18	15:18	16:18	17:18	18:18	19:18	20:18	21:18			
Rua Capitão Rei Vilar N.91	07:19	08:19	09:19	10:19	11:19	12:19	13:19	14:19	15:19	16:19	17:19	18:19	19:19	20:19	21:19			
Rua das Fontainhas Lt. 170	07:19	08:19	09:19	10:19	11:19	12:19	13:19	14:19	15:19	16:19	17:19	18:19	19:19	20:19	21:19			
Rua das Fontainhas N.119 A	07:19	08:19	09:19	10:19	11:19	12:19	13:19	14:19	15:19	16:19	17:19	18:19	19:19	20:19	21:19			
Rua Manuel Correia frente Mínimercado	07:20	08:20	09:20	10:20	11:20	12:20	13:20	14:20	15:20	16:20	17:20	18:20	19:20	20:20	21:20			
Rua de Alvide N.49	07:21	08:21	09:21	10:21	11:21	12:21	13:21	14:21	15:21	16:21	17:21	18:21	19:21	20:21	21:21			
Av. Sintra N.421 - Casa de Repouso	07:22	08:22	09:22	10:22	11:22	12:22	13:22	14:22	15:22	16:22	17:22	18:22	19:22	20:22	21:22			
Av. Sintra frente Jumbo	07:22	08:22	09:22	10:22	11:22	12:22	13:22	14:22	15:22	16:22	17:22	18:22	19:22	20:22	21:22			
Av. Costa Pinto - Terminal de Cascais	07:24	08:24	09:24	10:24	11:24	12:24	13:24	14:24	15:24	16:24	17:24	18:24	19:24	20:24	21:24			

Sábados





	A	A	A	A	A	A	A	A	A	A	A	A	A	A	A	A	A	A	A
Av. Pedro Álvares Cabral frente Prisões do Linhó	07:00	08:00	09:00	10:00	11:00	12:00	13:00	14:00	15:00	16:00	17:00	18:00	19:00	20:00	21:00				
Av. Pedro Álvares Cabral - Rotunda	07:01	08:01	09:01	10:01	11:01	12:01	13:01	14:01	15:01	16:01	17:01	18:01	19:01	20:01	21:01				
Rua das Fiskas - Bairro da Cruz Vermelha	07:03	08:03	09:03	10:03	11:03	12:03	13:03	14:03	15:03	16:03	17:03	18:03	19:03	20:03	21:03				
Rua das Fiskas frente Hiper Cascais	07:04	08:04	09:04	10:04	11:04	12:04	13:04	14:04	15:04	16:04	17:04	18:04	19:04	20:04	21:04				
CascaShopping (frente)	07:06	08:06	09:06	10:06	11:06	12:06	13:06	14:06	15:06	16:06	17:06	18:06	19:06	20:06	21:06				
Rua Cesaltina Fialho Gouveia N.713	07:07	08:07	09:07	10:07	11:07	12:07	13:07	14:07	15:07	16:07	17:07	18:07	19:07	20:07	21:07				
Rua Cesaltina Fialho Gouveia N.339 A	07:08	08:08	09:08	10:08	11:08	12:08	13:08	14:08	15:08	16:08	17:08	18:08	19:08	20:08	21:08				
Rua de Cascais - Largo	07:08	08:08	09:08	10:08	11:08	12:08	13:08	14:08	15:08	16:08	17:08	18:08	19:08	20:08	21:08				
Rua de Cascais - GNR	07:09	08:09	09:09	10:09	11:09	12:09	13:09	14:09	15:09	16:09	17:09	18:09	19:09	20:09	21:09				
Hospital de Cascais	07:11	08:11	09:11	10:11	11:11	12:11	13:11	14:11	15:11	16:11	17:11	18:11	19:11	20:11	21:11				
Estrada das Tojas - Stand Automóvel	07:13	08:13	09:13	10:13	11:13	12:13	13:13	14:13	15:13	16:13	17:13	18:13	19:13	20:13	21:13				
Estrada das Tojas frente N.520	07:14	08:14	09:14	10:14	11:14	12:14	13:14	14:14	15:14	16:14	17:14	18:14	19:14	20:14	21:14				
Estrada das Tojas N.2	07:15	08:15	09:15	10:15	11:15	12:15	13:15	14:15	15:15	16:15	17:15	18:15	19:15	20:15	21:15				
Estrada das Tojas Lt. 101	07:15	08:15	09:15	10:15	11:15	12:15	13:15	14:15	15:15	16:15	17:15	18:15	19:15	20:15	21:15				
Rua das Pedaças N.83 - Panisol	07:16	08:16	09:16	10:16	11:16	12:16	13:16	14:16	15:16	16:16	17:16	18:16	19:16	20:16	21:16				
Estrada de Alvide - Largo	07:17	08:17	09:17	10:17	11:17	12:17	13:17	14:17	15:17	16:17	17:17	18:17	19:17	20:17	21:17				
Rua Capitão Rei Vilar N.359	07:18	08:18	09:18	10:18	11:18	12:18	13:18	14:18	15:18	16:18	17:18	18:18	19:18	20:18	21:18				
Rua Capitão Rei Vilar N.91	07:19	08:19	09:19	10:19	11:19	12:19	13:19	14:19	15:19	16:19	17:19	18:19	19:19	20:19	21:19				
Rua das Fontainhas Lt. 170	07:19	08:19	09:19	10:19	11:19	12:19	13:19	14:19	15:19	16:19	17:19	18:19	19:19	20:19	21:19				
Rua das Fontainhas N.119 A	07:19	08:19	09:19	10:19	11:19	12:19	13:19	14:19	15:19	16:19	17:19	18:19	19:19	20:19	21:19				
Rua Manuel Correia frente Minimercado	07:20	08:20	09:20	10:20	11:20	12:20	13:20	14:20	15:20	16:20	17:20	18:20	19:20	20:20	21:20				
Rua de Alvide N.49	07:21	08:21	09:21	10:21	11:21	12:21	13:21	14:21	15:21	16:21	17:21	18:21	19:21	20:21	21:21				
Av. Sintra N.421 - Casa de Repouso	07:22	08:22	09:22	10:22	11:22	12:22	13:22	14:22	15:22	16:22	17:22	18:22	19:22	20:22	21:22				
Av. Sintra frente Jumbo	07:22	08:22	09:22	10:22	11:22	12:22	13:22	14:22	15:22	16:22	17:22	18:22	19:22	20:22	21:22				
Av. Costa Pinto - Terminal de Cascais	07:24	08:24	09:24	10:24	11:24	12:24	13:24	14:24	15:24	16:24	17:24	18:24	19:24	20:24	21:24				

Domingos e Feriados



	A	A	A	A	A	A	A	A	A	A	A	A
Av. Costa Pinto - Terminal de Cascais	08:30	09:30	10:30	11:30	12:30	13:30	14:30	15:30	16:30	17:30	18:30	18:30
Rua Henrique Seixas N.203	08:31	09:31	10:31	11:31	12:31	13:31	14:31	15:31	16:31	17:31	18:31	18:31
Av. Sintra N.546	08:32	09:32	10:32	11:32	12:32	13:32	14:32	15:32	16:32	17:32	18:32	18:32
Av. Sintra N.826 A	08:32	09:32	10:32	11:32	12:32	13:32	14:32	15:32	16:32	17:32	18:32	18:32
Av. Sintra X Bairro Marechal Carmona	08:33	09:33	10:33	11:33	12:33	13:33	14:33	15:33	16:33	17:33	18:33	18:33
Av. Sintra - Freiras - Pai do Vento	08:34	09:34	10:34	11:34	12:34	13:34	14:34	15:34	16:34	17:34	18:34	18:34
Av. Sintra N.1658	08:35	09:35	10:35	11:35	12:35	13:35	14:35	15:35	16:35	17:35	18:35	18:35
Av. Sintra - Fonte Velha	08:36	09:36	10:36	11:36	12:36	13:36	14:36	15:36	16:36	17:36	18:36	18:36
Estrada da Ribeira N.1259 - Mercedes	08:37	09:37	10:37	11:37	12:37	13:37	14:37	15:37	16:37	17:37	18:37	18:37
Estrada da Ribeira frente N.854	08:38	09:38	10:38	11:38	12:38	13:38	14:38	15:38	16:38	17:38	18:38	18:38
Rua Carlos Anjos N.1378	08:38	09:38	10:38	11:38	12:38	13:38	14:38	15:38	16:38	17:38	18:38	18:38
Rua Carlos Anjos N.1770 frente Cruz de Popa	08:39	09:39	10:39	11:39	12:39	13:39	14:39	15:39	16:39	17:39	18:39	18:39
Rua de Cascais N.392 frente GNR	08:40	09:40	10:40	11:40	12:40	13:40	14:40	15:40	16:40	17:40	18:40	18:40
Rua João Pires Correia N.153	08:40	09:40	10:40	11:40	12:40	13:40	14:40	15:40	16:40	17:40	18:40	18:40
Rua Francisco Roquete N.4	08:40	09:40	10:40	11:40	12:40	13:40	14:40	15:40	16:40	17:40	18:40	18:40
Rua Cesaltina Fialho Gouveia N.304	08:41	09:41	10:41	11:41	12:41	13:41	14:41	15:41	16:41	17:41	18:41	18:41
Rua Cesaltina Fialho Gouveia - Praceta Salgadas	08:42	09:42	10:42	11:42	12:42	13:42	14:42	15:42	16:42	17:42	18:42	18:42
CascaShopping	08:42	09:42	10:42	11:42	12:42	13:42	14:42	15:42	16:42	17:42	18:42	18:42
Rua das Fugas - Hiper Cascais	08:44	09:44	10:44	11:44	12:44	13:44	14:44	15:44	16:44	17:44	18:44	18:44
Rua das Fugas - Bairro da Cruz Vermelha	08:44	09:44	10:44	11:44	12:44	13:44	14:44	15:44	16:44	17:44	18:44	18:44
Av. Alfredo César Torres - Rotunda	08:46	09:46	10:46	11:46	12:46	13:46	14:46	15:46	16:46	17:46	18:46	18:46
Av. Pedro Álvares Cabral - Prisão do Linhó	08:47	09:47	10:47	11:47	12:47	13:47	14:47	15:47	16:47	17:47	18:47	18:47

Sábados



	A	A	A	A	A	A	A	A	A	A	A	A	A	A	A
Av. Costa Pinto - Terminal de Cascais	08:30	09:30	10:30	11:30	12:30	13:30	14:30	15:30	16:30	17:30	18:30				
Rua Henrique Seixas N.203	08:31	09:31	10:31	11:31	12:31	13:31	14:31	15:31	16:31	17:31	18:31				
Av. Sintra N.546	08:32	09:32	10:32	11:32	12:32	13:32	14:32	15:32	16:32	17:32	18:32				
Av. Sintra N.826 A	08:32	09:32	10:32	11:32	12:32	13:32	14:32	15:32	16:32	17:32	18:32				
Av. Sintra X Bairro Marechal Carmona	08:33	09:33	10:33	11:33	12:33	13:33	14:33	15:33	16:33	17:33	18:33				
Av. Sintra - Freiras - Pai do Vento	08:34	09:34	10:34	11:34	12:34	13:34	14:34	15:34	16:34	17:34	18:34				
Av. Sintra N.1658	08:35	09:35	10:35	11:35	12:35	13:35	14:35	15:35	16:35	17:35	18:35				
Av. Sintra - Fonte Velha	08:36	09:36	10:36	11:36	12:36	13:36	14:36	15:36	16:36	17:36	18:36				
Estrada da Ribeira N.1259 - Mercedes	08:37	09:37	10:37	11:37	12:37	13:37	14:37	15:37	16:37	17:37	18:37				
Estrada da Ribeira frente N.854	08:38	09:38	10:38	11:38	12:38	13:38	14:38	15:38	16:38	17:38	18:38				
Rua Carlos Anjos N.1378	08:38	09:38	10:38	11:38	12:38	13:38	14:38	15:38	16:38	17:38	18:38				
Rua Carlos Anjos N.1770 frente Cruz de Popa	08:39	09:39	10:39	11:39	12:39	13:39	14:39	15:39	16:39	17:39	18:39				
Rua de Cascais N.392 frente GNR	08:40	09:40	10:40	11:40	12:40	13:40	14:40	15:40	16:40	17:40	18:40				
Rua João Pires Correia N.153	08:40	09:40	10:40	11:40	12:40	13:40	14:40	15:40	16:40	17:40	18:40				
Rua Francisco Roquete N.4	08:40	09:40	10:40	11:40	12:40	13:40	14:40	15:40	16:40	17:40	18:40				
Rua Cesaltina Fialho Gouveia N.304	08:41	09:41	10:41	11:41	12:41	13:41	14:41	15:41	16:41	17:41	18:41				
Rua Cesaltina Fialho Gouveia - Praceta Salgadas	08:42	09:42	10:42	11:42	12:42	13:42	14:42	15:42	16:42	17:42	18:42				
CascaShopping	08:42	09:42	10:42	11:42	12:42	13:42	14:42	15:42	16:42	17:42	18:42				
Rua das Fugas - Hiper Cascais	08:44	09:44	10:44	11:44	12:44	13:44	14:44	15:44	16:44	17:44	18:44				
Rua das Fugas - Bairro da Cruz Vermelha	08:44	09:44	10:44	11:44	12:44	13:44	14:44	15:44	16:44	17:44	18:44				
Av. Alfredo César Torres - Rotunda	08:46	09:46	10:46	11:46	12:46	13:46	14:46	15:46	16:46	17:46	18:46				
Av. Pedro Álvares Cabral - Prisão do Linhão	08:47	09:47	10:47	11:47	12:47	13:47	14:47	15:47	16:47	17:47	18:47				

Domingos e Feriados



Volta

Av. Pedro Álvares Cabral frente Prisões do Linhó	07:00	07:40	08:20	09:00	09:40	10:20	11:00	11:40	12:20	13:00	13:40	14:20	15:00	15:40	16:20	17:00	17:40	18:20	19:00	19:40	20:20
Av. Pedro Álvares Cabral - Rotunda	07:01	07:41	08:21	09:01	09:41	10:21	11:01	11:41	12:21	13:01	13:41	14:21	15:01	15:41	16:21	17:01	17:41	18:21	19:01	19:41	20:21
Rua das Fígas - Bairro da Cruz Vermelha	07:03	07:43	08:23	09:03	09:43	10:23	11:03	11:43	12:23	13:03	13:43	14:23	15:03	15:43	16:23	17:03	17:43	18:23	19:03	19:43	20:23
Rua das Fígas frente Hiper Cascais	07:04	07:44	08:24	09:04	09:44	10:24	11:04	11:44	12:24	13:04	13:44	14:24	15:04	15:44	16:24	17:04	17:44	18:24	19:04	19:44	20:24
CascaShopping (frente)	07:05	07:45	08:25	09:05	09:45	10:25	11:05	11:45	12:25	13:05	13:45	14:25	15:05	15:45	16:25	17:05	17:45	18:25	19:05	19:45	20:25
Rua Cesaltina Fialho Gouveia N.713	07:06	07:46	08:26	09:06	09:46	10:26	11:06	11:46	12:26	13:06	13:46	14:26	15:06	15:46	16:26	17:06	17:46	18:26	19:06	19:46	20:26
Rua Cesaltina Fialho Gouveia N.399 A	07:07	07:47	08:27	09:07	09:47	10:27	11:07	11:47	12:27	13:07	13:47	14:27	15:07	15:47	16:27	17:07	17:47	18:27	19:07	19:47	20:27
Rua de Cascais - Largo	07:08	07:48	08:28	09:08	09:48	10:28	11:08	11:48	12:28	13:08	13:48	14:28	15:08	15:48	16:28	17:08	17:48	18:28	19:08	19:48	20:28
Rua de Cascais - GNR	07:08	07:48	08:28	09:08	09:48	10:28	11:08	11:48	12:28	13:08	13:48	14:28	15:08	15:48	16:28	17:08	17:48	18:28	19:08	19:48	20:28
Rua Carlos Anjos - Cruz de Popa	07:09	07:49	08:29	09:09	09:49	10:29	11:09	11:49	12:29	13:09	13:49	14:29	15:09	15:49	16:29	17:09	17:49	18:29	19:09	19:49	20:29
Rua Carlos Anjos N.1313 A	07:10	07:50	08:30	09:10	09:50	10:30	11:10	11:50	12:30	13:10	13:50	14:30	15:10	15:50	16:30	17:10	17:50	18:30	19:10	19:50	20:30
Estrada da Ribeira N.854	07:10	07:50	08:30	09:10	09:50	10:30	11:10	11:50	12:30	13:10	13:50	14:30	15:10	15:50	16:30	17:10	17:50	18:30	19:10	19:50	20:30
Estrada da Ribeira frente N.1259 - Mercedes	07:11	07:51	08:31	09:11	09:51	10:31	11:11	11:51	12:31	13:11	13:51	14:31	15:11	15:51	16:31	17:11	17:51	18:31	19:11	19:51	20:31
Av. Sintra - Fonte Velha	07:12	07:52	08:32	09:12	09:52	10:32	11:12	11:52	12:32	13:12	13:52	14:32	15:12	15:52	16:32	17:12	17:52	18:32	19:12	19:52	20:32
Av. Sintra - Largo	07:12	07:52	08:32	09:12	09:52	10:32	11:12	11:52	12:32	13:12	13:52	14:32	15:12	15:52	16:32	17:12	17:52	18:32	19:12	19:52	20:32
Av. Sintra frente N.1788	07:13	07:53	08:33	09:13	09:53	10:33	11:13	11:53	12:33	13:13	13:53	14:33	15:13	15:53	16:33	17:13	17:53	18:33	19:13	19:53	20:33
Av. Sintra - Freiras - Pai do Vento	07:14	07:54	08:34	09:14	09:54	10:34	11:14	11:54	12:34	13:14	13:54	14:34	15:14	15:54	16:34	17:14	17:54	18:34	19:14	19:54	20:34
Av. Sintra X Bairro Marechal Carmona	07:14	07:54	08:34	09:14	09:54	10:34	11:14	11:54	12:34	13:14	13:54	14:34	15:14	15:54	16:34	17:14	17:54	18:34	19:14	19:54	20:34
Av. Sintra frente N.722	07:15	07:55	08:35	09:15	09:55	10:35	11:15	11:55	12:35	13:15	13:55	14:35	15:15	15:55	16:35	17:15	17:55	18:35	19:15	19:55	20:35
Av. Sintra N.421 - Casa de Repouso	07:16	07:56	08:36	09:16	09:56	10:36	11:16	11:56	12:36	13:16	13:56	14:36	15:16	15:56	16:36	17:16	17:56	18:36	19:16	19:56	20:36
Av. Sintra frente Jumbo	07:16	07:56	08:36	09:16	09:56	10:36	11:16	11:56	12:36	13:16	13:56	14:36	15:16	15:56	16:36	17:16	17:56	18:36	19:16	19:56	20:36
Av. Costa Pinto - Terminal de Cascais	07:18	07:58	08:38	09:18	09:58	10:38	11:18	11:58	12:38	13:18	13:58	14:38	15:18	15:58	16:38	17:18	17:58	18:38	19:18	19:58	20:38

Dir. Utes



	A	A	A	A	A	A	A	A	A	A	A	A	A	A	A	A	A
Av. Pedro Álvares Cabral frente Prisões do Linhó	09:00	10:00	11:00	12:00	13:00	13:00	14:00	15:00	16:00	17:00	18:00	19:00					
Av. Pedro Álvares Cabral - Rotunda	09:01	10:01	11:01	12:01	13:01	13:01	14:01	15:01	16:01	17:01	18:01	19:01					
Rua das Fiskas - Bairro da Cruz Vermelha	09:03	10:03	11:03	12:03	13:03	13:03	14:03	15:03	16:03	17:03	18:03	19:03					
Rua das Fiskas frente Hiper Cascais	09:04	10:04	11:04	12:04	13:04	13:04	14:04	15:04	16:04	17:04	18:04	19:04					
CascaShopping (frente)	09:05	10:05	11:05	12:05	13:05	13:05	14:05	15:05	16:05	17:05	18:05	19:05					
Rua Cesaltina Fialho Gouveia N.713	09:06	10:06	11:06	12:06	13:06	13:06	14:06	15:06	16:06	17:06	18:06	19:06					
Rua Cesaltina Fialho Gouveia N.339A	09:07	10:07	11:07	12:07	13:07	13:07	14:07	15:07	16:07	17:07	18:07	19:07					
Rua de Cascais - Largo	09:08	10:08	11:08	12:08	13:08	13:08	14:08	15:08	16:08	17:08	18:08	19:08					
Rua de Cascais - GNR	09:08	10:08	11:08	12:08	13:08	13:08	14:08	15:08	16:08	17:08	18:08	19:08					
Rua Carlos Anjos - Cruz de Popa	09:09	10:09	11:09	12:09	13:09	13:09	14:09	15:09	16:09	17:09	18:09	19:09					
Rua Carlos Anjos N.1313 A	09:10	10:10	11:10	12:10	13:10	13:10	14:10	15:10	16:10	17:10	18:10	19:10					
Estrada da Ribeira N.854	09:10	10:10	11:10	12:10	13:10	13:10	14:10	15:10	16:10	17:10	18:10	19:10					
Estrada da Ribeira frente N.1259 - Mercedes	09:11	10:11	11:11	12:11	13:11	13:11	14:11	15:11	16:11	17:11	18:11	19:11					
Av. Sintra - Fonte Velha	09:12	10:12	11:12	12:12	13:12	13:12	14:12	15:12	16:12	17:12	18:12	19:12					
Av. Sintra - Largo	09:12	10:12	11:12	12:12	13:12	13:12	14:12	15:12	16:12	17:12	18:12	19:12					
Av. Sintra frente N.1788	09:13	10:13	11:13	12:13	13:13	13:13	14:13	15:13	16:13	17:13	18:13	19:13					
Av. Sintra - Freiras - Pai do Vento	09:14	10:14	11:14	12:14	13:14	13:14	14:14	15:14	16:14	17:14	18:14	19:14					
Av. Sintra X Bairro Marechal Carmona	09:14	10:14	11:14	12:14	13:14	13:14	14:14	15:14	16:14	17:14	18:14	19:14					
Av. Sintra frente N.722	09:15	10:15	11:15	12:15	13:15	13:15	14:15	15:15	16:15	17:15	18:15	19:15					
Av. Sintra N.421 - Casa de Repouso	09:16	10:16	11:16	12:16	13:16	13:16	14:16	15:16	16:16	17:16	18:16	19:16					
Av. Sintra frente Jumbo	09:16	10:16	11:16	12:16	13:16	13:16	14:16	15:16	16:16	17:16	18:16	19:16					
Av. Costa Pinto - Terminal de Cascais	09:18	10:18	11:18	12:18	13:18	13:18	14:18	15:18	16:18	17:18	18:18	19:18					

Sabados



	A	A	A	A	A	A	A	A	A	A	A	A	A	A	A	A	A	A
Av. Pedro Álvares Cabral frente Prisões do Linhó	09:00	10:00	11:00	12:00	13:00	14:00	15:00	16:00	17:00	18:00	19:00							
Av. Pedro Álvares Cabral - Rotunda	09:01	10:01	11:01	12:01	13:01	14:01	15:01	16:01	17:01	18:01	19:01							
Rua das Fílgas - Bairro da Cruz Vermelha	09:03	10:03	11:03	12:03	13:03	14:03	15:03	16:03	17:03	18:03	19:03							
Rua das Fílgas frente Hiper Cascais	09:04	10:04	11:04	12:04	13:04	14:04	15:04	16:04	17:04	18:04	19:04							
CascaShopping (frente)	09:05	10:05	11:05	12:05	13:05	14:05	15:05	16:05	17:05	18:05	19:05							
Rua Cesaltina Fialho Gouveia N.713	09:06	10:06	11:06	12:06	13:06	14:06	15:06	16:06	17:06	18:06	19:06							
Rua Cesaltina Fialho Gouveia N.339A	09:07	10:07	11:07	12:07	13:07	14:07	15:07	16:07	17:07	18:07	19:07							
Rua de Cascais - Largo	09:08	10:08	11:08	12:08	13:08	14:08	15:08	16:08	17:08	18:08	19:08							
Rua de Cascais - GNR	09:08	10:08	11:08	12:08	13:08	14:08	15:08	16:08	17:08	18:08	19:08							
Rua Carlos Anjos - Cruz de Popa	09:09	10:09	11:09	12:09	13:09	14:09	15:09	16:09	17:09	18:09	19:09							
Rua Carlos Anjos N.1313 A	09:10	10:10	11:10	12:10	13:10	14:10	15:10	16:10	17:10	18:10	19:10							
Estrada da Ribeira N.854	09:10	10:10	11:10	12:10	13:10	14:10	15:10	16:10	17:10	18:10	19:10							
Estrada da Ribeira frente N.1259 - Mercedes	09:11	10:11	11:11	12:11	13:11	14:11	15:11	16:11	17:11	18:11	19:11							
Av. Sintra - Fonte Velha	09:12	10:12	11:12	12:12	13:12	14:12	15:12	16:12	17:12	18:12	19:12							
Av. Sintra - Largo	09:12	10:12	11:12	12:12	13:12	14:12	15:12	16:12	17:12	18:12	19:12							
Av. Sintra frente N.1788	09:13	10:13	11:13	12:13	13:13	14:13	15:13	16:13	17:13	18:13	19:13							
Av. Sintra - Freiras - Pai do Vento	09:14	10:14	11:14	12:14	13:14	14:14	15:14	16:14	17:14	18:14	19:14							
Av. Sintra X Bairro Marechal Carmona	09:14	10:14	11:14	12:14	13:14	14:14	15:14	16:14	17:14	18:14	19:14							
Av. Sintra frente N.722	09:15	10:15	11:15	12:15	13:15	14:15	15:15	16:15	17:15	18:15	19:15							
Av. Sintra N.421 - Casa de Repouso	09:16	10:16	11:16	12:16	13:16	14:16	15:16	16:16	17:16	18:16	19:16							
Av. Sintra frente Jumbo	09:16	10:16	11:16	12:16	13:16	14:16	15:16	16:16	17:16	18:16	19:16							
Av. Costa Pinto - Terminal de Cascais	09:18	10:18	11:18	12:18	13:18	14:18	15:18	16:18	17:18	18:18	19:18							

Domingos e Feriados



Linha M19

S.J. Estoril Estação Circular em Alaprala

Ida

Rua Mariano Cyrillo Carvalho - Estação	06:20	06:50	07:20	07:50	08:20	08:50	09:20	09:50	10:20	10:50	11:20	11:50	12:20	12:50	13:20	13:50	14:20	14:50	15:20	15:50	16:20	16:50	17:20	17:50	18:20	18:50	19:20	19:50	20:20	20:50
Rua Ega Moniz - Centro de Saúde	06:21	06:51	07:21	07:51	08:21	08:51	09:21	09:51	10:21	10:51	11:21	11:51	12:21	12:51	13:21	13:51	14:21	14:51	15:21	15:51	16:21	16:51	17:21	17:51	18:21	18:51	19:21	19:51	20:21	20:51
Rua Ega Moniz N.306 B	06:21	06:51	07:21	07:51	08:21	08:51	09:21	09:51	10:21	10:51	11:21	11:51	12:21	12:51	13:21	13:51	14:21	14:51	15:21	15:51	16:21	16:51	17:21	17:51	18:21	18:51	19:21	19:51	20:21	20:51
Rua Alexandre Herculano N.69	06:22	06:52	07:22	07:52	08:22	08:52	09:22	09:52	10:22	10:52	11:22	11:52	12:22	12:52	13:22	13:52	14:22	14:52	15:22	15:52	16:22	16:52	17:22	17:52	18:22	18:52	19:22	19:52	20:22	20:52
Rua Almada Negreiros - Centro Comercial	06:23	06:53	07:23	07:53	08:23	08:53	09:23	09:53	10:23	10:53	11:23	11:53	12:23	12:53	13:23	13:53	14:23	14:53	15:23	15:53	16:23	16:53	17:23	17:53	18:23	18:53	19:23	19:53	20:23	20:53
Rua Rui de Pina N.28	06:24	06:54	07:24	07:54	08:24	08:54	09:24	09:54	10:24	10:54	11:24	11:54	12:24	12:54	13:24	13:54	14:24	14:54	15:24	15:54	16:24	16:54	17:24	17:54	18:24	18:54	19:24	19:54	20:24	20:54
Rua Ota. Das Grutas X Rua Grutas	06:24	06:54	07:24	07:54	08:24	08:54	09:24	09:54	10:24	10:54	11:24	11:54	12:24	12:54	13:24	13:54	14:24	14:54	15:24	15:54	16:24	16:54	17:24	17:54	18:24	18:54	19:24	19:54	20:24	20:54
Lar Casa do Alecrim	06:25	06:55	07:25	07:55	08:25	08:55	09:25	09:55	10:25	10:55	11:25	11:55	12:25	12:55	13:25	13:55	14:25	14:55	15:25	15:55	16:25	16:55	17:25	17:55	18:25	18:55	19:25	19:55	20:25	20:55
Rua Dr. Félix Pereira N.194	06:26	06:56	07:26	07:56	08:26	08:56	09:26	09:56	10:26	10:56	11:26	11:56	12:26	12:56	13:26	13:56	14:26	14:56	15:26	15:56	16:26	16:56	17:26	17:56	18:26	18:56	19:26	19:56	20:26	20:56
Estrada da Alaprala - Escola	06:27	06:57	07:27	07:57	08:27	08:57	09:27	09:57	10:27	10:57	11:27	11:57	12:27	12:57	13:27	13:57	14:27	14:57	15:27	15:57	16:27	16:57	17:27	17:57	18:27	18:57	19:27	19:57	20:27	20:57
Rua Nova N.27 frente	06:28	06:58	07:28	07:58	08:28	08:58	09:28	09:58	10:28	10:58	11:28	11:58	12:28	12:58	13:28	13:58	14:28	14:58	15:28	15:58	16:28	16:58	17:28	17:58	18:28	18:58	19:28	19:58	20:28	20:58
Bosque dos Galos	06:29	06:59	07:29	07:59	08:29	08:59	09:29	09:59	10:29	10:59	11:29	11:59	12:29	12:59	13:29	13:59	14:29	14:59	15:29	15:59	16:29	16:59	17:29	17:59	18:29	18:59	19:29	19:59	20:29	20:59
Rua Vasco da Gama cruz. com Rua das Flores	06:30	07:00	07:30	08:00	08:30	09:00	09:30	10:00	10:30	11:00	11:30	12:00	12:30	13:00	13:30	14:00	14:30	15:00	15:30	16:00	16:30	17:00	17:30	18:00	18:30	19:00	19:30	20:00	20:30	21:00
Rua do Alecrim N.32	06:31	07:01	07:31	08:01	08:31	09:01	09:31	10:01	10:31	11:01	11:31	12:01	12:31	13:01	13:31	14:01	14:31	15:01	15:31	16:01	16:31	17:01	17:31	18:01	18:31	19:01	19:31	20:01	20:31	21:01
Rua dos Navegadores N.78	06:32	07:02	07:32	08:02	08:32	09:02	09:32	10:02	10:32	11:02	11:32	12:02	12:32	13:02	13:32	14:02	14:32	15:02	15:32	16:02	16:32	17:02	17:32	18:02	18:32	19:02	19:32	20:02	20:32	21:02
Rua Cesário Verde - Escola	06:32	07:02	07:32	08:02	08:32	09:02	09:32	10:02	10:32	11:02	11:32	12:02	12:32	13:02	13:32	14:02	14:32	15:02	15:32	16:02	16:32	17:02	17:32	18:02	18:32	19:02	19:32	20:02	20:32	21:02
Av. Condes de Barcelona N.2	06:34	07:04	07:34	08:04	08:34	09:04	09:34	10:04	10:34	11:04	11:34	12:04	12:34	13:04	13:34	14:04	14:34	15:04	15:34	16:04	16:34	17:04	17:34	18:04	18:34	19:04	19:34	20:04	20:34	21:04
Rua do Pinal frente N.140	06:35	07:05	07:35	08:05	08:35	09:05	09:35	10:05	10:35	11:05	11:35	12:05	12:35	13:05	13:35	14:05	14:35	15:05	15:35	16:05	16:35	17:05	17:35	18:05	18:35	19:05	19:35	20:05	20:35	21:05
Av. Condes de Barcelona - Escola de Hotelaria do Estoril	06:37	07:07	07:37	08:07	08:37	09:07	09:37	10:07	10:37	11:07	11:37	12:07	12:37	13:07	13:37	14:07	14:37	15:07	15:37	16:07	16:37	17:07	17:37	18:07	18:37	19:07	19:37	20:07	20:37	21:07
Av. D. Nuno Álvares Pereira frente N.1057	06:37	07:07	07:37	08:07	08:37	09:07	09:37	10:07	10:37	11:07	11:37	12:07	12:37	13:07	13:37	14:07	14:37	15:07	15:37	16:07	16:37	17:07	17:37	18:07	18:37	19:07	19:37	20:07	20:37	21:07
Rua do Campo Santo - Rotunda frente Cemitério	06:39	07:09	07:39	08:09	08:39	09:09	09:39	10:09	10:39	11:09	11:39	12:09	12:39	13:09	13:39	14:09	14:39	15:09	15:39	16:09	16:39	17:09	17:39	18:09	18:39	19:09	19:39	20:09	20:39	21:09
Rua do Campo Santo frente Bombas	06:40	07:10	07:40	08:10	08:40	09:10	09:40	10:10	10:40	11:10	11:40	12:10	12:40	13:10	13:40	14:10	14:40	15:10	15:40	16:10	16:40	17:10	17:40	18:10	18:40	19:10	19:40	20:10	20:40	21:10
Rua da Escola Preparatória frente N.146	06:41	07:11	07:41	08:11	08:41	09:11	09:41	10:11	10:41	11:11	11:41	12:11	12:41	13:11	13:41	14:11	14:41	15:11	15:41	16:11	16:41	17:11	17:41	18:11	18:41	19:11	19:41	20:11	20:41	21:11
Rua Professor Vitorino Nemésio N.135	06:41	07:11	07:41	08:11	08:41	09:11	09:41	10:11	10:41	11:11	11:41	12:11	12:41	13:11	13:41	14:11	14:41	15:11	15:41	16:11	16:41	17:11	17:41	18:11	18:41	19:11	19:41	20:11	20:41	21:11
Av. Lida dor frente N.49	06:42	07:12	07:42	08:12	08:42	09:12	09:42	10:12	10:42	11:12	11:42	12:12	12:42	13:12	13:42	14:12	14:42	15:12	15:42	16:12	16:42	17:12	17:42	18:12	18:42	19:12	19:42	20:12	20:42	21:12
Rua João António Gaspar frente N.350	06:43	07:13	07:43	08:13	08:43	09:13	09:43	10:13	10:43	11:13	11:43	12:13	12:43	13:13	13:43	14:13	14:43	15:13	15:43	16:13	16:43	17:13	17:43	18:13	18:43	19:13	19:43	20:13	20:43	21:13
Rua Mariano Cyrillo Carvalho - Estação	06:44	07:14	07:44	08:14	08:44	09:14	09:44	10:14	10:44	11:14	11:44	12:14	12:44	13:14	13:44	14:14	14:44	15:14	15:44	16:14	16:44	17:14	17:44	18:14	18:44	19:14	19:44	20:14	20:44	21:14

Das Utelets



Veloz

Rua Mariano Cyrilo Carvalho - Estação	06:50	07:20	07:50	08:20	08:50	09:20	09:50	10:20	10:50	11:20	11:50	12:20	12:50	13:20	13:50	14:20	14:50	15:20	15:50	16:20	16:50	17:20	17:50	18:20	18:50	19:20	19:50	20:20	20:50
Rua Prof. Vitorino Nemésio N.204	06:51	07:21	07:51	08:21	08:51	09:21	09:51	10:21	10:51	11:21	11:51	12:21	12:51	13:21	13:51	14:21	14:51	15:21	15:51	16:21	16:51	17:21	17:51	18:21	18:51	19:21	19:51	20:21	20:51
Rua Prof. Vitorino Nemésio - Escola	06:52	07:22	07:52	08:22	08:52	09:22	09:52	10:22	10:52	11:22	11:52	12:22	12:52	13:22	13:52	14:22	14:52	15:22	15:52	16:22	16:52	17:22	17:52	18:22	18:52	19:22	19:52	20:22	20:52
Rua da Escola Preparatória	06:53	07:23	07:53	08:23	08:53	09:23	09:53	10:23	10:53	11:23	11:53	12:23	12:53	13:23	13:53	14:23	14:53	15:23	15:53	16:23	16:53	17:23	17:53	18:23	18:53	19:23	19:53	20:23	20:53
Rua do Campo Santo - Bombas	06:54	07:24	07:54	08:24	08:54	09:24	09:54	10:24	10:54	11:24	11:54	12:24	12:54	13:24	13:54	14:24	14:54	15:24	15:54	16:24	16:54	17:24	17:54	18:24	18:54	19:24	19:54	20:24	20:54
Rua do Campo Santo - Rotunda Cemitério	06:54	07:24	07:54	08:24	08:54	09:24	09:54	10:24	10:54	11:24	11:54	12:24	12:54	13:24	13:54	14:24	14:54	15:24	15:54	16:24	16:54	17:24	17:54	18:24	18:54	19:24	19:54	20:24	20:54
Av. Condes de Barcelona - Escola de Hotelaria do Estoril	06:55	07:25	07:55	08:25	08:55	09:25	09:55	10:25	10:55	11:25	11:55	12:25	12:55	13:25	13:55	14:25	14:55	15:25	15:55	16:25	16:55	17:25	17:55	18:25	18:55	19:25	19:55	20:25	20:55
Av. D. Nuno Álvares Pereira frente N.1057	06:56	07:26	07:56	08:26	08:56	09:26	09:56	10:26	10:56	11:26	11:56	12:26	12:56	13:26	13:56	14:26	14:56	15:26	15:56	16:26	16:56	17:26	17:56	18:26	18:56	19:26	19:56	20:26	20:56
Rua do Pinhal frente N.140	06:59	07:29	07:59	08:29	08:59	09:29	09:59	10:29	10:59	11:29	11:59	12:29	12:59	13:29	13:59	14:29	14:59	15:29	15:59	16:29	16:59	17:29	17:59	18:29	18:59	19:29	19:59	20:29	20:59
Av. Condes de Barcelona frente N.2	06:59	07:29	07:59	08:29	08:59	09:29	09:59	10:29	10:59	11:29	11:59	12:29	12:59	13:29	13:59	14:29	14:59	15:29	15:59	16:29	16:59	17:29	17:59	18:29	18:59	19:29	19:59	20:29	20:59
Rua Cesário Verde N.461 frente Escola	07:00	07:30	08:00	08:30	09:00	09:30	10:00	10:30	11:00	11:30	12:00	12:30	13:00	13:30	14:00	14:30	15:00	15:30	16:00	16:30	17:00	17:30	18:00	18:30	19:00	19:30	20:00	20:30	21:00
Rua dos Navegadores N.77 A	07:00	07:30	08:00	08:30	09:00	09:30	10:00	10:30	11:00	11:30	12:00	12:30	13:00	13:30	14:00	14:30	15:00	15:30	16:00	16:30	17:00	17:30	18:00	18:30	19:00	19:30	20:00	20:30	21:00
Rua do Alecrim N.17	07:01	07:31	08:01	08:31	09:01	09:31	10:01	10:31	11:01	11:31	12:01	12:31	13:01	13:31	14:01	14:31	15:01	15:31	16:01	16:31	17:01	17:31	18:01	18:31	19:01	19:31	20:01	20:31	21:01
Rua das Flores X	07:01	07:31	08:01	08:31	09:01	09:31	10:01	10:31	11:01	11:31	12:01	12:31	13:01	13:31	14:01	14:31	15:01	15:31	16:01	16:31	17:01	17:31	18:01	18:31	19:01	19:31	20:01	20:31	21:01
Rua Vasco da Gama cruz.com Rua das Hortenses	07:02	07:32	08:02	08:32	09:02	09:32	10:02	10:32	11:02	11:32	12:02	12:32	13:02	13:32	14:02	14:32	15:02	15:32	16:02	16:32	17:02	17:32	18:02	18:32	19:02	19:32	20:02	20:32	21:02
Rua Nova N.27	07:04	07:34	08:04	08:34	09:04	09:34	10:04	10:34	11:04	11:34	12:04	12:34	13:04	13:34	14:04	14:34	15:04	15:34	16:04	16:34	17:04	17:34	18:04	18:34	19:04	19:34	20:04	20:34	21:04
Estrada da Alapraia X Rua Dr. Félix Pereira	07:05	07:35	08:05	08:35	09:05	09:35	10:05	10:35	11:05	11:35	12:05	12:35	13:05	13:35	14:05	14:35	15:05	15:35	16:05	16:35	17:05	17:35	18:05	18:35	19:05	19:35	20:05	20:35	21:05
Rua Dr. Félix Pereira N.153 A	07:06	07:36	08:06	08:36	09:06	09:36	10:06	10:36	11:06	11:36	12:06	12:36	13:06	13:36	14:06	14:36	15:06	15:36	16:06	16:36	17:06	17:36	18:06	18:36	19:06	19:36	20:06	20:36	21:06
Lar Casa do Alecrim - frente	07:07	07:37	08:07	08:37	09:07	09:37	10:07	10:37	11:07	11:37	12:07	12:37	13:07	13:37	14:07	14:37	15:07	15:37	16:07	16:37	17:07	17:37	18:07	18:37	19:07	19:37	20:07	20:37	21:07
Rua Qta. Das Grutas N.61 frente	07:07	07:37	08:07	08:37	09:07	09:37	10:07	10:37	11:07	11:37	12:07	12:37	13:07	13:37	14:07	14:37	15:07	15:37	16:07	16:37	17:07	17:37	18:07	18:37	19:07	19:37	20:07	20:37	21:07
Rua Rui de Pina N.39	07:08	07:38	08:08	08:38	09:08	09:38	10:08	10:38	11:08	11:38	12:08	12:38	13:08	13:38	14:08	14:38	15:08	15:38	16:08	16:38	17:08	17:38	18:08	18:38	19:08	19:38	20:08	20:38	21:08
Rua Almada Negreiros - Centro Comercial	07:09	07:39	08:09	08:39	09:09	09:39	10:09	10:39	11:09	11:39	12:09	12:39	13:09	13:39	14:09	14:39	15:09	15:39	16:09	16:39	17:09	17:39	18:09	18:39	19:09	19:39	20:09	20:39	21:09
Rua Alexandre Herculano N.86	07:10	07:40	08:10	08:40	09:10	09:40	10:10	10:40	11:10	11:40	12:10	12:40	13:10	13:40	14:10	14:40	15:10	15:40	16:10	16:40	17:10	17:40	18:10	18:40	19:10	19:40	20:10	20:40	21:10
Rua Egas Moniz N.250	07:11	07:41	08:11	08:41	09:11	09:41	10:11	10:41	11:11	11:41	12:11	12:41	13:11	13:41	14:11	14:41	15:11	15:41	16:11	16:41	17:11	17:41	18:11	18:41	19:11	19:41	20:11	20:41	21:11
Rua Egas Moniz frente Centro de Saúde	07:12	07:42	08:12	08:42	09:12	09:42	10:12	10:42	11:12	11:42	12:12	12:42	13:12	13:42	14:12	14:42	15:12	15:42	16:12	16:42	17:12	17:42	18:12	18:42	19:12	19:42	20:12	20:42	21:12
Rua Mariano Cyrilo Carvalho - Estação	07:13	07:43	08:13	08:43	09:13	09:43	10:13	10:43	11:13	11:43	12:13	12:43	13:13	13:43	14:13	14:43	15:13	15:43	16:13	16:43	17:13	17:43	18:13	18:43	19:13	19:43	20:13	20:43	21:13

Dias Úteis



	A	A	A	A	A	A	A	A	A	A	A	A	A	A	A	A	A	A
Rua Mariano Cyrilo Carvalho - Estação	07:45	08:15	08:45	09:15	09:45	10:15	10:45	11:15	11:45	12:15	12:45	13:15	13:45	14:15				
Rua Prof. Vitorino Nemésio N.204	07:46	08:16	08:46	09:16	09:46	10:16	10:46	11:16	11:46	12:16	12:46	13:16	13:46	14:16				
Rua Prof. Vitorino Nemésio - Escola	07:47	08:17	08:47	09:17	09:47	10:17	10:47	11:17	11:47	12:17	12:47	13:17	13:47	14:17				
Rua da Escola Preparatória	07:48	08:18	08:48	09:18	09:48	10:18	10:48	11:18	11:48	12:18	12:48	13:18	13:48	14:18				
Rua do Campo Santo - Bombas	07:49	08:19	08:49	09:19	09:49	10:19	10:49	11:19	11:49	12:19	12:49	13:19	13:49	14:19				
Rua do Campo Santo - Rotunda Cemitério	07:49	08:19	08:49	09:19	09:49	10:19	10:49	11:19	11:49	12:19	12:49	13:19	13:49	14:19				
Av. Condes de Barcelona - Escola de Hotelaria do Estoril	07:50	08:20	08:50	09:20	09:50	10:20	10:50	11:20	11:50	12:20	12:50	13:20	13:50	14:20				
Av. D. Nuno Álvares Pereira frente N.1057	07:51	08:21	08:51	09:21	09:51	10:21	10:51	11:21	11:51	12:21	12:51	13:21	13:51	14:21				
Rua do Pinhal frente N.140	07:54	08:24	08:54	09:24	09:54	10:24	10:54	11:24	11:54	12:24	12:54	13:24	13:54	14:24				
Av. Condes de Barcelona frente N.2	07:54	08:24	08:54	09:24	09:54	10:24	10:54	11:24	11:54	12:24	12:54	13:24	13:54	14:24				
Rua Cesário Verde N.461 frente Escola	07:55	08:25	08:55	09:25	09:55	10:25	10:55	11:25	11:55	12:25	12:55	13:25	13:55	14:25				
Rua dos Navegadores N.77 A	07:55	08:25	08:55	09:25	09:55	10:25	10:55	11:25	11:55	12:25	12:55	13:25	13:55	14:25				
Rua do Alecrim N.17	07:56	08:26	08:56	09:26	09:56	10:26	10:56	11:26	11:56	12:26	12:56	13:26	13:56	14:26				
Rua das Flores X	07:56	08:26	08:56	09:26	09:56	10:26	10:56	11:26	11:56	12:26	12:56	13:26	13:56	14:26				
Rua Vasco da Gama cruz. com Rua das Hortenses	07:57	08:27	08:57	09:27	09:57	10:27	10:57	11:27	11:57	12:27	12:57	13:27	13:57	14:27				
Rua Nova N.27	07:59	08:29	08:59	09:29	09:59	10:29	10:59	11:29	11:59	12:29	12:59	13:29	13:59	14:29				
Estrada da Alaprala X Rua Dr. Félix Pereira	08:00	08:30	09:00	09:30	10:00	10:30	11:00	11:30	12:00	12:30	13:00	13:30	14:00	14:30				
Rua Dr. Félix Pereira N.153 A	08:01	08:31	09:01	09:31	10:01	10:31	11:01	11:31	12:01	12:31	13:01	13:31	14:01	14:31				
Lar Casa do Alecrim - frente	08:02	08:32	09:02	09:32	10:02	10:32	11:02	11:32	12:02	12:32	13:02	13:32	14:02	14:32				
Rua Qta. Das Grutas N.61 frente	08:02	08:32	09:02	09:32	10:02	10:32	11:02	11:32	12:02	12:32	13:02	13:32	14:02	14:32				
Rua Rui de Pina N.39	08:03	08:33	09:03	09:33	10:03	10:33	11:03	11:33	12:03	12:33	13:03	13:33	14:03	14:33				
Rua Almada Negreiros - Centro Comercial	08:04	08:34	09:04	09:34	10:04	10:34	11:04	11:34	12:04	12:34	13:04	13:34	14:04	14:34				
Rua Alexandre Herculano N.86	08:05	08:35	09:05	09:35	10:05	10:35	11:05	11:35	12:05	12:35	13:05	13:35	14:05	14:35				
Rua Egas Moniz N.250	08:06	08:36	09:06	09:36	10:06	10:36	11:06	11:36	12:06	12:36	13:06	13:36	14:06	14:36				
Rua Egas Moniz frente Centro de Saúde	08:07	08:37	09:07	09:37	10:07	10:37	11:07	11:37	12:07	12:37	13:07	13:37	14:07	14:37				
Rua Mariano Cyrilo Carvalho - Estação	08:08	08:38	09:08	09:38	10:08	10:38	11:08	11:38	12:08	12:38	13:08	13:38	14:08	14:38				

Sábados, Domingos e Feriados

Linha M20

Estoril Estação (Av. Marginal) - Bairro da Cadeia do Linho

Ida

Av. Marginal - Estoril Estação	07:00	07:30	08:00	08:30	09:00	09:30	10:00	11:00	12:00	13:00	14:00	15:00	16:00	17:00	17:30	18:00	18:30	19:00	19:30	20:00	20:30	21:00	21:30	22:30
Av. Portugal - Hotel Inglaterra	07:02	07:32	08:02	08:32	09:02	09:32	10:02	11:02	12:02	13:02	14:02	15:02	16:02	17:02	17:32	18:02	18:32	19:02	19:32	20:02	20:32	21:32	22:32	23:32
Av. Portugal frente Feira do Artesanato	07:02	07:33	08:03	08:33	09:03	09:33	10:03	11:03	12:03	13:03	14:03	15:03	16:03	17:03	17:33	18:03	18:33	19:03	19:33	20:02	20:32	21:32	22:32	23:32
Av. Portugal frente PSP	07:03	07:34	08:04	08:34	09:04	09:33	10:03	11:03	12:03	13:03	14:03	15:03	16:03	17:03	17:33	18:03	18:33	19:03	19:33	20:03	20:33	21:33	22:33	23:33
Av. Portugal N.1554	07:04	07:34	08:04	08:34	09:04	09:34	10:04	11:04	12:04	13:04	14:04	15:04	16:04	17:04	17:34	18:04	18:34	19:04	19:34	20:04	20:34	21:34	22:34	23:34
Av. D. Nuno Álvares Pereira frente N.10	07:04	07:35	08:05	08:35	09:05	09:35	10:05	11:05	12:05	13:05	14:05	15:05	16:05	17:05	17:35	18:05	18:35	19:05	19:35	20:04	20:34	21:34	22:34	23:34
Av. D. Nuno Álvares Pereira frente N.23	07:05	07:36	08:06	08:36	09:06	09:36	10:06	11:06	12:06	13:06	14:06	15:06	16:06	17:06	17:36	18:06	18:36	19:06	19:36	20:05	20:35	21:35	22:35	23:35
Av. D. Nuno Álvares Pereira	07:06	07:37	08:07	08:37	09:07	09:37	10:07	11:07	12:07	13:07	14:07	15:07	16:07	17:07	17:37	18:06	18:36	19:06	19:36	20:06	20:36	21:36	22:36	23:36
Rua das Acácias N.7	07:06	07:38	08:08	08:38	09:08	09:37	10:07	11:07	12:07	13:07	14:07	15:07	16:07	17:07	17:37	18:07	18:37	19:07	19:37	20:06	20:36	21:36	22:36	23:36
Av. Sabóia N.623 D - Banco	07:07	07:38	08:08	08:38	09:08	09:38	10:08	11:08	12:08	13:08	14:08	15:08	16:08	17:08	17:38	18:08	18:38	19:08	19:38	20:07	20:37	21:37	22:37	23:37
Av. Sabóia N.487 - CGD	07:08	07:39	08:09	08:39	09:09	09:39	10:09	11:09	12:09	13:09	14:09	15:09	16:09	17:09	17:39	18:09	18:39	19:09	19:39	20:08	20:38	21:38	22:38	23:38
Av. Itália N.276 A	07:09	07:41	08:11	08:41	09:11	09:40	10:10	11:10	12:10	13:10	14:10	15:10	16:10	17:10	17:40	18:10	18:40	19:10	19:40	20:09	20:39	21:39	22:39	23:39
Rua Carlos Anjos N.119 frente Infantilário	07:10	07:42	08:12	08:42	09:12	09:41	10:11	11:11	12:11	13:11	14:11	15:11	16:11	17:11	17:41	18:11	18:41	19:11	19:41	20:10	20:40	21:40	22:40	23:40
Rua Carlos Anjos N.436	07:10	07:42	08:12	08:42	09:12	09:42	10:12	11:12	12:12	13:12	14:12	15:12	16:12	17:12	17:42	18:12	18:42	19:12	19:42	20:10	20:40	21:40	22:40	23:40
Rua Carlos Anjos N.660	07:11	07:43	08:13	08:43	09:13	09:43	10:13	11:13	12:13	13:13	14:13	15:13	16:13	17:13	17:43	18:13	18:43	19:13	19:43	20:11	20:41	21:41	22:41	23:41
Rua Carlos Anjos N.820	07:12	07:44	08:14	08:44	09:14	09:43	10:13	11:13	12:13	13:13	14:13	15:13	16:13	17:13	17:43	18:13	18:43	19:13	19:43	20:12	20:42	21:42	22:42	23:42
Rua Carlos Anjos N.1378	07:13	07:46	08:16	08:46	09:16	09:45	10:15	11:15	12:15	13:15	14:15	15:15	16:15	17:15	17:45	18:15	18:45	19:15	19:45	20:13	20:43	21:43	22:43	23:43
Rua Carlos Anjos N.1770 frente Cruz de Popa	07:14	07:46	08:16	08:46	09:16	09:46	10:16	11:16	12:16	13:16	14:16	15:16	16:16	17:16	17:46	18:16	18:46	19:16	19:46	20:14	20:44	21:44	22:44	23:44
Hospital de Cascais	07:16	07:49	08:19	08:49	09:19	09:48	10:18	11:18	12:18	13:18	14:18	15:18	16:18	17:18	17:48	18:18	18:48	19:18	19:48	20:16	20:46	21:46	22:46	23:46
Rua de Cascais N.392 frente GNR	07:18	07:51	08:21	08:51	09:21	09:50	10:20	11:20	12:20	13:20	14:20	15:20	16:20	17:20	17:50	18:20	18:50	19:20	19:50	20:18	20:48	21:48	22:48	23:48
Rua João Pires Correia N.153	07:18	07:51	08:21	08:51	09:21	09:50	10:20	11:20	12:20	13:20	14:20	15:20	16:20	17:20	17:50	18:20	18:50	19:20	19:50	20:18	20:48	21:48	22:48	23:48
Rua Francisco Roquete N.4	07:18	07:52	08:22	08:52	09:22	09:51	10:21	11:21	12:21	13:21	14:21	15:21	16:21	17:21	17:51	18:21	18:51	19:21	19:51	20:19	20:49	21:49	22:49	23:49
Rua Cesaltina Filhal Gouveia N.304	07:19	07:53	08:23	08:53	09:23	09:52	10:22	11:22	12:22	13:22	14:22	15:22	16:22	17:22	17:52	18:22	18:52	19:22	19:52	20:19	20:49	21:49	22:49	23:49
Rua Cesaltina Filhal Gouveia - Praceta Salgadas	07:19	07:54	08:24	08:54	09:24	09:53	10:23	11:23	12:23	13:23	14:23	15:23	16:23	17:23	17:53	18:23	18:53	19:23	19:53	20:19	20:49	21:50	22:50	23:50
CascaShopping	07:20	07:55	08:25	08:55	09:25	09:54	10:24	11:24	12:24	13:24	14:24	15:24	16:24	17:24	17:54	18:24	18:53	19:23	19:53	20:20	20:50	21:50	22:50	23:50
Rua das Flegas - Hiper Cascais	07:21	07:56	08:26	08:56	09:26	09:55	10:25	11:25	12:25	13:25	14:25	15:25	16:25	17:25	17:55	18:25	18:55	19:25	19:55	20:21	20:51	21:52	22:52	23:52
Rua das Flegas - Bairro da Cruz Vermelha	07:22	07:57	08:27	08:57	09:27	09:56	10:26	11:26	12:26	13:26	14:26	15:26	16:26	17:26	17:56	18:26	18:56	19:26	19:56	20:22	20:52	21:52	22:52	23:52
Av. Alfredo César Torres - Rotunda	07:24	07:59	08:29	08:59	09:29	09:58	10:28	11:28	12:28	13:28	14:28	15:28	16:28	17:28	17:58	18:28	18:58	19:28	19:58	20:24	20:54	21:54	22:54	23:54
Av. Pedro Álvares Cabral - Prisão do Linho	07:25	08:00	08:30	09:00	09:30	09:59	10:29	11:29	12:29	13:29	14:29	15:29	16:29	17:29	17:59	18:29	18:59	19:29	19:59	20:25	20:55	21:55	22:55	23:55

Dias Úteis



	A	A	A	A	A	A	A	A	A	A	A	A	A	A	A	A	A	A	A	A
Av. Marginal - Estoril Estação	07:00	08:00	09:00	10:00	11:00	12:00	13:00	14:00	15:00	16:00	17:00	18:00	19:00	20:00	21:00					
Av. Portugal - Hotel Inglaterra	07:01	08:02	09:02	10:02	11:02	12:02	13:02	14:02	15:02	16:02	17:02	18:02	19:02	20:01	21:01					
Av. Portugal frente Feira do Artesanato	07:02	08:02	09:02	10:02	11:02	12:02	13:02	14:02	15:02	16:02	17:02	18:02	19:02	20:02	21:02					
Av. Portugal frente PSP	07:03	08:03	09:03	10:03	11:03	12:03	13:03	14:03	15:03	16:03	17:03	18:03	19:03	20:03	21:03					
Av. Portugal N.554	07:03	08:04	09:04	10:04	11:04	12:04	13:04	14:04	15:04	16:04	17:04	18:04	19:04	20:03	21:03					
Av. D. Nuno Álvares Pereira frente N.10	07:04	08:04	09:04	10:04	11:04	12:04	13:04	14:04	15:04	16:04	17:04	18:04	19:04	20:04	21:04					
Av. D. Nuno Álvares Pereira frente N.23	07:05	08:05	09:05	10:05	11:05	12:05	13:05	14:05	15:05	16:05	17:05	18:05	19:05	20:05	21:05					
Av. D. Nuno Álvares Pereira	07:05	08:06	09:06	10:06	11:06	12:06	13:06	14:06	15:06	16:06	17:06	18:06	19:06	20:05	21:05					
Rua das Acácias N.7	07:06	08:07	09:07	10:07	11:07	12:07	13:07	14:07	15:07	16:07	17:07	18:06	19:06	20:06	21:06					
Av. Sabóia N.623 D - Banco	07:07	08:07	09:07	10:07	11:07	12:07	13:07	14:07	15:07	16:07	17:07	18:07	19:07	20:07	21:07					
Av. Sabóia N.487 - CGD	07:07	08:08	09:08	10:08	11:08	12:08	13:08	14:08	15:08	16:08	17:08	18:08	19:08	20:07	21:07					
Av. Itália N.276 A	07:09	08:09	09:09	10:09	11:09	12:09	13:09	14:09	15:09	16:09	17:09	18:09	19:09	20:09	21:09					
Rua Carlos Anjos N.119 frente Infantário	07:09	08:10	09:10	10:10	11:10	12:10	13:10	14:10	15:10	16:10	17:10	18:10	19:10	20:09	21:09					
Rua Carlos Anjos N.436	07:10	08:11	09:11	10:11	11:11	12:11	13:11	14:11	15:11	16:11	17:11	18:11	19:11	20:10	21:10					
Rua Carlos Anjos N.660	07:10	08:11	09:11	10:12	11:12	12:12	13:12	14:12	15:12	16:12	17:12	18:11	19:11	20:10	21:10					
Rua Carlos Anjos N.820	07:11	08:12	09:12	10:12	11:12	12:12	13:12	14:12	15:12	16:12	17:12	18:12	19:12	20:11	21:11					
Rua Carlos Anjos N.1378	07:12	08:14	09:14	10:14	11:14	12:14	13:14	14:14	15:14	16:14	17:14	18:13	19:13	20:12	21:12					
Rua Carlos Anjos N.1770 frente Cruz de Popa	07:13	08:14	09:14	10:14	11:14	12:14	13:14	14:14	15:14	16:14	17:14	18:14	19:14	20:13	21:13					
Hospital de Cascais	07:15	08:16	09:16	10:17	11:17	12:17	13:17	14:17	15:17	16:17	17:17	18:16	19:16	20:15	21:15					
Rua de Cascais N.392 frente GNR	07:17	08:18	09:18	10:19	11:19	12:19	13:19	14:19	15:19	16:19	17:19	18:18	19:18	20:17	21:17					
Rua João Pires Correia N.153	07:17	08:18	09:18	10:19	11:19	12:19	13:19	14:19	15:19	16:19	17:19	18:18	19:18	20:17	21:17					
Rua Francisco Roquete N.4	07:18	08:19	09:19	10:20	11:20	12:20	13:20	14:20	15:20	16:20	17:20	18:19	19:19	20:18	21:18					
Rua Cesaltina Fialho Gouveia N.304	07:18	08:19	09:19	10:21	11:21	12:21	13:21	14:21	15:21	16:21	17:21	18:20	19:20	20:18	21:18					
Rua Cesaltina Fialho Gouveia - Praceta Salgadas	07:19	08:20	09:20	10:21	11:21	12:21	13:21	14:21	15:21	16:21	17:21	18:20	19:20	20:19	21:19					
CascaisShopping	07:20	08:21	09:21	10:22	11:22	12:22	13:22	14:22	15:22	16:22	17:22	18:21	19:21	20:20	21:20					
Rua das Figas - Hiper Cascais	07:21	08:22	09:22	10:23	11:23	12:23	13:23	14:23	15:23	16:23	17:23	18:23	19:23	20:21	21:21					
Rua das Figas - Bairro da Cruz Vermelha	07:21	08:23	09:23	10:24	11:24	12:24	13:24	14:24	15:24	16:24	17:24	18:23	19:23	20:21	21:21					
Av. Alfredo César Torres - Rotunda	07:23	08:25	09:25	10:26	11:26	12:26	13:26	14:26	15:26	16:26	17:26	18:25	19:25	20:23	21:23					
Av. Pedro Álvares Cabral - Prisão do Linho	07:24	08:26	09:26	10:27	11:27	12:26	13:26	14:26	15:26	16:26	17:26	18:26	19:26	20:24	21:24					

Sábados



	A	A	A	A	A	A	A	A	A	A	A	A	A	A	A	A	A	A	A
Av. Marginal - Estoril Estação	07:00	08:00	09:00	10:00	11:00	12:00	13:00	14:00	15:00	16:00	17:00	18:00	19:00	20:00	21:00				
Av. Portugal - Hotel Inglaterra	07:01	08:01	09:01	10:02	11:02	12:02	13:02	14:02	15:02	16:02	17:02	18:02	19:02	20:01	21:01				
Av. Portugal frente Feira do Artesanato	07:02	08:02	09:02	10:02	11:02	12:02	13:02	14:02	15:02	16:02	17:02	18:02	19:02	20:02	21:02				
Av. Portugal frente PSP	07:03	08:03	09:03	10:03	11:03	12:03	13:03	14:03	15:03	16:03	17:03	18:03	19:03	20:03	21:03				
Av. Portugal N.554	07:03	08:03	09:03	10:04	11:04	12:04	13:04	14:04	15:04	16:04	17:04	18:04	19:04	20:03	21:03				
Av. D. Nuno Álvares Pereira frente N.10	07:04	08:04	09:04	10:04	11:04	12:04	13:04	14:04	15:04	16:04	17:04	18:04	19:04	20:04	21:04				
Av. D. Nuno Álvares Pereira frente N.23	07:05	08:05	09:05	10:05	11:05	12:05	13:05	14:05	15:05	16:05	17:05	18:05	19:05	20:05	21:05				
Av. D. Nuno Álvares Pereira	07:05	08:05	09:05	10:06	11:06	12:06	13:06	14:06	15:06	16:06	17:06	18:06	19:06	20:05	21:05				
Rua das Acácias N.7	07:06	08:06	09:06	10:06	11:06	12:06	13:06	14:06	15:06	16:06	17:06	18:06	19:06	20:06	21:06				
Av. Sabóia N.623 D - Banco	07:07	08:07	09:07	10:07	11:07	12:07	13:07	14:07	15:07	16:07	17:07	18:07	19:07	20:07	21:07				
Av. Sabóia N.487 - CGD	07:07	08:07	09:07	10:08	11:08	12:08	13:08	14:08	15:08	16:08	17:08	18:08	19:08	20:07	21:07				
Av. Itália N.276 A	07:09	08:09	09:09	10:09	11:09	12:09	13:09	14:09	15:09	16:09	17:09	18:09	19:09	20:09	21:09				
Rua Carlos Anjos N.119 frente Infantiário	07:09	08:09	09:09	10:10	11:10	12:10	13:10	14:10	15:10	16:10	17:10	18:10	19:10	20:09	21:09				
Rua Carlos Anjos N.436	07:10	08:10	09:10	10:11	11:11	12:11	13:11	14:11	15:11	16:11	17:11	18:10	19:10	20:10	21:10				
Rua Carlos Anjos N.660	07:10	08:11	09:11	10:11	11:11	12:11	13:11	14:11	15:11	16:11	17:11	18:11	19:11	20:10	21:10				
Rua Carlos Anjos N.820	07:11	08:11	09:11	10:12	11:12	12:12	13:12	14:12	15:12	16:12	17:12	18:12	19:12	20:11	21:11				
Rua Carlos Anjos N.1378	07:12	08:13	09:13	10:13	11:13	12:13	13:13	14:13	15:13	16:13	17:13	18:13	19:13	20:12	21:12				
Rua Carlos Anjos N.1770 frente Cruz de Popa	07:13	08:13	09:13	10:14	11:14	12:14	13:14	14:14	15:14	16:14	17:14	18:14	19:14	20:13	21:13				
Hospital de Cascais	07:15	08:15	09:15	10:16	11:16	12:16	13:16	14:16	15:16	16:16	17:16	18:16	19:16	20:15	21:15				
Rua de Cascais N.392 frente GNR	07:17	08:17	09:17	10:18	11:18	12:18	13:18	14:18	15:18	16:18	17:18	18:18	19:18	20:17	21:17				
Rua João Pires Correia N.153	07:17	08:17	09:17	10:18	11:18	12:18	13:18	14:18	15:18	16:18	17:18	18:18	19:18	20:17	21:17				
Rua Francisco Roquete N.4	07:18	08:18	09:18	10:18	11:18	12:19	13:19	14:19	15:19	16:19	17:19	18:19	19:19	20:18	21:18				
Rua Cesaltina Fialho Gouveia N.304	07:18	08:18	09:18	10:19	11:19	12:19	13:19	14:19	15:19	16:19	17:19	18:19	19:19	20:18	21:18				
Rua Cesaltina Fialho Gouveia - Praceta Salgadas	07:19	08:19	09:19	10:20	11:20	12:20	13:20	14:20	15:20	16:20	17:20	18:20	19:20	20:19	21:19				
CascaisShopping	07:20	08:19	09:19	10:20	11:20	12:21	13:21	14:21	15:21	16:21	17:21	18:21	19:21	20:20	21:19				
Rua das Figas - Hiper Cascais	07:21	08:21	09:21	10:22	11:22	12:22	13:22	14:22	15:22	16:22	17:22	18:22	19:22	20:21	21:20				
Rua das Figas - Bairro da Cruz Vermelha	07:21	08:21	09:21	10:22	11:22	12:23	13:23	14:23	15:23	16:23	17:23	18:23	19:23	20:21	21:21				
Av. Alfredo César Torres - Rotunda	07:23	08:23	09:23	10:25	11:25	12:25	13:25	14:25	15:25	16:25	17:25	18:25	19:25	20:23	21:23				
Av. Pedro Álvares Cabral - Prisão do Linho	07:24	08:24	09:24	10:25	11:25	12:26	13:26	14:26	15:26	16:26	17:26	18:25	19:25	20:24	21:24				

Domingos e Feriados



	A	A	A	A	A	A	A	A	A	A	A	A	A	A	A	A	A	A	A	A	
Av. Pedro Álvares Cabral frente Prisões do Linhó	06:30	07:30	08:30	09:30	10:30	11:30	12:30	13:30	14:30	15:30	16:30	17:30	18:30	19:30	20:30	21:30					
Av. Pedro Álvares Cabral - Rotunda	06:31	07:30	08:31	09:30	10:30	11:31	12:30	13:30	14:30	15:30	16:30	17:31	18:31	19:31	20:31	21:31					
Rua das Fílgas - Bairro da Cruz Vermelha	06:33	07:32	08:33	09:32	10:32	11:33	12:32	13:32	14:32	15:32	16:32	17:33	18:33	19:33	20:33	21:33					
Rua das Fílgas frente Hiper Cascais	06:34	07:33	08:34	09:33	10:33	11:34	12:33	13:33	14:33	15:33	16:33	17:34	18:34	19:34	20:34	21:34					
CascaShopping (frente)	06:35	07:35	08:35	09:35	10:35	11:35	12:35	13:35	14:35	15:35	16:35	17:35	18:35	19:35	20:35	21:35					
Rua Cesaltina Fialho Gouveia N.713	06:36	07:36	08:37	09:36	10:36	11:36	12:36	13:36	14:36	15:36	16:36	17:36	18:36	19:36	20:36	21:36					
Rua Cesaltina Fialho Gouveia N.339 A	06:37	07:37	08:37	09:37	10:37	11:37	12:37	13:37	14:37	15:37	16:37	17:37	18:37	19:37	20:37	21:37					
Rua de Cascais - Largo	06:38	07:37	08:38	09:37	10:37	11:38	12:37	13:37	14:37	15:37	16:37	17:38	18:38	19:38	20:38	21:38					
Rua de Cascais - GNR	06:38	07:38	08:39	09:38	10:38	11:38	12:38	13:38	14:38	15:38	16:38	17:38	18:38	19:38	20:38	21:38					
Hospital de Cascais	06:40	07:40	08:41	09:40	10:40	11:40	12:40	13:40	14:40	15:40	16:40	17:41	18:41	19:40	20:40	21:40					
Rua Carlos Anjos - Cruz de Popa	06:42	07:42	08:43	09:42	10:42	11:42	12:42	13:42	14:42	15:42	16:42	17:43	18:43	19:42	20:42	21:42					
Rua Carlos Anjos N.1313 A	06:43	07:43	08:44	09:43	10:43	11:42	12:43	13:43	14:43	15:43	16:43	17:43	18:43	19:43	20:43	21:43					
Rua Carlos Anjos N.871	06:43	07:44	08:45	09:43	10:43	11:43	12:44	13:44	14:44	15:44	16:44	17:44	18:44	19:43	20:43	21:43					
Rua Dr. Pereira Coutinho N.465 A	06:44	07:44	08:45	09:44	10:44	11:44	12:44	13:44	14:44	15:44	16:44	17:45	18:45	19:44	20:44	21:44					
Rua Dr. Pereira Coutinho Lt. 1	06:45	07:45	08:46	09:45	10:45	11:44	12:45	13:45	14:45	15:45	16:45	17:45	18:45	19:45	20:45	21:45					
Rua Carlos Anjos N.119 A	06:45	07:46	08:47	09:45	10:45	11:45	12:46	13:46	14:46	15:46	16:46	17:46	18:46	19:45	20:45	21:45					
Av. Itália N.275	06:46	07:47	08:48	09:46	10:46	11:46	12:47	13:47	14:47	15:47	16:47	17:47	18:47	19:46	20:46	21:46					
Largo Ostende N.1 A	06:47	07:47	08:48	09:47	10:47	11:46	12:47	13:47	14:47	15:47	16:47	17:47	18:47	19:47	20:47	21:47					
Av. Sabóia N.487 - CGD	06:48	07:49	08:50	09:48	10:48	11:48	12:49	13:49	14:49	15:49	16:49	17:49	18:49	19:48	20:48	21:48					
Av. Sabóia N.233 A - Antigos Correios	06:49	07:49	08:50	09:49	10:49	11:48	12:49	13:49	14:49	15:49	16:49	17:50	18:50	19:49	20:49	21:49					
Av. Marginal - Estoril Estação	06:50	07:52	08:52	09:51	10:51	11:50	12:52	13:52	14:52	15:52	16:52	17:52	18:52	19:50	20:50	21:50					

Sábados



Linha M21
Carcavelos Estação - Talaiade

Ida

Estação de Carcavelos	07:00	07:30	08:00	08:30	09:00	09:30	10:00	11:00	12:00	13:00	14:00	15:00	16:00	17:00	17:30	18:00	18:30	19:00	19:30	20:00	21:00	22:00
Rua Dr. José Joaquim de Almeida N.4	07:03	07:33	08:03	08:33	09:03	09:33	10:03	11:03	12:03	13:03	14:03	15:03	16:03	17:03	17:33	18:03	18:33	19:03	19:33	20:03	21:03	22:03
Av. Nossa Senhora dos Remédios N.56	07:04	07:34	08:04	08:34	09:04	09:34	10:04	11:04	12:04	13:04	14:04	15:04	16:04	17:04	17:34	18:04	18:34	19:04	19:34	20:04	21:04	22:04
Estrada da Alagoa N.17 - Legrand	07:05	07:35	08:05	08:35	09:05	09:35	10:05	11:05	12:05	13:05	14:05	15:05	16:05	17:05	17:35	18:05	18:35	19:05	19:35	20:05	21:05	22:05
Estrada da Alagoa N.287	07:06	07:36	08:06	08:36	09:06	09:36	10:06	11:06	12:06	13:06	14:06	15:06	16:06	17:06	17:36	18:06	18:36	19:06	19:36	20:06	21:06	22:06
Estrada da Rebelva N.626	07:07	07:37	08:07	08:37	09:07	09:37	10:07	11:07	12:07	13:07	14:07	15:07	16:07	17:07	17:37	18:07	18:37	19:07	19:37	20:07	21:07	22:07
Estrada da Rebelva frente N.8993	07:08	07:38	08:08	08:38	09:08	09:38	10:08	11:08	12:08	13:08	14:08	15:08	16:08	17:08	17:38	18:08	18:38	19:08	19:38	20:08	21:08	22:08
Estrada da Rebelva frente N.1081 A	07:09	07:39	08:09	08:39	09:09	09:39	10:09	11:09	12:09	13:09	14:09	15:09	16:09	17:09	17:39	18:09	18:39	19:09	19:39	20:09	21:09	22:09
Largo de São Domingos - Igreja	07:10	07:40	08:10	08:40	09:10	09:40	10:10	11:10	12:10	13:10	14:10	15:10	16:10	17:10	17:40	18:10	18:40	19:10	19:40	20:10	21:10	22:10
Estrada de São Domingos - Brisa	07:11	07:41	08:11	08:41	09:11	09:41	10:11	11:11	12:11	13:11	14:11	15:11	16:11	17:11	17:41	18:11	18:41	19:11	19:41	20:11	21:11	22:11
Rua Vergílio Ferreira	07:12	07:42	08:12	08:42	09:12	09:42	10:12	11:12	12:12	13:12	14:12	15:12	16:12	17:12	17:42	18:12	18:42	19:12	19:42	20:12	21:12	22:12
Rua da Fidelidade frente Centro de Saúde	07:13	07:43	08:13	08:43	09:13	09:43	10:13	11:13	12:13	13:13	14:13	15:13	16:13	17:13	17:43	18:13	18:43	19:13	19:43	20:13	21:13	22:13
Estrada da Meta da Torre N.341	07:15	07:45	08:15	08:45	09:15	09:45	10:15	11:15	12:15	13:15	14:15	15:15	16:15	17:15	17:45	18:15	18:45	19:15	19:45	20:15	21:15	22:15
Rua Mouzinho da Silveira N.94	07:16	07:46	08:16	08:46	09:16	09:46	10:16	11:16	12:16	13:16	14:16	15:16	16:16	17:16	17:46	18:16	18:46	19:16	19:46	20:16	21:16	22:16
Rua Principal N.330	07:17	07:47	08:17	08:47	09:17	09:47	10:17	11:17	12:17	13:17	14:17	15:17	16:17	17:17	17:47	18:17	18:47	19:17	19:47	20:17	21:17	22:17
Rua Principal N.558	07:17	07:47	08:17	08:47	09:17	09:47	10:17	11:17	12:17	13:17	14:17	15:17	16:17	17:17	17:47	18:17	18:47	19:17	19:47	20:17	21:17	22:17
Rua Principal	07:18	07:48	08:18	08:48	09:18	09:48	10:18	11:18	12:18	13:18	14:18	15:18	16:18	17:18	17:48	18:18	18:48	19:18	19:48	20:18	21:18	22:18
Rua Principal N.1028	07:19	07:49	08:19	08:49	09:19	09:49	10:19	11:19	12:19	13:19	14:19	15:19	16:19	17:19	17:49	18:19	18:49	19:19	19:49	20:19	21:19	22:19
Rua Principal do Cabeço de Mouro frente N.1521 - Sociedade	07:20	07:50	08:20	08:50	09:20	09:50	10:20	11:20	12:20	13:20	14:20	15:20	16:20	17:20	17:50	18:20	18:50	19:20	19:50	20:20	21:20	22:20
Estrada de Polima N.1007 C	07:20	07:50	08:20	08:50	09:20	09:50	10:20	11:20	12:20	13:20	14:20	15:20	16:20	17:20	17:50	18:20	18:50	19:20	19:50	20:20	21:20	22:20
Estrada de Polima - Brane	07:21	07:51	08:21	08:51	09:21	09:51	10:21	11:21	12:21	13:21	14:21	15:21	16:21	17:21	17:51	18:21	18:51	19:21	19:51	20:21	21:21	22:21
Estrada de Polima frente N.278	07:22	07:52	08:22	08:52	09:22	09:52	10:22	11:22	12:22	13:22	14:22	15:22	16:22	17:22	17:52	18:22	18:52	19:22	19:52	20:22	21:22	22:22
Estrada de Polima N.25 - Largo	07:23	07:53	08:23	08:53	09:23	09:53	10:23	11:23	12:23	13:23	14:23	15:23	16:23	17:23	17:53	18:23	18:53	19:23	19:53	20:23	21:23	22:23
Estrada Manuel Correia Lopes N.322 - Polygrill	07:23	07:53	08:23	08:53	09:23	09:53	10:23	11:23	12:23	13:23	14:23	15:23	16:23	17:23	17:53	18:23	18:53	19:23	19:53	20:23	21:23	22:23
Estrada Manuel Correia Lopes frente N.689 B	07:25	07:55	08:25	08:55	09:25	09:55	10:25	11:25	12:25	13:25	14:25	15:25	16:25	17:25	17:55	18:25	18:55	19:25	19:55	20:25	21:25	22:25
Estrada de Talaiade - Ponte	07:26	07:56	08:26	08:56	09:26	09:56	10:26	11:26	12:26	13:26	14:26	15:26	16:26	17:26	17:56	18:26	18:56	19:26	19:56	20:26	21:26	22:26
Estrada de Talaiade - Zona Industrial	07:27	07:57	08:27	08:57	09:27	09:57	10:27	11:27	12:27	13:27	14:27	15:27	16:27	17:27	17:57	18:27	18:57	19:27	19:57	20:27	21:27	22:27
Estrada de Talaiade	07:27	07:57	08:27	08:57	09:27	09:57	10:27	11:27	12:27	13:27	14:27	15:27	16:27	17:27	17:57	18:27	18:57	19:27	19:57	20:27	21:27	22:27

Dias úteis



Volta

Estrada de Talaíde	07:00	07:30	08:00	08:30	09:00	09:30	10:30	11:30	12:30	13:30	14:30	15:30	16:30	17:00	17:30	18:00	18:30	19:00	19:30	20:30	21:30
Estrada de Talaíde frente Zona Industrial	07:01	07:31	08:01	08:31	09:01	09:31	10:31	11:31	12:31	13:31	14:31	15:31	16:31	17:01	17:31	18:01	18:31	19:01	19:31	20:31	21:31
Estrada de Talaíde - Ponte	07:02	07:32	08:02	08:32	09:02	09:32	10:32	11:32	12:32	13:32	14:32	15:32	16:32	17:02	17:32	18:02	18:32	19:02	19:32	20:32	21:32
Estrada Manuel Correia Lopes N.689 B	07:03	07:33	08:03	08:33	09:03	09:33	10:33	11:32	12:32	13:32	14:32	15:32	16:32	17:03	17:33	18:03	18:33	19:03	19:33	20:32	21:32
Estrada Manuel Correia Lopes N.322.A frente Polygrill	07:03	07:33	08:03	08:33	09:03	09:33	10:33	11:33	12:33	13:33	14:33	15:33	16:33	17:03	17:33	18:03	18:33	19:03	19:33	20:33	21:33
Estrada de Polima N.48 - Largo	07:04	07:34	08:04	08:34	09:04	09:34	10:34	11:34	12:34	13:34	14:34	15:34	16:34	17:04	17:34	18:04	18:34	19:04	19:34	20:34	21:34
Estrada de Polima N.278	07:05	07:35	08:05	08:35	09:05	09:35	10:35	11:35	12:35	13:35	14:35	15:35	16:35	17:05	17:35	18:05	18:35	19:05	19:35	20:35	21:35
Estrada de Polima N.624 - Progelicone	07:06	07:36	08:06	08:36	09:06	09:36	10:36	11:35	12:35	13:35	14:35	15:35	16:35	17:06	17:36	18:06	18:36	19:06	19:36	20:35	21:35
Estrada de Polima N.1007.D frente Controlauto	07:06	07:36	08:06	08:36	09:06	09:36	10:36	11:36	12:36	13:36	14:36	15:36	16:36	17:06	17:36	18:06	18:36	19:06	19:36	20:36	21:36
Rua Principal de Cabeço de Mouro N.1521 - Sociedade	07:07	07:37	08:07	08:37	09:07	09:37	10:37	11:37	12:37	13:37	14:37	15:37	16:37	17:07	17:37	18:07	18:37	19:07	19:37	20:37	21:37
Rua Principal X Rua Cidade de Lamego	07:08	07:38	08:08	08:38	09:08	09:38	10:38	11:38	12:38	13:38	14:38	15:38	16:38	17:08	17:38	18:08	18:38	19:08	19:38	20:38	21:38
Rua Principal de Cabeço de Mouro N.5 N	07:09	07:39	08:09	08:39	09:09	09:39	10:39	11:38	12:38	13:38	14:38	15:38	16:38	17:09	17:39	18:09	18:39	19:09	19:39	20:38	21:38
Rua Principal de Cabeço de Mouro N.26	07:10	07:40	08:10	08:40	09:10	09:40	10:40	11:39	12:39	13:39	14:39	15:39	16:39	17:10	17:40	18:10	18:40	19:10	19:40	20:39	21:39
Rua Principal de Cabeço de Mouro N.359	07:10	07:40	08:10	08:40	09:10	09:40	10:40	11:40	12:40	13:40	14:40	15:40	16:40	17:10	17:40	18:10	18:40	19:10	19:40	20:40	21:40
Rua Mouzinho da Silveira N.103	07:11	07:41	08:11	08:41	09:11	09:41	10:41	11:41	12:41	13:41	14:41	15:41	16:41	17:11	17:41	18:11	18:41	19:11	19:41	20:41	21:41
Estrada da Mata da Torre N.369	07:13	07:43	08:13	08:43	09:13	09:43	10:43	11:42	12:42	13:42	14:42	15:42	16:42	17:13	17:43	18:13	18:43	19:13	19:43	20:42	21:42
Rua da Fidelidade - Centro de Saúde	07:13	07:43	08:13	08:43	09:13	09:43	10:43	11:43	12:43	13:43	14:43	15:43	16:43	17:13	17:43	18:13	18:43	19:13	19:43	20:43	21:43
EN 249 - Cemitério de São Domingos de Rana	07:15	07:45	08:15	08:45	09:15	09:45	10:45	11:44	12:44	13:44	14:44	15:44	16:44	17:15	17:45	18:15	18:45	19:15	19:45	20:44	21:44
Estrada de São Domingos frente Brisa	07:16	07:46	08:16	08:46	09:16	09:46	10:46	11:45	12:45	13:45	14:45	15:45	16:45	17:16	17:46	18:16	18:46	19:16	19:46	20:45	21:45
Largo de São Domingos de Rana - Igreja	07:17	07:47	08:17	08:47	09:17	09:47	10:47	11:47	12:47	13:47	14:47	15:47	16:47	17:17	17:47	18:17	18:47	19:17	19:47	20:47	21:47
Estrada da Rebelva N.961	07:18	07:48	08:18	08:48	09:18	09:48	10:48	11:47	12:47	13:47	14:47	15:47	16:47	17:18	17:48	18:18	18:48	19:18	19:48	20:47	21:47
Estrada da Rebelva N.629	07:19	07:49	08:19	08:49	09:19	09:49	10:49	11:48	12:48	13:48	14:48	15:48	16:48	17:19	17:49	18:19	18:49	19:19	19:49	20:48	21:48
Estrada da Alagoa N.347	07:20	07:50	08:20	08:50	09:20	09:50	10:50	11:49	12:49	13:49	14:49	15:49	16:49	17:20	17:50	18:20	18:50	19:20	19:50	20:49	21:49
Estrada da Alagoa frente Centro Comunitário	07:20	07:50	08:20	08:50	09:20	09:50	10:50	11:50	12:50	13:50	14:50	15:50	16:50	17:20	17:50	18:20	18:50	19:20	19:50	20:50	21:50
Av. Nossa Senhora dos Remédios N.53	07:21	07:51	08:21	08:51	09:21	09:51	10:51	11:50	12:50	13:50	14:50	15:50	16:50	17:21	17:51	18:21	18:51	19:21	19:51	20:50	21:50
Rua Dr. José Joaquim de Almeida X Rua 5 de Outubro	07:22	07:52	08:22	08:52	09:22	09:52	10:52	11:51	12:51	13:51	14:51	15:51	16:51	17:22	17:52	18:22	18:52	19:22	19:52	20:51	21:51
Rua Dr. José Joaquim de Almeida N.23	07:23	07:53	08:23	08:53	09:23	09:53	10:53	11:52	12:52	13:52	14:52	15:52	16:52	17:23	17:53	18:23	18:53	19:23	19:53	20:52	21:52
Estação de Carcaveiros	07:24	07:54	08:24	08:54	09:24	09:54	10:54	11:53	12:53	13:53	14:53	15:53	16:53	17:24	17:54	18:24	18:54	19:24	19:54	20:53	21:53

Dias Úteis



Linhas MT22
Carcavelos Estação - Cascais Terminal por Manique

Ida

Estação de Carcavelos	06:10	06:55	07:25	07:55	08:25	08:55	09:25	09:55	10:25	10:55	11:25	11:55	12:25	12:55	13:25	13:55	14:25	14:55	15:25	15:55	16:25	16:55	17:25	17:55	18:25	18:55	19:25	19:55	20:25	20:49	21:15	21:45	22:15	00:15
Rua Dr. José Joaquim de Almeida N.4	06:13	06:58	07:28	07:59	08:29	08:59	09:29	09:58	10:28	10:58	11:28	11:58	12:28	12:58	13:28	13:58	14:28	14:58	15:28	15:58	16:28	16:58	17:28	17:58	18:28	18:58	19:28	19:58	20:28	20:52	21:18	21:48	22:18	00:18
Av. Nossa Senhora dos Remédios N.56	06:14	06:59	07:29	08:00	08:30	09:00	09:59	10:29	10:59	11:29	11:59	12:29	12:59	13:29	13:59	14:29	14:59	15:29	15:59	16:29	16:59	17:29	17:59	18:29	18:59	19:29	19:59	20:29	20:53	21:19	21:49	22:19	00:19	
Estrada da Alagoa N.17 - Legend	06:14	06:59	07:29	08:01	08:31	09:01	09:31	10:00	10:30	11:00	11:30	12:00	12:30	13:00	13:30	14:00	14:30	15:00	15:30	16:00	16:30	17:00	17:30	18:00	18:30	19:00	19:30	20:29	20:53	21:19	21:49	22:20	00:20	
Estrada da Alagoa N.287	06:15	07:00	07:30	08:02	08:32	09:02	09:32	10:01	10:31	11:01	11:31	12:01	12:31	13:01	13:31	14:01	14:31	15:01	15:31	16:01	16:31	17:01	17:31	18:01	18:31	19:01	19:31	20:00	20:30	20:54	21:20	21:50	00:21	
Estrada da Rebelva N.626	06:16	07:01	07:31	08:03	08:33	09:03	09:33	10:02	10:32	11:02	11:32	12:02	12:32	13:02	13:32	14:02	14:32	15:02	15:32	16:02	16:32	17:02	17:32	18:02	18:32	19:02	19:32	20:01	20:31	20:55	21:21	21:51	00:22	
Estrada da Rebelva frente N.893	06:17	07:02	07:32	08:03	08:33	09:03	09:33	10:02	10:32	11:02	11:32	12:02	12:32	13:02	13:32	14:02	14:32	15:02	15:32	16:02	16:32	17:02	17:32	18:02	18:32	19:02	19:32	20:02	20:32	20:56	21:22	21:52	00:22	
Estrada da Rebelva frente N.1081 A	06:17	07:02	07:32	08:04	08:34	09:04	09:34	10:03	10:33	11:03	11:33	12:03	12:33	13:03	13:33	14:03	14:33	15:03	15:33	16:03	16:33	17:03	17:33	18:03	18:33	19:03	19:33	20:02	20:32	20:56	21:22	21:52	00:22	
Largo de São Domingos - Brisa	06:18	07:03	07:33	08:05	08:35	09:05	09:35	10:04	10:34	11:04	11:34	12:04	12:34	13:04	13:34	14:04	14:34	15:04	15:34	16:04	16:34	17:04	17:34	18:04	18:34	19:04	19:34	20:03	20:33	20:57	21:23	21:53	00:23	
Estrada de São Domingos - Igreja	06:19	07:04	07:34	08:07	08:37	09:07	09:37	10:06	10:36	11:06	11:36	12:06	12:36	13:06	13:36	14:06	14:36	15:06	15:36	16:06	16:36	17:06	17:36	18:06	18:36	19:06	19:35	20:04	20:34	20:58	21:24	21:54	00:24	
EN 247 - Minipreço	06:20	07:05	07:35	08:08	08:38	09:08	09:38	10:06	10:36	11:06	11:36	12:06	12:36	13:06	13:36	14:06	14:36	15:06	15:36	16:06	16:36	17:06	17:36	18:06	18:36	19:06	19:35	20:05	20:29	20:55	21:21	21:51	00:25	
Av. Amélia Rodrigues frente N.77 - Cemitério	06:21	07:06	07:36	08:09	08:39	09:09	09:39	10:07	10:37	11:07	11:37	12:07	12:37	13:07	13:37	14:07	14:37	15:07	15:37	16:07	16:37	17:07	17:37	18:07	18:37	19:07	19:37	20:06	20:36	21:00	21:26	21:56	00:26	
Av. Amélia Rodrigues frente N.315	06:22	07:07	07:37	08:10	08:40	09:10	09:40	10:08	10:38	11:08	11:38	12:08	12:38	13:08	13:38	14:08	14:38	15:08	15:38	16:08	16:38	17:08	17:38	18:08	18:38	19:08	19:38	20:07	20:37	21:01	21:27	21:57	00:27	
Rua Almeida Garrett - Uid	06:23	07:07	07:37	08:11	08:41	09:11	09:41	10:09	10:39	11:09	11:39	12:09	12:39	13:09	13:39	14:09	14:39	15:09	15:39	16:09	16:39	17:09	17:39	18:09	18:39	19:09	19:39	20:07	20:37	21:01	21:27	21:57	00:27	
Av. 1 de Dezembro N.312	06:24	07:09	07:39	08:12	08:42	09:12	09:42	10:10	10:40	11:10	11:40	12:10	12:40	13:10	13:40	14:10	14:40	15:10	15:40	16:10	16:40	17:10	17:40	18:10	18:40	19:10	19:40	20:09	20:39	21:03	21:29	21:59	00:29	
Rua Manuel Vieira Rosa - Chafariz	06:24	07:09	07:39	08:13	08:43	09:13	09:43	10:11	10:41	11:11	11:41	12:11	12:41	13:11	13:41	14:11	14:41	15:11	15:41	16:11	16:41	17:11	17:41	18:11	18:41	19:11	19:41	20:09	20:39	21:03	21:29	21:59	00:29	
Rua do Rio N.10	06:25	07:10	07:40	08:14	08:44	09:14	09:44	10:12	10:42	11:12	11:42	12:12	12:42	13:12	13:42	14:12	14:42	15:12	15:42	16:12	16:42	17:12	17:42	18:12	18:42	19:12	19:42	20:10	20:40	21:04	21:30	22:00	00:30	
Rua Almeida Garrett N.22 A	06:26	07:11	07:41	08:15	08:45	09:15	09:45	10:13	10:43	11:13	11:43	12:13	12:43	13:13	13:43	14:13	14:43	15:13	15:43	16:13	16:43	17:13	17:43	18:13	18:43	19:13	19:43	20:11	20:41	21:05	21:31	22:01	00:31	
Av. Amélia Rodrigues - Pátio	06:26	07:11	07:41	08:16	08:46	09:16	09:46	10:13	10:43	11:13	11:43	12:13	12:43	13:13	13:43	14:13	14:43	15:13	15:43	16:13	16:43	17:13	17:43	18:13	18:43	19:13	19:43	20:11	20:41	21:05	21:31	22:01	00:31	
Av. Amélia Rodrigues frente Aeródromo	06:27	07:12	07:42	08:17	08:47	09:17	09:47	10:14	10:44	11:14	11:44	12:14	12:44	13:14	13:44	14:14	14:44	15:14	15:44	16:14	16:44	17:14	17:44	18:14	18:44	19:14	19:44	20:12	20:42	21:06	21:32	22:02	00:32	
Av. Amélia Rodrigues - Bairro 16 de Novembro	06:28	07:13	07:43	08:18	08:48	09:18	09:48	10:15	10:45	11:15	11:45	12:15	12:45	13:15	13:45	14:15	14:45	15:15	15:45	16:15	16:45	17:15	17:45	18:15	18:45	19:15	19:45	20:13	20:43	21:07	21:33	22:03	00:33	
Estrada da Quinta - Rotunda	06:29	07:14	07:44	08:20	08:50	09:20	09:50	10:17	10:47	11:17	11:47	12:17	12:47	13:17	13:47	14:17	14:47	15:17	15:47	16:17	16:47	17:17	17:47	18:17	18:47	19:17	19:47	20:15	20:45	21:09	21:35	22:05	00:35	
Estrada da Quinta N.148 - Laboratórios Azevedos	06:31	07:16	07:46	08:21	08:51	09:21	09:51	10:18	10:48	11:18	11:48	12:18	12:48	13:18	13:48	14:18	14:48	15:18	15:48	16:18	16:48	17:18	17:48	18:18	18:48	19:18	19:48	20:16	20:46	21:10	21:36	22:06	00:36	
Estrada da Quinta N.454	06:31	07:16	07:46	08:22	08:52	09:22	09:52	10:19	10:49	11:19	11:49	12:19	12:49	13:19	13:49	14:19	14:49	15:19	15:49	16:19	16:49	17:19	17:49	18:19	18:49	19:19	19:49	20:16	20:46	21:10	21:36	22:06	00:36	
Estrada da Quinta frente Quinta de Manique	06:32	07:17	07:47	08:23	08:53	09:23	09:53	10:20	10:50	11:20	11:50	12:20	12:50	13:20	13:50	14:20	14:50	15:20	15:50	16:20	16:50	17:20	17:50	18:20	18:50	19:20	19:49	20:17	20:47	21:11	21:37	22:07	00:37	
Estrada da Quinta N.898 - Sociedade	06:33	07:18	07:48	08:24	08:54	09:24	09:54	10:21	10:51	11:21	11:51	12:21	12:51	13:21	13:51	14:21	14:51	15:21	15:51	16:21	16:51	17:21	17:51	18:21	18:50	19:20	19:50	20:18	20:48	21:12	21:38	22:08	00:38	
Calçada do Rio frente N.99 A	06:34	07:19	07:49	08:25	08:55	09:25	09:55	10:21	10:51	11:21	11:51	12:21	12:51	13:21	13:51	14:21	14:51	15:21	15:51	16:21	16:51	17:21	17:51	18:20	18:50	19:20	19:50	20:18	20:49	21:13	21:39	22:09	00:39	
Estrada de Manique N.446	06:34	07:19	07:49	08:26	08:56	09:26	09:56	10:22	10:52	11:22	11:52	12:22	12:52	13:22	13:52	14:22	14:52	15:22	15:52	16:22	16:52	17:22	17:52	18:22	18:52	19:22	19:52	20:19	20:49	21:13	21:39	22:09	00:39	

Das Voltas

Rua da Fonte da Carreira N.48	07:38	08:28	09:13	10:41	11:26	12:11	12:56	13:41	14:26	15:11	15:56	16:41	17:26	18:11	18:56	19:39	20:24	21:24	22:23	23:23	00:23	01:23		
Rua da Fonte da Carreira N.350	-	07:39	08:28	09:13	10:41	11:26	12:11	12:56	13:41	14:26	15:11	15:56	16:41	17:26	18:11	18:56	19:40	20:25	21:25	22:24	23:24	00:24	01:24	
Rua da Fonte da Carreira X Rua Tristão Vaz Teixeira	-	07:39	08:29	09:14	10:42	11:27	12:12	12:57	13:42	14:27	15:12	15:57	16:42	17:27	18:12	18:57	19:40	20:25	21:25	22:24	23:24	00:24	01:24	
Rua de São Francisco frente N.9 B - Largo da Adroana	-	07:40	08:30	09:15	10:43	11:28	12:13	12:58	13:43	14:28	15:13	15:58	16:43	17:28	18:13	18:58	19:41	20:26	21:26	22:25	23:25	00:25	01:25	
Rua de São Francisco N.946	-	07:40	08:31	09:16	10:41	11:29	12:14	12:59	13:44	14:29	15:14	15:59	16:44	17:29	18:14	18:59	19:42	20:27	21:27	22:25	23:25	00:25	01:25	
Rua de São Francisco N.660 - Scotturb	-	07:41	08:32	09:17	10:42	11:29	12:14	12:59	13:44	14:29	15:14	15:59	16:44	17:29	18:14	18:59	19:42	20:27	21:27	22:26	23:26	00:26	01:26	
Rua de São Francisco - Netjets	-	07:42	08:32	09:17	10:42	11:30	12:15	13:00	13:45	14:30	15:15	16:00	16:45	17:30	18:15	19:00	19:43	20:28	21:28	22:27	23:27	00:27	01:27	
Rua de São Francisco X	-	07:42	08:33	09:18	10:43	11:31	12:16	13:01	13:46	14:31	15:16	16:01	16:46	17:31	18:16	19:01	19:44	20:29	21:29	22:27	23:27	00:27	01:27	
Rua dos Selões - Bombas	-	07:42	08:33	09:18	10:43	11:31	12:16	13:01	13:46	14:31	15:16	16:01	16:46	17:31	18:16	19:01	19:44	20:29	21:29	22:27	23:27	00:27	01:27	
CascaShopping (frente)	06:50	07:20	07:43	08:34	09:19	10:04	10:46	11:31	12:16	13:01	13:46	14:31	15:16	16:01	16:46	17:31	18:16	19:01	19:44	20:29	21:29	22:28	00:28	01:28
Rua Cesaltina Filho Gouveia N.713	06:52	07:22	07:45	08:36	09:21	10:06	10:49	11:34	12:19	13:04	13:49	14:34	15:19	16:04	16:49	17:34	18:19	19:04	19:46	20:31	21:31	22:30	00:30	00:30
Rua Cesaltina Filho Gouveia N.399 A	06:54	07:23	07:46	08:38	09:23	10:08	10:50	11:35	12:20	13:05	13:50	14:35	15:20	16:05	16:50	17:35	18:20	19:05	19:48	20:33	21:33	22:31	00:31	00:31
Rua de Cascais - Largo	06:54	07:24	07:47	08:39	09:24	10:09	10:51	11:36	12:21	13:06	13:51	14:36	15:21	16:06	16:51	17:36	18:21	19:06	19:48	20:33	21:33	22:32	00:32	00:32
Rua de Cascais - GNR	06:55	07:25	07:48	08:39	09:24	10:09	10:52	11:37	12:22	13:07	13:52	14:37	15:22	16:07	16:52	17:37	18:22	19:07	19:49	20:34	21:34	22:33	00:33	00:33
Hospital de Cascais	06:55	07:25	07:48	08:40	09:25	10:10	10:52	11:37	12:22	13:07	13:52	14:37	15:22	16:07	16:52	17:37	18:22	19:07	19:50	20:35	21:35	22:33	00:33	00:33
Estrada das Tojas - Stand Automóvel	06:57	07:27	07:50	08:42	09:27	10:12	10:54	11:39	12:24	13:09	13:54	14:39	15:24	16:09	16:54	17:39	18:24	19:09	19:52	20:37	21:37	22:35	00:35	00:35
Estrada das Tojas frente N.520	06:59	07:29	07:52	08:44	09:29	10:14	10:56	11:41	12:26	13:11	13:56	14:41	15:26	16:11	16:56	17:41	18:26	19:11	19:53	20:38	21:38	22:37	00:37	00:37
Estrada das Tojas N.2	07:00	07:30	07:53	08:46	09:31	10:16	10:57	11:42	12:27	13:12	13:57	14:42	15:27	16:12	16:57	17:42	18:27	19:12	19:54	20:39	21:39	22:37	00:37	00:37
Estrada das Tojas Lt. 101	07:00	07:30	07:53	08:47	09:32	10:16	10:58	11:43	12:28	13:13	13:58	14:43	15:28	16:13	16:58	17:43	18:28	19:13	19:55	20:40	21:40	22:38	00:38	00:38
Rua das Padarias N.83 - Panisol	07:01	07:31	07:54	08:48	09:33	10:17	10:59	11:44	12:29	13:14	13:59	14:44	15:29	16:14	16:59	17:44	18:29	19:14	19:56	20:41	21:41	22:39	00:39	00:39
Estrada de Alvide - Largo	07:02	07:32	07:55	08:48	09:33	10:18	11:00	11:45	12:30	13:15	14:00	14:45	15:30	16:15	17:00	17:45	18:30	19:15	19:57	20:42	21:42	22:40	00:40	00:40
Rua de São Bernardo X Rua Mário Viegas	07:04	07:34	07:57	08:51	09:36	10:20	11:02	11:47	12:32	13:17	14:02	14:47	15:32	16:17	17:02	17:47	18:32	19:17	19:59	20:44	21:44	22:42	00:42	00:42
Rua do Cobre X Rua do Molinho	07:06	07:36	07:59	08:53	09:38	10:23	11:04	11:49	12:34	13:19	14:04	14:49	15:34	16:19	17:04	17:49	18:34	19:19	20:01	20:46	21:46	22:44	00:44	00:44
Rua do Cobre N.477	07:06	07:36	07:59	08:54	09:39	10:23	11:05	11:50	12:35	13:20	14:05	14:50	15:35	16:20	17:05	17:50	18:35	19:20	20:01	20:46	21:46	22:44	00:44	00:44
Rua Carlos Bonvalot frente Escola	07:07	07:37	08:00	08:55	09:40	10:24	11:05	11:50	12:35	13:20	14:05	14:50	15:35	16:20	17:05	17:50	18:35	19:20	20:02	20:47	21:47	22:45	00:45	00:45
Rua Carlos Reis N.9	07:08	07:38	08:01	08:55	09:40	10:25	11:06	11:51	12:36	13:21	14:06	14:51	15:36	16:21	17:06	17:51	18:36	19:21	20:03	20:48	21:48	22:46	00:46	00:46
Rua Eça de Queirós - Renault	07:08	07:38	08:01	08:56	09:41	10:26	11:07	11:52	12:37	13:22	14:07	14:52	15:37	16:22	17:07	17:52	18:37	19:22	20:03	20:48	21:48	22:46	00:46	00:46
Rua Eça de Queirós N.117	07:09	07:39	08:02	08:57	09:42	10:27	11:08	11:53	12:38	13:23	14:08	14:53	15:38	16:23	17:08	17:53	18:38	19:23	20:04	20:49	21:49	22:47	00:47	00:47
Av. Eng. Adelinho Amaro da Costa - Bombelros	07:10	07:40	08:03	08:58	09:43	10:27	11:08	11:53	12:38	13:23	14:08	14:53	15:38	16:23	17:08	17:53	18:38	19:23	20:05	20:50	21:50	22:48	00:48	00:48
Rua Eng. António Castelo Branco	07:10	07:40	08:03	08:59	09:44	10:28	11:09	11:54	12:39	13:24	14:09	14:54	15:39	16:24	17:09	17:54	18:39	19:24	20:05	20:50	21:50	22:48	00:48	00:48
Rua Eng. António Castelo Branco - Philips	07:11	07:41	08:04	08:59	09:44	10:29	11:10	11:55	12:40	13:25	14:10	14:55	15:40	16:25	17:10	17:55	18:40	19:25	20:06	20:51	21:51	22:49	00:49	00:49
Rua Jayme Thompson N.309 frente Escola	07:11	07:41	08:04	09:00	09:45	10:30	11:10	11:55	12:40	13:25	14:10	14:55	15:40	16:25	17:10	17:55	18:40	19:25	20:07	20:52	21:52	22:49	00:49	00:49
Av. 25 de Abril - Cidadela	07:12	07:42	08:05	09:01	09:46	10:30	11:11	11:56	12:41	13:26	14:11	14:56	15:41	16:26	17:11	17:56	18:41	19:26	20:07	20:52	21:52	22:50	00:50	00:50
Av. Marginal - Chaves do Arceiro	07:13	07:43	08:06	09:02	09:47	10:31	11:12	11:57	12:42	13:27	14:12	14:57	15:42	16:27	17:12	17:57	18:42	19:27	20:08	20:53	21:53	22:51	00:51	00:51
Av. Costa Pinto - Terminal de Cascais	07:14	07:44	08:07	09:03	09:48	10:33	11:13	11:58	12:43	13:28	14:13	14:58	15:43	16:28	17:13	17:58	18:43	19:28	20:09	20:54	21:54	22:52	00:52	00:52

Sábados, Domingos e Feriados





Volta

Av. Costa Pinto - Terminal de Cascais	07:25	08:05	08:35	09:05	09:35	10:05	11:05	11:35	12:05	12:35	13:05	13:35	14:05	14:35	15:05	15:35	16:05	16:40	17:05	17:40	18:05	18:40	19:05	19:40	20:05	20:40	21:15	21:45	22:15	00:15	
Av. D. Pedro I - Mercado	07:25	08:05	08:35	09:05	09:35	10:05	10:35	11:05	11:35	12:05	12:35	13:05	13:35	14:05	14:35	15:05	15:35	16:05	16:40	17:05	17:40	18:05	18:40	19:05	19:40	20:05	20:40	21:15	21:45	22:15	00:15
Av. Eng. Adelino Amaro da Costa Frente Cidadela	07:27	08:07	08:37	09:07	09:37	10:07	10:37	11:07	11:37	12:07	12:37	13:07	13:37	14:07	14:37	15:07	15:37	16:07	16:42	17:07	17:42	18:07	18:42	19:07	19:42	20:07	20:41	21:17	21:47	22:17	00:17
Av. Eng. Adelino Amaro da Costa N.310	07:27	08:07	08:37	09:08	09:38	10:08	10:38	11:08	11:38	12:08	12:38	13:08	13:38	14:08	14:38	15:08	15:38	16:08	16:43	17:08	17:43	18:08	18:43	19:08	19:43	20:08	20:42	21:17	21:47	22:17	00:18
Av. Eng. Adelino Amaro da Costa Lt. 1.A	07:28	08:08	08:38	09:09	09:39	10:09	10:39	11:09	11:39	12:09	12:39	13:09	13:39	14:09	14:39	15:09	15:39	16:09	16:44	17:09	17:44	18:09	18:44	19:09	19:44	20:09	20:43	21:18	21:48	22:18	00:18
Av. Eng. Adelino Amaro da Costa Frente Bombeiros	07:29	08:09	08:39	09:10	09:40	10:10	10:40	11:10	11:39	12:09	12:39	13:09	13:39	14:09	14:39	15:09	15:39	16:09	16:44	17:09	17:44	18:09	18:44	19:09	19:44	20:09	20:43	21:19	21:49	22:19	00:19
Rua Eça de Queiroz Frente N.125	07:29	08:09	08:39	09:11	09:41	10:11	10:41	11:10	11:40	12:10	12:40	13:10	13:40	14:10	14:41	15:11	15:41	16:11	16:45	17:10	17:45	18:10	18:45	19:10	19:45	20:10	20:44	21:20	21:50	22:20	00:20
Rua Júlio Dantas N.45	07:30	08:10	08:40	09:12	09:42	10:12	10:42	11:11	11:41	12:11	12:41	13:11	13:41	14:11	14:41	15:11	15:41	16:11	16:46	17:11	17:46	18:11	18:46	19:11	19:46	20:11	20:45	21:20	21:50	22:20	00:21
Rua Júlio Dantas N.12	07:31	08:11	08:41	09:13	09:43	10:13	10:43	11:12	11:42	12:12	12:42	13:12	13:42	14:12	14:42	15:12	15:42	16:12	16:47	17:12	17:47	18:12	18:47	19:12	19:47	20:12	20:46	21:21	21:51	22:21	00:22
Rua do Cobre N.156	07:32	08:12	08:42	09:13	09:43	10:13	10:43	11:12	11:42	12:12	12:42	13:12	13:42	14:12	14:42	15:12	15:42	16:12	16:47	17:12	17:47	18:12	18:47	19:12	19:47	20:12	20:46	21:21	21:51	22:21	00:22
Rua do Cobre N.222.A	07:32	08:12	08:42	09:14	09:44	10:14	10:44	11:13	11:43	12:13	12:43	13:13	13:43	14:13	14:43	15:13	15:43	16:13	16:48	17:13	17:48	18:13	18:48	19:13	19:48	20:13	20:47	21:22	21:52	22:22	00:23
Alto do Cobre - Tanques	07:33	08:13	08:43	09:15	09:45	10:15	10:45	11:14	11:44	12:14	12:44	13:14	13:44	14:14	14:44	15:14	15:44	16:14	16:49	17:14	17:49	18:14	18:49	19:14	19:49	20:14	20:47	21:23	21:53	22:23	00:24
Alto do Cobre N.1.1 X Rua do Alto	07:34	08:14	08:44	09:16	09:46	10:16	10:46	11:15	11:45	12:15	12:45	13:15	13:45	14:15	14:45	15:15	15:45	16:15	16:50	17:15	17:50	18:15	18:50	19:15	19:50	20:15	20:48	21:24	21:54	22:24	00:25
Rua de Angola Bloco 3	07:34	08:14	08:44	09:17	09:47	10:17	10:47	11:16	11:46	12:16	12:46	13:16	13:46	14:16	14:46	15:16	15:46	16:16	16:51	17:16	17:51	18:16	18:51	19:16	19:50	20:15	20:49	21:25	21:55	22:25	00:25
Rua de São José X Rua Mário Viegas	07:36	08:16	08:46	09:19	09:49	10:19	10:49	11:17	11:47	12:17	12:47	13:17	13:47	14:17	14:47	15:17	15:47	16:17	16:52	17:17	17:52	18:17	18:52	19:17	19:52	20:17	20:50	21:26	21:56	22:26	00:27
Estrada de Alvide - Largo	07:37	08:17	08:47	09:21	09:51	10:21	10:51	11:19	11:49	12:19	12:49	13:19	13:49	14:19	14:49	15:19	15:49	16:19	16:54	17:19	17:54	18:19	18:54	19:19	19:54	20:19	20:51	21:28	21:58	22:28	00:29
Rua das Pedrarias frente Escola	07:38	08:18	08:48	09:22	09:52	10:22	10:52	11:20	11:50	12:20	12:50	13:20	13:50	14:20	14:50	15:20	15:50	16:20	16:55	17:20	17:55	18:20	18:55	19:19	19:54	20:19	20:52	21:29	21:59	22:29	00:30
Rua das Tojas frente N.101.A	07:39	08:19	08:49	09:22	09:52	10:22	10:52	11:20	11:50	12:20	12:50	13:20	13:50	14:20	14:50	15:20	15:50	16:20	16:55	17:20	17:55	18:20	18:55	19:19	19:54	20:19	20:52	21:29	21:59	22:29	00:30
Rua das Tojas frente N.2 X Rua Bocage	07:39	08:19	08:49	09:23	09:53	10:23	10:53	11:21	11:51	12:21	12:51	13:21	13:51	14:21	14:51	15:21	15:51	16:21	16:56	17:21	17:56	18:21	18:56	19:21	19:56	20:21	20:54	21:30	21:59	22:29	00:31
Rua das Tojas N.148 - O Lamego	07:40	08:20	08:50	09:24	09:54	10:24	10:54	11:22	11:52	12:22	12:52	13:22	13:52	14:22	14:52	15:22	15:52	16:22	16:57	17:22	17:57	18:22	18:57	19:22	19:57	20:22	20:54	21:30	21:59	22:29	00:32
Rua das Tojas N.148 - O Lamego	07:41	08:21	08:51	09:25	09:55	10:25	10:55	11:23	11:53	12:23	12:53	13:23	13:53	14:23	14:53	15:23	15:53	16:23	16:58	17:23	17:58	18:23	18:58	19:23	19:58	20:23	20:55	21:31	21:59	22:29	00:33
Rua das Tojas - Restaurante Américo	07:43	08:23	08:53	09:28	09:58	10:28	10:58	11:25	11:55	12:25	12:55	13:25	13:55	14:25	14:55	15:25	15:55	16:25	17:00	17:25	18:00	18:25	19:00	19:25	20:00	20:25	20:56	21:33	21:59	22:33	00:34
Hospital de Cascais	07:45	08:25	08:55	09:31	10:01	10:31	11:01	11:27	11:57	12:27	12:57	13:27	13:57	14:27	14:57	15:27	15:57	16:27	17:02	17:27	18:02	18:27	19:02	19:27	20:02	20:27	20:58	21:34	21:59	22:34	00:36
Rua de Cascais N.392 Frente GMR	07:45	08:25	08:55	09:31	10:01	10:31	11:01	11:27	11:57	12:27	12:57	13:27	13:57	14:27	14:57	15:27	15:57	16:27	17:02	17:27	18:02	18:27	19:02	19:27	20:02	20:27	20:58	21:34	21:59	22:34	00:36
Rua de Cascais - Largo	07:46	08:26	08:56	09:31	10:01	10:31	11:01	11:27	11:57	12:27	12:57	13:27	13:57	14:27	14:57	15:27	15:57	16:27	17:02	17:27	18:02	18:27	19:02	19:27	20:02	20:27	20:58	21:34	21:59	22:34	00:36
Rua de Cascais - Largo	07:46	08:26	08:56	09:32	10:02	10:32	11:02	11:29	11:59	12:29	12:59	13:29	13:59	14:29	14:59	15:29	15:59	16:29	17:04	17:29	18:04	18:29	19:04	19:29	20:04	20:29	21:00	21:36	21:59	22:36	00:37
Rua Cesarina Filho Gouveia - Praça Salgadas	07:47	08:27	08:57	09:33	10:03	10:33	11:03	11:30	12:00	12:30	13:00	13:30	14:00	14:30	15:00	15:30	16:00	16:30	17:05	17:30	18:05	18:30	19:05	19:29	20:04	20:29	21:00	21:36	21:59	22:36	00:38
CascaisShopping	07:48	08:28	08:58	09:34	10:04	10:34	11:04	11:31	12:01	12:31	13:01	13:31	14:01	14:31	15:01	15:31	16:01	16:31	17:06	17:31	18:06	18:31	19:06	19:30	20:05	20:30	21:01	21:37	21:59	22:38	00:39

Dias Úteis



Localização	05:08	05:38	06:03	06:23	06:54	07:13	07:28	07:50	08:30	09:00	09:37	10:07	10:37	11:07	11:33	12:03	12:33	13:03	13:33	14:03	14:33	15:03	15:33	16:03	16:33	17:08	17:33	18:08	18:33	19:08	19:33	20:08	20:33	21:03	21:39	22:00	00:40
Rotunda Fernanda Mouzinho de Albuquerque N.5	05:09	05:39	06:04	06:24	06:55	07:14	07:29	07:51	08:31	09:01	09:38	10:08	10:38	11:08	11:34	12:04	12:34	13:04	13:34	14:04	14:34	15:04	15:34	16:04	16:34	17:09	17:34	18:09	18:34	19:09	19:34	20:09	20:34	21:04	21:40	22:40	23:41
Rua de São Francisco X	05:09	05:39	06:04	06:24	06:55	07:14	07:29	07:51	08:31	09:01	09:39	10:09	10:39	11:09	11:35	12:05	12:35	13:05	13:35	14:05	14:35	15:05	15:35	16:05	16:35	17:10	17:35	18:10	18:35	19:10	19:34	20:09	20:34	21:04	21:41	22:41	23:41
Rua de São Francisco frente Netjets	05:10	05:40	06:05	06:25	06:56	07:15	07:30	07:53	08:33	09:03	09:40	10:10	10:40	11:10	11:36	12:06	12:36	13:06	13:36	14:06	14:36	15:06	15:36	16:06	16:36	17:11	17:36	18:11	18:36	19:10	19:36	20:11	20:36	21:06	21:42	22:42	23:43
Rua de São Francisco frente N.660	05:11	05:41	06:06	06:26	06:57	07:16	07:31	07:53	08:33	09:03	09:41	10:11	10:41	11:11	11:37	12:07	12:37	13:07	13:37	14:07	14:37	15:07	15:37	16:07	16:37	17:12	17:37	18:12	18:37	19:12	19:37	20:12	20:37	21:07	21:44	22:44	23:44
Rua de São Francisco frente N.346 A	05:12	05:42	06:07	06:27	06:58	07:17	07:32	07:54	08:34	09:04	09:42	10:12	10:42	11:12	11:38	12:08	12:38	13:08	13:38	14:08	14:38	15:08	15:38	16:08	16:38	17:13	17:38	18:13	18:38	19:13	19:37	20:12	20:37	21:07	21:44	22:44	23:44
Rua de São Francisco N.9 - Largo da Adroana	05:13	05:43	06:08	06:28	07:00	07:18	07:33	07:55	08:35	09:05	09:43	10:13	10:43	11:13	11:39	12:09	12:39	13:09	13:39	14:09	14:39	15:09	15:39	16:09	16:39	17:14	17:39	18:14	18:39	19:14	19:39	20:14	20:39	21:09	21:46	22:46	23:46
Rua Fonte da Carreira	05:14	05:44	06:09	06:29	07:00	07:19	07:34	07:56	08:36	09:06	09:45	10:15	10:45	11:15	11:40	12:10	12:40	13:10	13:40	14:10	14:40	15:10	15:40	16:10	16:40	17:15	17:40	18:15	18:40	19:15	19:40	20:15	20:40	21:09	21:46	22:46	23:47
Rua Fonte da Carreira frente N.10	05:15	05:45	06:10	06:30	07:02	07:20	07:35	07:58	08:38	09:08	09:47	10:17	10:47	11:17	11:42	12:12	12:42	13:12	13:42	14:12	14:42	15:12	15:42	16:12	16:42	17:17	17:42	18:17	18:42	19:17	19:41	20:16	20:41	21:10	21:47	22:47	23:49
Rua Fonte da Carreira frente Maria Fátima	05:16	05:46	06:11	06:31	07:03	07:21	07:36	07:58	08:38	09:08	09:48	10:18	10:48	11:18	11:43	12:13	12:43	13:13	13:43	14:13	14:43	15:13	15:43	16:13	16:43	17:18	17:43	18:18	18:43	19:18	19:43	20:18	20:43	21:11	21:48	22:48	23:50
Rua Fonte da Carreira frente N.417 - Vivenda São José	05:17	05:47	06:12	06:32	07:03	07:22	07:37	07:59	08:39	09:09	09:49	10:19	10:49	11:19	11:44	12:14	12:44	13:14	13:44	14:14	14:44	15:14	15:44	16:14	16:44	17:19	17:44	18:19	18:44	19:19	19:44	20:19	20:44	21:12	21:49	22:49	23:51
Estrada de Manique - Largo de Manique	05:18	05:48	06:13	06:33	07:05	07:23	07:38	08:01	08:41	09:11	09:50	10:20	10:50	11:20	11:45	12:15	12:45	13:15	13:45	14:15	14:45	15:15	15:45	16:15	16:45	17:20	17:45	18:20	18:45	19:20	19:44	20:19	20:44	21:12	21:50	22:50	23:51
Estrada da Quinta frente N.681 A	05:19	05:49	06:14	06:34	07:06	07:24	07:39	08:01	08:41	09:11	09:51	10:21	10:51	11:21	11:46	12:16	12:46	13:16	13:46	14:16	14:46	15:16	15:46	16:16	16:46	17:21	17:46	18:21	18:46	19:21	19:45	20:20	20:45	21:13	21:51	22:51	23:52
Estrada da Quinta - Rotunda	05:20	05:50	06:15	06:35	07:07	07:25	07:40	08:03	08:43	09:13	09:53	10:23	10:53	11:23	11:47	12:17	12:47	13:17	13:47	14:17	14:47	15:17	15:47	16:17	16:47	17:22	17:47	18:22	18:47	19:22	19:47	20:22	20:47	21:15	21:52	22:52	23:53
Av. Amália Rodrigues - Bairro 16 de Novembro	05:21	05:51	06:16	06:36	07:08	07:26	07:41	08:03	08:43	09:13	09:54	10:24	10:54	11:24	11:48	12:18	12:48	13:18	13:48	14:18	14:48	15:18	15:48	16:18	16:48	17:23	17:48	18:23	18:48	19:23	19:47	20:22	20:47	21:15	21:53	22:53	23:54
Av. Amália Rodrigues - Aeródromo	05:22	05:52	06:17	06:37	07:09	07:27	07:42	08:05	08:45	09:15	09:56	10:26	10:56	11:26	11:50	12:20	12:50	13:20	13:50	14:20	14:50	15:20	15:50	16:20	16:50	17:25	17:50	18:25	18:50	19:25	19:50	20:25	20:50	21:18	21:54	22:54	23:56
Av. Amália Rodrigues frente Prisão de Tires	05:23	05:53	06:18	06:38	07:10	07:28	07:43	08:06	08:46	09:16	09:57	10:27	10:57	11:27	11:50	12:20	12:50	13:20	13:50	14:20	14:50	15:20	15:50	16:20	16:50	17:25	17:50	18:25	18:50	19:25	19:50	20:25	20:50	21:18	21:54	22:54	23:56
Largo dos Duartes - Farmácia	05:24	05:54	06:19	06:39	07:11	07:29	07:44	08:07	08:47	09:17	09:58	10:28	10:58	11:28	11:52	12:22	12:52	13:22	13:52	14:22	14:52	15:22	15:52	16:22	16:52	17:27	17:52	18:27	18:52	19:27	19:51	20:26	20:51	21:19	21:55	22:55	23:57
Rua Manuel Vieira Rosa frente N.158	05:25	05:55	06:20	06:40	07:12	07:30	07:45	08:08	08:48	09:18	09:59	10:29	10:59	11:29	11:53	12:23	12:53	13:23	13:53	14:23	14:53	15:23	15:53	16:23	16:53	17:28	17:53	18:28	18:53	19:28	19:52	20:27	20:52	21:19	21:57	22:57	23:58
Av. Amália Rodrigues N.485	05:26	05:56	06:21	06:41	07:13	07:31	07:46	08:08	08:48	09:18	10:00	10:30	11:00	11:30	11:54	12:24	12:54	13:24	13:54	14:24	14:54	15:24	15:54	16:24	16:54	17:29	17:54	18:29	18:54	19:29	19:53	20:28	20:53	21:20	21:58	22:58	23:59
Av. Amália Rodrigues N.219	05:27	05:57	06:22	06:42	07:14	07:32	07:47	08:09	08:49	09:19	10:01	10:31	11:01	11:31	11:54	12:24	12:54	13:24	13:54	14:24	14:54	15:24	15:54	16:24	16:54	17:29	17:54	18:29	18:54	19:29	19:54	20:29	20:54	21:21	21:59	22:59	00:00
EN 249 - Cemitério de São Domingos de Rana	05:28	05:58	06:23	06:43	07:15	07:33	07:48	08:10	08:50	09:20	10:03	10:33	11:03	11:33	11:56	12:26	12:56	13:26	13:56	14:26	14:56	15:26	15:56	16:26	16:56	17:31	17:56	18:31	18:56	19:31	19:55	20:30	20:55	21:22	22:00	00:01	
Estrada de São Domingos frente Brisa	05:29	05:59	06:24	06:44	07:16	07:34	07:49	08:11	08:51	09:21	10:04	10:34	11:04	11:34	11:57	12:27	12:57	13:27	13:57	14:27	14:57	15:27	15:57	16:27	16:57	17:32	17:57	18:32	18:57	19:32	19:56	20:31	20:56	22:01	23:01	00:02	
Largo de São Domingos de Rana - Igreja	05:30	06:00	06:25	06:45	07:17	07:35	07:50	08:13	08:53	09:23	10:06	10:36	11:06	11:36	11:59	12:29	12:59	13:29	13:59	14:29	14:59	15:29	15:59	16:29	16:59	17:34	17:59	18:34	18:59	19:34	19:58	20:33	20:58	22:02	23:02	00:03	
Estrada da Rebelva N.961	05:31	06:01	06:26	06:46	07:18	07:36	07:51	08:14	08:54	09:24	10:07	10:37	11:07	11:37	12:00	12:30	13:00	13:30	14:00	14:30	15:00	15:30	16:00	16:30	17:00	17:35	18:00	18:35	19:00	19:35	19:59	20:34	20:59	22:03	23:03	00:04	
Estrada da Rebelva N.629	05:32	06:02	06:27	06:47	07:19	07:37	07:52	08:15	08:55	09:25	10:08	10:38	11:08	11:38	12:01	12:31	13:01	13:31	14:01	14:31	15:01	15:31	16:01	16:31	17:01	17:36	18:01	18:36	19:01	19:36	20:00	20:35	21:00	22:04	23:04	00:05	
Estrada da Alagoa frente Centro Comunitário	05:33	06:03	06:28	06:48	07:20	07:38	07:53	08:16	08:56	09:26	10:09	10:39	11:09	11:39	12:02	12:32	13:02	13:32	14:02	14:32	15:02	15:32	16:02	16:32	17:02	17:37	18:02	18:37	19:02	19:36	20:01	20:36	21:01	22:05	23:05	00:06	
Av. Nossa Senhora dos Remédios N.53	05:34	06:04	06:29	06:49	07:21	07:39	07:54	08:17	08:57	09:27	10:10	10:41	11:11	11:41	12:03	12:33	13:03	13:33	14:03	14:33	15:03	15:33	16:03	16:33	17:03	17:38	18:03	18:38	19:03	19:38	20:02	20:37	21:02	22:07	23:07	00:08	
Rua Dr. José Joaquim de Almeida X Rua 5 de Outubro																																					
Rua Dr. José Joaquim de Almeida N.23																																					

Rotunda Fernand Mouzinho de Albuquerque N.5	05:48	06:17	06:50	07:26	08:16	08:46	09:31	10:16	11:01	11:46	12:31	13:16	14:01	14:46	15:31	16:14	16:59	17:44	18:28	19:13	19:58	20:43	21:28	22:14	23:24	00:28
Rua de São Francisco X	05:48	06:17	06:50	07:26	08:16	08:46	09:31	10:16	11:01	11:46	12:31	13:16	14:01	14:46	15:31	16:15	17:00	17:45	18:29	19:14	19:59	20:44	21:28	22:14	23:24	00:28
Rua de São Francisco frente Neijets	05:49	06:18	06:51	07:27	08:17	08:47	09:32	10:17	11:02	11:47	12:32	13:17	14:02	14:47	15:32	16:15	17:00	17:45	18:29	19:14	19:59	20:44	21:29	22:25	23:25	00:29
Rua de São Francisco frente N.660	05:50	06:19	06:52	07:28	08:18	08:48	09:33	10:18	11:03	11:48	12:33	13:18	14:03	14:48	15:33	16:16	17:01	17:46	18:30	19:15	20:00	20:45	21:30	22:26	23:26	00:30
Rua de São Francisco frente N.346 A	05:50	06:19	06:52	07:28	08:18	08:49	09:34	10:19	11:04	11:49	12:34	13:19	14:04	14:49	15:34	16:17	17:02	17:47	18:31	19:16	20:01	20:46	21:31	22:27	23:27	00:31
Rua de São Francisco N.9 - Largo da Adroana	05:51	06:20	06:53	07:29	08:19	08:49	09:34	10:19	11:04	11:49	12:34	13:19	14:04	14:49	15:34	16:17	17:02	17:47	18:31	19:16	20:01	20:46	21:32	22:27	23:27	00:32
Rua Fonte da Carreira	05:51	06:20	06:54	07:30	08:20	08:50	09:35	10:20	11:05	11:50	12:35	13:20	14:05	14:50	15:35	16:18	17:03	17:48	18:32	19:17	20:02	20:47	21:32	22:28	23:28	00:32
Rua Fonte da Carreira frente Maria Farinha	05:52	06:21	06:54	07:30	08:20	08:51	09:36	10:21	11:06	11:51	12:36	13:21	14:06	14:51	15:36	16:19	17:04	17:49	18:33	19:18	20:03	20:48	21:34	22:29	23:29	00:33
Rua Fonte da Carreira frente N.10	05:52	06:21	06:55	07:31	08:21	08:51	09:36	10:21	11:06	11:51	12:36	13:21	14:06	14:51	15:36	16:19	17:04	17:49	18:33	19:18	20:03	20:48	21:34	22:29	23:29	00:33
Estrada de Manique N.417 - Vivenda São José	05:53	06:22	06:56	07:32	08:22	08:52	09:37	10:22	11:07	11:52	12:37	13:22	14:07	14:52	15:37	16:20	17:05	17:50	18:34	19:19	20:04	20:49	21:35	22:30	23:30	00:34
Estrada de Manique - Largo de Manique	05:54	06:24	06:57	07:33	08:23	08:54	09:39	10:24	11:09	11:54	12:39	13:24	14:09	14:54	15:39	16:21	17:06	17:51	18:35	19:20	20:05	20:50	21:36	22:31	23:31	00:36
Estrada da Quinta frente N.681 A	05:55	06:24	06:58	07:34	08:24	08:54	09:39	10:24	11:09	11:54	12:39	13:24	14:09	14:54	15:39	16:22	17:07	17:52	18:36	19:21	20:06	20:51	21:37	22:32	23:32	00:37
Estrada da Quinta N.451	05:55	06:25	06:58	07:34	08:24	08:55	09:40	10:25	11:10	11:55	12:40	13:25	14:10	14:55	15:40	16:23	17:08	17:53	18:36	19:21	20:06	20:51	21:38	22:33	23:33	00:38
Estrada da Quinta frente Laboratórios Azevedos	05:56	06:26	06:59	07:35	08:25	08:56	09:41	10:26	11:11	11:56	12:41	13:26	14:11	14:56	15:41	16:23	17:08	17:53	18:37	19:22	20:07	20:52	21:39	22:34	23:34	00:39
Estrada de Quinta - Rotunda	05:56	06:26	07:00	07:36	08:26	08:57	09:42	10:27	11:12	11:57	12:42	13:27	14:12	14:57	15:42	16:24	17:09	17:54	18:38	19:23	20:08	20:53	21:39	22:34	23:34	00:39
Av. Amália Rodrigues - Bairro 16 de Novembro	05:57	06:27	07:00	07:36	08:26	08:57	09:42	10:27	11:12	11:57	12:42	13:27	14:12	14:57	15:42	16:25	17:10	17:55	18:38	19:23	20:08	20:53	21:40	22:35	23:35	00:40
Av. Amália Rodrigues - Aercórfomo	05:58	06:28	07:02	07:38	08:28	08:59	09:44	10:29	11:14	11:59	12:44	13:29	14:14	14:59	15:44	16:26	17:11	17:56	18:40	19:25	20:10	20:55	21:42	22:37	23:37	00:42
Av. Amália Rodrigues frente Prisão de Tires	05:59	06:29	07:02	07:38	08:28	08:59	09:44	10:29	11:14	11:59	12:44	13:29	14:14	14:59	15:44	16:27	17:12	17:57	18:40	19:25	20:10	20:55	21:42	22:37	23:37	00:42
Av. Amália Rodrigues frente Prisão de Tires	05:59	06:30	07:03	07:39	08:29	09:00	09:45	10:30	11:15	12:00	12:45	13:30	14:15	15:00	15:45	16:27	17:12	17:57	18:41	19:26	20:11	20:56	21:43	22:38	23:38	00:43
Av. Amália Rodrigues N.1097 - 4 Estradas	06:00	06:30	07:04	07:40	08:30	09:01	09:46	10:31	11:16	12:01	12:46	13:31	14:16	15:01	15:46	16:28	17:13	17:58	18:42	19:27	20:12	20:57	21:44	22:39	23:39	00:44
Largo dos Duartes - Farmácia	06:01	06:31	07:05	07:41	08:31	09:02	09:47	10:32	11:17	12:02	12:47	13:32	14:17	15:02	15:47	16:29	17:14	17:59	18:42	19:27	20:12	20:57	21:45	22:40	23:40	00:45
Rua Manuel Vieira Rosa frente N.158	06:02	06:32	07:06	07:42	08:32	09:03	09:48	10:33	11:18	12:03	12:48	13:33	14:18	15:03	15:48	16:30	17:15	18:00	18:43	19:28	20:13	20:58	21:46	22:41	23:41	00:46
Av. Amália Rodrigues N.485	06:02	06:33	07:06	07:42	08:32	09:04	09:49	10:34	11:19	12:04	12:49	13:34	14:19	15:04	15:49	16:31	17:16	18:01	18:44	19:29	20:14	20:59	21:47	22:42	23:42	00:47
Av. Amália Rodrigues N.219	06:03	06:33	07:07	07:43	08:33	09:05	09:50	10:35	11:20	12:05	12:50	13:35	14:20	15:05	15:50	16:32	17:17	18:02	18:45	19:30	20:15	21:00	21:48	22:43	23:43	00:48
EN 249 - Cemitério de São Domingos de Rana	06:03	06:33	07:07	07:43	08:33	09:05	09:50	10:35	11:20	12:05	12:50	13:35	14:20	15:05	15:50	16:32	17:17	18:02	18:45	19:30	20:15	21:00	21:49	22:44	23:44	00:49
Estrada de São Domingos frente Brisa	06:05	06:35	07:09	07:45	08:35	09:07	09:52	10:37	11:22	12:07	12:52	13:37	14:22	15:07	15:52	16:34	17:19	18:04	18:47	19:32	20:17	21:02	21:50	22:45	23:45	00:50
Largo de São Domingos de Rana - Igreja	06:05	06:36	07:10	07:46	08:36	09:07	09:52	10:37	11:22	12:07	12:52	13:37	14:22	15:07	15:52	16:34	17:19	18:04	18:47	19:32	20:17	21:02	21:51	22:46	23:46	00:51
Estrada de Rebelva N.961	06:06	06:37	07:10	07:46	08:36	09:08	09:53	10:38	11:23	12:08	12:53	13:38	14:23	15:08	15:53	16:35	17:20	18:05	18:48	19:33	20:18	21:03	21:52	22:47	23:47	00:52
Estrada de Rebelva N.629	06:06	06:37	07:11	07:47	08:37	09:09	09:54	10:39	11:24	12:09	12:54	13:39	14:24	15:09	15:54	16:36	17:21	18:06	18:49	19:34	20:19	21:04	21:53	22:48	23:48	00:53
Estrada da Alagoa N.347	06:07	06:38	07:12	07:48	08:38	09:10	09:55	10:40	11:25	12:10	12:55	13:40	14:25	15:10	15:55	16:36	17:21	18:06	18:49	19:34	20:19	21:04	21:53	22:48	23:48	00:53
Estrada da Alagoa frente Centro Comunitário	06:07	06:39	07:12	07:48	08:38	09:10	09:55	10:40	11:25	12:10	12:55	13:40	14:25	15:10	15:55	16:37	17:22	18:07	18:50	19:35	20:20	21:05	21:54	22:49	23:49	00:54
Av. Nossa Senhora dos Remédios N.53	06:08	06:39	07:13	07:49	08:39	09:11	09:56	10:41	11:26	12:11	12:56	13:41	14:26	15:11	15:56	16:38	17:23	18:08	18:51	19:36	20:21	21:06	21:55	22:50	23:50	00:55
Rua Dr. José Joaquim de Almeida X Rua 5 de Outubro	06:09	06:40	07:14	07:50	08:40	09:12	09:57	10:42	11:27	12:12	12:57	13:42	14:27	15:12	15:57	16:38	17:23	18:08	18:51	19:36	20:21	21:06	21:56	22:51	23:51	00:56
Rua Dr. José Joaquim de Almeida N.23	06:10	06:41	07:15	07:51	08:41	09:13	09:58	10:43	11:28	12:13	12:58	13:43	14:28	15:13	15:58	16:40	17:25	18:10	18:53	19:38	20:23	21:08	21:57	22:52	23:52	00:57
Estação de Carcavelos																										

Sábados, Domingos e Feriados

Linha M23
Talidade - Estoril Estejido

Linha

Estada de Talidade
Estada de Talidade frente Zona Industrial
Estada de Talidade - Ponte
Estada Conceição da Abóvoda frente N.66
Prça David Mourão Ferreira
Estada de Polina N.1007 D frente Controlbuto
Rua Salgueiro Maia N.1139 B
Av. Salgueiro Maia N.701 - Sociedade
Rua Salgueiro Maia frente NS10
Rua Salgueiro Maia N.271 B
Rua dos Contêineres - N.349
Largo dos Duques - Farmácia
Prça Fernando Lopes Graça - Igreja
Rua Marquês de Pombal Lt. 30 frente Centro Comunitário
Av. Júlio Dantas frente Macolid - Alto da Portela
Av. Júlio Dantas frente N.769 - Oficina
Rua Prof. António Xavier Pereira Coutinho frente N.112 A
Rua Prof. António Xavier Pereira Coutinho Lt. 3 - Charlariz
Rua de São Pedro X. Rua Bartolomeu Dias
Rua Principal do Alto do Espargal
Rua Inf. D. Henrique - Arco de Casparide
Rua da Samarra N.75 - Largo/Charlariz
Rua Principal N.209
Estada da Alapraia X. Rua Dr. Félix Pereira
Estada da Alapraia N.406 - Largo
Estada da Alapraia N.722
Rua João António Gaspar N.114
São João do Estoril - Estação
Rua Mariano Cyrillo Carvalho - Estação
Rua João António Gaspar N.1378
Av. Lúdivio N.247
Rua de Santa Rita N.45 - Junta de Freguesia
Rua das Palmeiras N.4 A
Av. Portugal - Hotel Inglaterra
Prça Almeida Garrett - Casino do Estoril
Av. Aida - Arcadas
Av. Marginal - Estoril Estejido

Dias Dias

06:20	06:40	07:00	07:20	07:40	08:00	08:20	08:40	09:00	09:20	09:40	10:00	10:20	10:40	11:00	11:20	11:40	12:00	12:20	12:40	13:00	13:20	13:40	14:00	14:20	14:40	15:00	15:20	15:40	16:00	16:20	16:40	17:00	17:20	17:40	18:00	18:20	18:40	19:00	19:20	19:40	20:00
06:21	06:41	07:01	07:21	07:41	08:01	08:21	08:41	09:01	09:21	09:41	10:01	10:21	10:41	11:01	11:21	11:41	12:01	12:21	12:41	13:01	13:21	13:41	14:01	14:21	14:41	15:01	15:21	15:41	16:01	16:21	16:41	17:01	17:21	17:41	18:01	18:21	18:41	19:01	19:21	19:41	20:01
06:22	06:42	07:02	07:22	07:42	08:02	08:22	08:42	09:02	09:22	09:42	10:02	10:22	10:42	11:02	11:22	11:42	12:02	12:22	12:42	13:02	13:22	13:42	14:02	14:22	14:42	15:02	15:22	15:42	16:02	16:22	16:42	17:02	17:22	17:42	18:02	18:22	18:42	19:02	19:22	19:42	20:02
06:23	06:43	07:03	07:23	07:43	08:03	08:23	08:43	09:03	09:23	09:43	10:03	10:23	10:43	11:03	11:23	11:43	12:03	12:23	12:43	13:03	13:23	13:43	14:03	14:23	14:43	15:03	15:23	15:43	16:03	16:23	16:43	17:03	17:23	17:43	18:03	18:23	18:43	19:03	19:23	19:43	20:03
06:24	06:44	07:04	07:24	07:44	08:04	08:24	08:44	09:04	09:24	09:44	10:04	10:24	10:44	11:04	11:24	11:44	12:04	12:24	12:44	13:04	13:24	13:44	14:04	14:24	14:44	15:04	15:24	15:44	16:04	16:24	16:44	17:04	17:24	17:44	18:04	18:24	18:44	19:04	19:24	19:44	20:04
06:25	06:45	07:05	07:25	07:45	08:05	08:25	08:45	09:05	09:25	09:45	10:05	10:25	10:45	11:05	11:25	11:45	12:05	12:25	12:45	13:05	13:25	13:45	14:05	14:25	14:45	15:05	15:25	15:45	16:05	16:25	16:45	17:05	17:25	17:45	18:05	18:25	18:45	19:05	19:25	19:45	20:05
06:26	06:46	07:06	07:26	07:46	08:06	08:26	08:46	09:06	09:26	09:46	10:06	10:26	10:46	11:06	11:26	11:46	12:06	12:26	12:46	13:06	13:26	13:46	14:06	14:26	14:46	15:06	15:26	15:46	16:06	16:26	16:46	17:06	17:26	17:46	18:06	18:26	18:46	19:06	19:26	19:46	20:06
06:27	06:47	07:07	07:27	07:47	08:07	08:27	08:47	09:07	09:27	09:47	10:07	10:27	10:47	11:07	11:27	11:47	12:07	12:27	12:47	13:07	13:27	13:47	14:07	14:27	14:47	15:07	15:27	15:47	16:07	16:27	16:47	17:07	17:27	17:47	18:07	18:27	18:47	19:07	19:27	19:47	20:07
06:28	06:48	07:08	07:28	07:48	08:08	08:28	08:48	09:08	09:28	09:48	10:08	10:28	10:48	11:08	11:28	11:48	12:08	12:28	12:48	13:08	13:28	13:48	14:08	14:28	14:48	15:08	15:28	15:48	16:08	16:28	16:48	17:08	17:28	17:48	18:08	18:28	18:48	19:08	19:28	19:48	20:08
06:29	06:49	07:09	07:29	07:49	08:09	08:29	08:49	09:09	09:29	09:49	10:09	10:29	10:49	11:09	11:29	11:49	12:09	12:29	12:49	13:09	13:29	13:49	14:09	14:29	14:49	15:09	15:29	15:49	16:09	16:29	16:49	17:09	17:29	17:49	18:09	18:29	18:49	19:09	19:29	19:49	20:09
06:30	06:50	07:10	07:30	07:50	08:10	08:30	08:50	09:10	09:30	09:50	10:10	10:30	10:50	11:10	11:30	11:50	12:10	12:30	12:50	13:10	13:30	13:50	14:10	14:30	14:50	15:10	15:30	15:50	16:10	16:30	16:50	17:10	17:30	17:50	18:10	18:30	18:50	19:10	19:30	19:50	20:10
06:31	06:51	07:11	07:31	07:51	08:11	08:31	08:51	09:11	09:31	09:51	10:11	10:31	10:51	11:11	11:31	11:51	12:11	12:31	12:51	13:11	13:31	13:51	14:11	14:31	14:51	15:11	15:31	15:51	16:11	16:31	16:51	17:11	17:31	17:51	18:11	18:31	18:51	19:11	19:31	19:51	20:11
06:32	06:52	07:12	07:32	07:52	08:12	08:32	08:52	09:12	09:32	09:52	10:12	10:32	10:52	11:12	11:32	11:52	12:12	12:32	12:52	13:12	13:32	13:52	14:12	14:32	14:52	15:12	15:32	15:52	16:12	16:32	16:52	17:12	17:32	17:52	18:12	18:32	18:52	19:12	19:32	19:52	20:12
06:33	06:53	07:13	07:33	07:53	08:13	08:33	08:53	09:13	09:33	09:53	10:13	10:33	10:53	11:13	11:33	11:53	12:13	12:33	12:53	13:13	13:33	13:53	14:13	14:33	14:53	15:13	15:33	15:53	16:13	16:33	16:53	17:13	17:33	17:53	18:13	18:33	18:53	19:13	19:33	19:53	20:13
06:34	06:54	07:14	07:34	07:54	08:14	08:34	08:54	09:14	09:34	09:54	10:14	10:34	10:54	11:14	11:34	11:54	12:14	12:34	12:54	13:14	13:34	13:54	14:14	14:34	14:54	15:14	15:34	15:54	16:14	16:34	16:54	17:14	17:34	17:54	18:14	18:34	18:54	19:14	19:34	19:54	20:14
06:35	06:55	07:15	07:35	07:55	08:15	08:35	08:55	09:15	09:35	09:55	10:15	10:35	10:55	11:15	11:35	11:55	12:15	12:35	12:55	13:15	13:35	13:55	14:15	14:35	14:55	15:15	15:35	15:55	16:15	16:35	16:55	17:15	17:35	17:55	18:15	18:35	18:55	19:15	19:35	19:55	20:15
06:36	06:56	07:16	07:36	07:56	08:16	08:36	08:56	09:16	09:36	09:56	10:16	10:36	10:56	11:16	11:36	11:56	12:16	12:36	12:56	13:16	13:36	13:56	14:16	14:36	14:56	15:16	15:36	15:56	16:16	16:36	16:56	17:16	17:36	17:56	18:16	18:36	18:56	19:16	19:36	19:56	20:16
06:37	06:57	07:17	07:37	07:57	08:17	08:37	08:57	09:17	09:37	09:57	10:17	10:37	10:57	11:17	11:37	11:57	12:17	12:37	12:57	13:17	13:37	13:57	14:17	14:37	14:57	15:17	15:37	15:57	16:17	16:37	16:57	17:17	17:37	17:57	18:17	18:37	18:57	19:17	19:37	19:57	20:17
06:38	06:58	07:18	07:38	07:58	08:18	08:38	08:58	09:18	09:38	09:58	10:18	10:38	10:58	11:18	11:38	11:58	12:18	12:38	12:58	13:18	13:38	13:58	14:18	14:38	14:58	15:18	15:38	15:58	16:18	16:38	16:58	17:18	17:38	17:58	18:18	18:38	18:58	19:18	19:38	19:58	20:18
06:39	06:59	07:19	07:39	07:59	08:19	08:39	08:59	09:19	09:39	09:59	10:19	10:39	10:59	11:19	11:39	11:59	12:19	12:39	12:59	13:19	13:39	13:59	14:19	14:39	14:59	15:19	15:39	15:59	16:19	16:39	16:59	17:19	17:39	17:59	18:19	18:39	18:59	19:19	19:39	19:59	20:19
06:40	07:00	07:20	07:40	08:00	08:20	08:40	09:00	09:20	09:40	10:00	10:20	10:40	10:60	11:20	11:40	12:00	12:20	12:40	12:60	13:20	13:40	13:60	14:20	14:40	14:60	15:20	15:40	15:60	16:20	16:40	16:60	17:20	17:40	17:60	17:80	18:40	18:60	18:80	19:40	19:60	20:20
06:41	07:01	07:21	07:41	08:01	08:21	08:41	09:01	09:21	09:41	10:01	10:21	10:41	10:61	11:21	11:41	12:01	12:21	12:41	12:61	13:21	13:41	13:61	14:21	14:41	14:61	15:21	15:41	15:61	16:21	16:41	16:61	17:21	17:41	17:61	17:81	18:41	18:61	18:81	19:41	19:61	20:21
06:42	07:02	07:22	07:42	08:02	08:22	08:42	09:02	09:22	09:42	10:02	10:22	10:42	10:62	11:22	11:42	12:02	12:22	12:42	12:62	13:22	13:42	13:62	14:22	14:42	14:62	15:22	15:42	15:62	16:22	16:42	16:62	17:22	17:42	17:62	17:82	18:42	18:62	18:82	19:42	19:62	20:22
06:43	07:03	07:23	07:43	08:03	08:23	08:43	09:03	09:23	09:43	10:03	10:23	10:43	10:63	11:23	11:43	12:03	12:23	12:43	12:63	13:23	13:43	13:63	14:23	14:43	14:63	15:23	15:43	15:63	16:23	16:43	16:63	17:23	17:43	17:63	17:83	18:43	18:63	18:83	19:43	19:63	20:23
06:44	07:04	07:24	07:44	08:04	08:24	08:44	09:04	09:24	09:44	10:04	10:24	10:44	10:64	11:24	11:44	12:04	12:24	12:44	12:64	13:24	13:44	13:64	14:24	14:44	14:64	15:24	15:44	15:64	16:24	16:44	16:64	17:24	17:44	17:64	17:84	18:44	18:64	18:84	19:44	19:64	20:24
06:45	07:05	07:25	07:45	08:05	08:25	08:45	09:05	09:25	09:45	10:05	10:25	10:45	10:65	11:25	11:45	12:05	12:25	12:45	12:65	13:25	13:45	13:65	14:25	14:45	14:65	15:25	15:45	15:65	16:25	16:45	16:65	17:25	17:45	17:65	17:85	18:45	18:65	18:85	19:45	19:65	20:25
06:46	07:06	07:26	07:46	08:06	08:26	08:46	09:06	09:26	09:46	10:06	10:26</																														



	07:00	07:40	08:20	09:00	09:40	10:20	11:00	11:40	12:20	13:00	13:40	14:20	15:00	15:40	16:20	17:00	17:40	18:20	19:00
Estrada de Talajide	07:01	07:41	08:21	09:01	09:41	10:21	11:01	11:41	12:21	13:01	13:41	14:21	15:01	15:41	16:21	17:01	17:41	18:21	19:01
Estrada de Talajide frente Zona Industrial	07:02	07:42	08:22	09:02	09:42	10:22	11:02	11:42	12:22	13:02	13:42	14:22	15:02	15:42	16:22	17:02	17:42	18:22	19:02
Estrada de Talajide - Ponte	07:03	07:43	08:23	09:03	09:43	10:23	11:03	11:43	12:23	13:03	13:43	14:23	15:03	15:43	16:23	17:03	17:43	18:23	19:03
Estrada Conceição da Abóboda frente N.66	07:04	07:44	08:24	09:04	09:44	10:24	11:04	11:44	12:24	13:04	13:44	14:24	15:04	15:44	16:24	17:04	17:44	18:24	19:04
Praca David Mourão Ferreira	07:05	07:45	08:25	09:05	09:45	10:25	11:05	11:45	12:25	13:05	13:45	14:25	15:05	15:45	16:25	17:05	17:45	18:25	19:05
Estrada de Polima N.1007 D frente Controlauto	07:06	07:46	08:26	09:06	09:46	10:26	11:06	11:46	12:26	13:06	13:46	14:26	15:06	15:46	16:26	17:06	17:46	18:26	19:06
Rua Saigueiro Maia N.1139 B	07:07	07:47	08:27	09:07	09:47	10:27	11:07	11:47	12:27	13:07	13:47	14:27	15:07	15:47	16:27	17:07	17:47	18:27	19:07
Av. Salgueiro Maia N.701 - Sociedade	07:08	07:48	08:28	09:08	09:48	10:28	11:08	11:48	12:28	13:08	13:48	14:28	15:08	15:48	16:28	17:08	17:48	18:28	19:08
Rua Saigueiro Maia frente N.510	07:09	07:49	08:29	09:09	09:49	10:29	11:09	11:49	12:29	13:09	13:49	14:29	15:09	15:49	16:29	17:09	17:49	18:29	19:09
Rua Saigueiro Maia N.271 B	07:10	07:50	08:30	09:10	09:50	10:30	11:10	11:50	12:30	13:10	13:50	14:30	15:10	15:50	16:30	17:10	17:50	18:30	19:10
Rua dos Cantelros N.349	07:11	07:51	08:31	09:11	09:51	10:31	11:11	11:51	12:31	13:11	13:51	14:31	15:11	15:51	16:31	17:11	17:51	18:31	19:11
Largo dos Duarte - Farmácia	07:12	07:52	08:32	09:12	09:52	10:32	11:12	11:52	12:32	13:12	13:52	14:32	15:12	15:52	16:32	17:12	17:52	18:32	19:12
Praga Fernando Lopes Graça - Igreja	07:13	07:53	08:33	09:13	09:53	10:33	11:13	11:53	12:33	13:13	13:53	14:33	15:13	15:53	16:33	17:13	17:53	18:33	19:13
Rua Marquês de Pombal Lt. 30 frente Centro Comunitário	07:14	07:54	08:34	09:14	09:54	10:34	11:14	11:54	12:34	13:14	13:54	14:34	15:14	15:54	16:34	17:14	17:54	18:34	19:14
Av. Júlio Dantas frente Macolid - Alto da Portela	07:15	07:55	08:35	09:15	09:55	10:35	11:15	11:55	12:35	13:15	13:55	14:35	15:15	15:55	16:35	17:15	17:55	18:35	19:15
Av. Júlio Dantas frente N.769 - Oficina	07:16	07:56	08:36	09:16	09:56	10:36	11:16	11:56	12:36	13:16	13:56	14:36	15:16	15:56	16:36	17:16	17:56	18:36	19:16
Rua Prof. António Xavier Pereira Coutinho frente N.112 A	07:17	07:57	08:37	09:17	09:57	10:37	11:17	11:57	12:37	13:17	13:57	14:37	15:17	15:57	16:37	17:17	17:57	18:37	19:17
Rua Prof. António Xavier Pereira Coutinho Lt. 3 - Chafariz	07:17	07:57	08:37	09:17	09:57	10:37	11:17	11:57	12:37	13:17	13:57	14:37	15:17	15:57	16:37	17:17	17:57	18:37	19:17
Rua de São Pedro X Rua Bartolomeu Dias	07:18	07:58	08:38	09:18	09:58	10:38	11:18	11:58	12:38	13:18	13:58	14:38	15:18	15:58	16:38	17:18	17:58	18:38	19:18
Rua Principal do Alto do Espargal	07:19	07:59	08:39	09:19	09:59	10:39	11:19	11:59	12:39	13:19	13:59	14:39	15:19	15:59	16:39	17:19	17:59	18:39	19:19
Rua Inf. D. Henrique - Arco de Caparide	07:20	08:00	08:40	09:20	10:00	10:40	11:20	12:00	12:40	13:20	14:00	14:40	15:20	16:00	16:40	17:20	18:00	18:40	19:20
Rua da Samarra N.75 - Largo/Chafariz	07:21	08:01	08:41	09:21	10:01	10:41	11:21	12:01	12:41	13:21	14:01	14:41	15:21	16:01	16:41	17:21	18:01	18:41	19:21
Rua Principal N.209	07:22	08:02	08:42	09:22	10:02	10:42	11:22	12:02	12:42	13:22	14:02	14:42	15:22	16:02	16:42	17:22	18:02	18:42	19:22
Estrada de Alapraia X Rua Dr. Félix Pereira	07:23	08:03	08:43	09:23	10:03	10:43	11:23	12:03	12:43	13:23	14:03	14:43	15:23	16:03	16:43	17:23	18:03	18:43	19:23
Estrada de Alapraia N.406 - Largo	07:24	08:04	08:44	09:24	10:04	10:44	11:24	12:04	12:44	13:24	14:04	14:44	15:24	16:04	16:44	17:24	18:04	18:44	19:24
Estrada de Alapraia N.722	07:25	08:05	08:45	09:25	10:05	10:45	11:25	12:05	12:45	13:25	14:05	14:45	15:25	16:05	16:45	17:25	18:05	18:45	19:25
Rua João António Gaspar N.14	07:25	08:05	08:45	09:25	10:05	10:45	11:25	12:05	12:45	13:25	14:05	14:45	15:25	16:05	16:45	17:25	18:05	18:45	19:25
São João do Estoril - Estação	07:25	08:05	08:45	09:25	10:05	10:45	11:25	12:05	12:45	13:25	14:05	14:45	15:25	16:05	16:45	17:25	18:05	18:45	19:25
Rua Mariano Cyrilo Carvalho - Estação	07:26	08:06	08:46	09:26	10:06	10:46	11:26	12:06	12:46	13:26	14:06	14:46	15:26	16:06	16:46	17:26	18:06	18:46	19:26
Rua João António Gaspar N.378	07:26	08:06	08:46	09:26	10:06	10:46	11:26	12:06	12:46	13:26	14:06	14:46	15:26	16:06	16:46	17:26	18:06	18:46	19:26
Av. Lídador N.247	07:27	08:07	08:47	09:27	10:07	10:47	11:27	12:07	12:47	13:27	14:07	14:47	15:27	16:07	16:47	17:27	18:07	18:47	19:27
Rua de Santa Rita N.45 - Junta de Freguesia	07:28	08:08	08:48	09:28	10:08	10:48	11:28	12:08	12:48	13:28	14:08	14:48	15:28	16:08	16:48	17:28	18:08	18:48	19:28
Rua das Palmeiras N.4 A	07:29	08:09	08:49	09:29	10:09	10:49	11:29	12:09	12:49	13:29	14:09	14:49	15:29	16:09	16:49	17:29	18:09	18:49	19:29
Av. Portugal - Hotel Inglaterra	07:30	08:10	08:50	09:30	10:10	10:50	11:30	12:10	12:50	13:30	14:10	14:50	15:30	16:10	16:50	17:30	18:10	18:50	19:30
Praca Almeida Garrett - Casino do Estoril	07:31	08:11	08:51	09:31	10:11	10:51	11:31	12:11	12:51	13:31	14:11	14:51	15:31	16:11	16:51	17:31	18:11	18:51	19:31
Av. Alda - Arcadas	07:32	08:12	08:52	09:32	10:12	10:52	11:32	12:12	12:52	13:32	14:12	14:52	15:32	16:12	16:52	17:32	18:12	18:52	19:32
Av. Marginal - Estoril Estação	07:33	08:13	08:53	09:33	10:13	10:53	11:33	12:13	12:53	13:33	14:13	14:53	15:33	16:13	16:53	17:33	18:13	18:53	19:33
	07:34	08:14	08:54	09:34	10:14	10:54	11:34	12:14	12:54	13:34	14:14	14:54	15:34	16:14	16:54	17:34	18:14	18:54	19:34

Sábados, Domingos e Feriados

Volta

Av. Marginal - Estoril Estação	07:00	07:20	07:40	08:00	08:20	08:40	09:00	09:20	09:40	10:00	10:20	11:00	11:40	12:20	13:00	13:40	14:20	15:00	15:40	16:20	17:00	17:20	17:40	18:00	18:20	18:40	19:00	19:20	19:40	20:00	20:40
Rua Dr. Mário Quina frente N.10	07:02	07:22	07:42	08:02	08:22	08:42	09:02	09:22	09:42	10:02	10:22	11:02	11:42	12:22	13:02	13:42	14:22	15:02	15:42	16:22	17:02	17:22	17:42	18:02	18:22	18:42	19:02	19:22	19:42	20:02	20:42
Rua de Santa Rita frente N.45 - Junta de Freguesia	07:02	07:23	07:43	08:03	08:23	08:43	09:03	09:23	09:43	10:03	10:23	11:03	11:43	12:23	13:03	13:43	14:23	15:03	15:43	16:23	17:03	17:23	17:43	18:03	18:23	18:43	19:03	19:23	19:43	20:03	20:43
Av. Lidador N.247	07:03	07:24	07:44	08:04	08:24	08:44	09:04	09:24	09:44	10:04	10:24	11:04	11:44	12:24	13:04	13:44	14:24	15:04	15:44	16:24	17:04	17:24	17:44	18:04	18:24	18:44	19:04	19:24	19:44	20:04	20:44
Rua João António Gaspar frente N.350	07:04	07:25	07:45	08:05	08:25	08:45	09:05	09:25	09:45	10:04	10:24	11:04	11:44	12:24	13:04	13:44	14:24	15:04	15:44	16:24	17:05	17:45	18:05	18:25	18:45	19:05	19:25	19:45	20:05	20:44	
São João do Estoril - Estação	07:05	07:27	07:47	08:07	08:27	08:47	09:07	09:27	09:46	10:06	10:26	11:06	11:46	12:26	13:06	13:46	14:26	15:06	15:46	16:26	17:07	17:27	17:47	18:07	18:27	18:47	19:07	19:27	19:47	20:07	20:46
Rua Mariano Cyrilo Carvalho - Estação	07:05	07:28	07:48	08:08	08:28	08:48	09:08	09:28	09:46	10:06	10:26	11:06	11:46	12:26	13:06	13:46	14:26	15:06	15:46	16:26	17:08	17:28	17:48	18:08	18:28	18:48	19:08	19:28	19:48	20:08	20:46
Estrada da Alapraia frente N.1020	07:06	07:29	07:49	08:09	08:29	08:49	09:09	09:29	09:47	10:07	10:27	11:07	11:47	12:27	13:07	13:47	14:27	15:07	15:47	16:27	17:09	17:29	17:49	18:09	18:29	18:49	19:09	19:29	19:49	20:09	20:47
Estrada da Alapraia frente N.696	07:06	07:30	07:50	08:10	08:30	08:50	09:10	09:30	09:47	10:07	10:27	11:07	11:47	12:27	13:07	13:47	14:27	15:07	15:47	16:27	17:10	17:30	17:50	18:10	18:30	18:50	19:10	19:30	19:50	20:10	20:47
Estrada da Alapraia frente N.610	07:07	07:31	07:51	08:11	08:31	08:51	09:11	09:31	09:48	10:08	10:28	11:08	11:48	12:28	13:08	13:48	14:28	15:08	15:48	16:28	17:11	17:31	17:51	18:11	18:31	18:51	19:11	19:31	19:51	20:11	20:48
Estrada da Alapraia - Escola	07:08	07:32	07:52	08:12	08:32	08:52	09:12	09:32	09:49	10:09	10:29	11:09	11:49	12:29	13:09	13:49	14:29	15:09	15:49	16:29	17:12	17:32	17:52	18:12	18:32	18:52	19:12	19:32	19:52	20:12	20:49
Rua Principal frente N.225	07:08	07:33	07:53	08:13	08:33	08:53	09:13	09:33	09:50	10:10	10:30	11:10	11:50	12:30	13:10	13:50	14:30	15:10	15:50	16:30	17:13	17:33	17:53	18:13	18:33	18:53	19:13	19:33	19:53	20:13	20:50
Rua Principal N.466 - Largo/Chafariz	07:09	07:34	07:54	08:14	08:34	08:54	09:14	09:34	09:50	10:10	10:30	11:10	11:50	12:30	13:10	13:50	14:30	15:10	15:50	16:30	17:14	17:34	17:54	18:14	18:34	18:54	19:14	19:34	19:54	20:14	20:50
Rua Inf. D. Henrique - Arco de Caparide	07:10	07:35	07:55	08:15	08:35	08:55	09:15	09:35	09:52	10:12	10:32	11:12	11:52	12:32	13:12	13:52	14:32	15:12	15:52	16:32	17:15	17:35	17:55	18:15	18:35	18:55	19:15	19:35	19:55	20:15	20:52
Rua Principal do Alto do Espargal N.149	07:11	07:36	07:56	08:16	08:36	08:56	09:16	09:36	09:53	10:13	10:33	11:13	11:53	12:33	13:13	13:53	14:33	15:13	15:53	16:33	17:16	17:36	17:56	18:16	18:36	18:56	19:16	19:36	19:56	20:16	20:53
Rua de São Pedro Lt.1 X Rua Marquesa de Alorna	07:12	07:37	07:57	08:17	08:37	08:57	09:17	09:37	09:54	10:14	10:34	11:14	11:54	12:34	13:14	13:54	14:34	15:14	15:54	16:34	17:17	17:37	17:57	18:17	18:37	18:57	19:17	19:37	19:57	20:17	20:53
Rua Prof. António Xavier Pereira Coutinho Lt. 3 - Chafariz	07:13	07:39	07:59	08:19	08:39	08:59	09:19	09:39	09:55	10:15	10:35	11:15	11:55	12:35	13:15	13:55	14:35	15:15	15:55	16:35	17:19	17:39	17:59	18:19	18:39	18:59	19:19	19:39	19:59	20:19	20:55
Rua Prof. António Xavier Pereira Coutinho N.101	07:14	07:40	08:00	08:20	08:40	09:00	09:20	09:40	09:56	10:16	10:36	11:16	11:56	12:36	13:16	13:56	14:36	15:16	15:56	16:36	17:20	17:40	18:00	18:20	18:40	19:00	19:20	19:40	20:00	20:20	20:56
Av. Júlio Dantas N.711 frente Auto Serra	07:14	07:41	08:01	08:21	08:41	09:01	09:21	09:41	09:57	10:17	10:37	11:17	11:57	12:37	13:17	13:57	14:37	15:17	15:57	16:37	17:21	17:41	18:01	18:21	18:41	19:01	19:21	19:41	20:01	20:21	20:57
Av. Júlio Dantas - Macolide	07:15	07:42	08:02	08:22	08:42	09:02	09:22	09:42	09:57	10:17	10:37	11:17	11:57	12:37	13:17	13:57	14:37	15:17	15:57	16:37	17:22	17:42	18:02	18:22	18:42	19:02	19:22	19:42	20:02	20:22	20:57
Rua Marquês de Pombal N.29 - Centro Comunitário	07:16	07:44	08:04	08:24	08:44	09:04	09:24	09:44	09:59	10:19	10:39	11:19	11:59	12:39	13:19	13:59	14:39	15:19	15:59	16:39	17:24	17:44	18:04	18:24	18:44	19:04	19:24	19:44	20:04	20:24	20:59
Rua do Rio N.10	07:17	07:45	08:05	08:25	08:45	09:05	09:25	09:45	10:00	10:20	10:40	11:20	12:00	12:40	13:20	14:00	14:40	15:20	16:00	16:40	17:25	17:45	18:05	18:25	18:45	19:05	19:25	19:45	20:05	20:25	21:00
Rua Almeida Garrett N.22 A	07:18	07:46	08:06	08:26	08:46	09:06	09:26	09:46	10:01	10:21	10:41	11:21	12:01	12:41	13:21	14:01	14:41	15:21	16:01	16:41	17:26	17:46	18:06	18:26	18:46	19:06	19:26	19:46	20:06	20:26	21:01
Av. Amália Rodrigues N.1097 - 4 Estradas	07:19	07:47	08:07	08:27	08:47	09:07	09:27	09:47	10:02	10:22	10:42	11:22	12:02	12:42	13:22	14:02	14:42	15:22	16:02	16:42	17:27	17:47	18:07	18:27	18:47	19:07	19:27	19:47	20:07	20:27	21:02
Av. Salgueiro Maia frente N.271	07:19	07:48	08:08	08:28	08:48	09:08	09:28	09:48	10:03	10:23	10:43	11:23	12:03	12:43	13:23	14:03	14:43	15:23	16:03	16:43	17:28	17:48	18:08	18:28	18:48	19:08	19:28	19:48	20:08	20:28	21:03
Av. Salgueiro Maia N.474	07:20	07:49	08:09	08:29	08:49	09:09	09:29	09:49	10:04	10:24	10:44	11:24	12:04	12:44	13:24	14:04	14:44	15:24	16:04	16:44	17:29	17:49	18:09	18:29	18:49	19:09	19:29	19:49	20:09	20:29	21:04
Av. Salgueiro Maia N.672 frente Sociedade	07:20	07:50	08:10	08:30	08:50	09:10	09:30	09:50	10:05	10:25	10:45	11:25	12:05	12:45	13:25	14:05	14:45	15:25	16:05	16:45	17:30	17:50	18:10	18:30	18:50	19:10	19:30	19:50	20:10	20:30	21:05
Av. Salgueiro Maia frente N.1139 B	07:21	07:51	08:11	08:31	08:51	09:11	09:31	09:51	10:06	10:26	10:46	11:26	12:06	12:46	13:26	14:06	14:46	15:26	16:06	16:46	17:31	17:51	18:11	18:31	18:51	19:11	19:31	19:51	20:11	20:31	21:06
Estrada de Polima N.1007 C	07:22	07:52	08:12	08:32	08:52	09:12	09:32	09:52	10:07	10:27	10:47	11:27	12:07	12:47	13:27	14:07	14:47	15:27	16:07	16:47	17:32	17:52	18:12	18:32	18:52	19:12	19:32	19:52	20:12	20:32	21:07
Praga David Mourão Ferreira frente	07:23	07:53	08:13	08:33	08:53	09:13	09:33	09:53	10:08	10:28	10:48	11:28	12:08	12:48	13:28	14:08	14:48	15:28	16:08	16:48	17:33	17:53	18:13	18:33	18:53	19:13	19:33	19:53	20:13	20:33	21:08
Estrada Conceição da Abboda N.66	07:24	07:54	08:14	08:34	08:54	09:14	09:34	09:54	10:09	10:29	10:49	11:29	12:09	12:49	13:29	14:09	14:49	15:29	16:09	16:49	17:34	17:54	18:14	18:34	18:54	19:14	19:34	19:54	20:14	20:34	21:09
Estrada de Talaiade - Ponte	07:25	07:55	08:15	08:35	08:55	09:15	09:35	09:55	10:10	10:30	10:50	11:30	12:10	12:50	13:30	14:10	14:50	15:30	16:10	16:50	17:35	17:55	18:15	18:35	18:55	19:15	19:35	19:55	20:15	20:35	21:10
Estrada Octavio Pato 529	07:26	07:56	08:16	08:36	08:56	09:16	09:36	09:56	10:11	10:31	10:51	11:31	12:11	12:51	13:31	14:11	14:51	15:31	16:11	16:51	17:36	17:56	18:16	18:36	18:56	19:16	19:36	19:56	20:16	20:36	21:11
Rua Dom Dinis	07:27	07:58	08:18	08:38	08:58	09:18	09:38	09:58	10:13	10:33	10:53	11:33	12:13	12:53	13:33	14:13	14:53														



Linha M24
Carcavos Estação - Manique

Ida

Estação de Carcavos	07:00	07:20	07:40	08:00	08:20	08:40	09:00	09:20	09:40	10:00	10:30	11:00	11:30	12:00	12:30	13:00	13:30	14:00	14:30	15:00	15:30	16:00	16:30	17:00	17:30	17:40	18:00	18:20	18:40	19:00	19:20	19:40	19:51
Rua Dr. José Joaquim de Almeida N.4	07:04	07:24	07:44	08:04	08:24	08:44	09:04	09:24	09:43	10:03	10:33	11:03	11:33	12:03	12:33	13:03	13:33	14:03	14:33	15:03	15:33	16:03	16:33	17:04	17:24	17:43	18:03	18:23	18:43	19:03	19:23	19:48	
Av. República N.960	07:05	07:25	07:45	08:05	08:25	08:45	09:05	09:25	09:44	10:04	10:34	11:04	11:34	12:04	12:34	13:04	13:34	14:04	14:34	15:04	15:34	16:04	16:34	17:05	17:25	17:44	18:04	18:24	18:44	19:04	19:24	19:49	
Av. República - Bairro da Escola Técnica	07:07	07:27	07:47	08:07	08:27	08:47	09:07	09:27	09:46	10:06	10:36	11:06	11:36	12:06	12:36	13:06	13:36	14:06	14:36	15:06	15:36	16:06	16:36	17:07	17:27	17:46	18:06	18:26	18:46	19:06	19:26	19:51	
Rua João Soares frente N.67	07:08	07:28	07:48	08:08	08:28	08:48	09:08	09:28	09:47	10:07	10:37	11:07	11:37	12:07	12:37	13:07	13:37	14:07	14:37	15:07	15:37	16:07	16:37	17:08	17:28	17:47	18:07	18:27	18:47	19:07	19:27	19:52	
Rua dos Maristas N.439	07:10	07:30	07:50	08:10	08:30	08:50	09:10	09:30	09:49	10:09	10:39	11:09	11:39	12:09	12:39	13:09	13:39	14:09	14:39	15:09	15:39	16:09	16:39	17:10	17:30	17:49	18:09	18:29	18:49	19:09	19:29	19:54	
Rua António Louro N.436	07:11	07:31	07:51	08:11	08:31	08:51	09:11	09:31	09:50	10:10	10:40	11:10	11:40	12:10	12:40	13:10	13:40	14:10	14:40	15:10	15:40	16:10	16:40	17:11	17:31	17:50	18:10	18:30	18:50	19:10	19:30	19:55	
Av. 25 de Abril frente N.804 - Depósito de Gás	07:13	07:33	07:53	08:13	08:33	08:53	09:13	09:33	09:51	10:11	10:41	11:11	11:41	12:11	12:41	13:11	13:41	14:11	14:41	15:11	15:41	16:11	16:41	17:13	17:33	17:51	18:11	18:31	18:51	19:11	19:31	19:56	
Av. 25 de Abril Lote 1 - Rotunda	07:14	07:34	07:54	08:14	08:34	08:54	09:14	09:34	09:51	10:11	10:41	11:11	11:41	12:11	12:41	13:11	13:41	14:11	14:41	15:11	15:41	16:11	16:41	17:14	17:34	17:51	18:11	18:31	18:51	19:11	19:31	19:56	
Rua do Zambujal N.18	07:15	07:35	07:55	08:15	08:35	08:55	09:15	09:35	09:52	10:12	10:42	11:12	11:42	12:12	12:42	13:12	13:42	14:12	14:42	15:12	15:42	16:12	16:42	17:15	17:35	17:52	18:12	18:32	18:52	19:12	19:32	19:57	
Rua do Zambujal N.233	07:16	07:36	07:56	08:16	08:36	08:56	09:16	09:36	09:53	10:13	10:43	11:13	11:43	12:13	12:43	13:13	13:43	14:13	14:43	15:13	15:43	16:13	16:43	17:16	17:36	17:53	18:13	18:33	18:53	19:13	19:33	19:58	
Rua Castelo de São Jorge frente N.129 A	07:17	07:37	07:57	08:17	08:37	08:57	09:17	09:37	09:54	10:14	10:44	11:14	11:44	12:14	12:44	13:14	13:44	14:14	14:44	15:14	15:44	16:14	16:44	17:17	17:37	17:54	18:14	18:34	18:54	19:14	19:34	19:59	
Rua Castelo de São Jorge frente N.367 B	07:17	07:37	07:57	08:17	08:37	08:57	09:17	09:37	09:54	10:14	10:44	11:14	11:44	12:14	12:44	13:14	13:44	14:14	14:44	15:14	15:44	16:14	16:44	17:17	17:37	17:54	18:14	18:34	18:54	19:14	19:34	19:59	
Rua Cidade de Viana do Castelo frente N.869	07:18	07:38	07:58	08:18	08:38	08:58	09:18	09:38	09:55	10:15	10:45	11:15	11:45	12:15	12:45	13:15	13:45	14:15	14:45	15:15	15:45	16:15	16:45	17:18	17:38	17:55	18:15	18:35	18:55	19:15	19:35	20:00	
Rua Almeida Garrett N.318	07:19	07:39	07:59	08:19	08:39	08:59	09:19	09:39	09:56	10:16	10:46	11:16	11:46	12:16	12:46	13:16	13:46	14:16	14:46	15:16	15:46	16:16	16:46	17:19	17:39	17:56	18:16	18:36	18:56	19:16	19:36	20:01	
Rua Principal N.444 - Casal Perdigo	07:20	07:40	08:00	08:20	08:40	09:00	09:20	09:40	09:57	10:17	10:47	11:17	11:47	12:17	12:47	13:17	13:47	14:17	14:47	15:17	15:47	16:17	16:47	17:20	17:40	17:57	18:17	18:37	18:57	19:17	19:37	20:02	
Rua Principal N.300 A	07:21	07:41	08:01	08:21	08:41	09:01	09:21	09:41	09:57	10:17	10:47	11:17	11:47	12:17	12:47	13:17	13:47	14:17	14:47	15:17	15:47	16:17	16:47	17:21	17:41	17:57	18:17	18:37	18:57	19:17	19:37	20:02	
Rua das Travessas frente Pavilhão	07:22	07:42	08:02	08:22	08:42	09:02	09:22	09:42	09:58	10:18	10:48	11:18	11:48	12:18	12:48	13:18	13:48	14:18	14:48	15:18	15:48	16:18	16:48	17:22	17:42	17:58	18:18	18:38	18:58	19:18	19:38	20:03	
Rua das Travessas N.13	07:23	07:43	08:03	08:23	08:43	09:03	09:23	09:43	09:59	10:19	10:49	11:19	11:49	12:19	12:49	13:19	13:49	14:19	14:49	15:19	15:49	16:19	16:49	17:23	17:43	17:59	18:19	18:39	18:59	19:19	19:39	20:04	
Av. Saligneiro Maia N.474	07:23	07:43	08:03	08:23	08:43	09:03	09:23	09:43	10:00	10:20	10:50	11:20	11:50	12:20	12:50	13:20	13:50	14:20	14:50	15:20	15:50	16:20	16:50	17:23	17:43	18:00	18:20	18:40	19:00	19:20	19:40	20:05	
Av. Saligneiro Maia N.672 frente Sociedade	07:24	07:44	08:04	08:24	08:44	09:04	09:24	09:44	10:00	10:20	10:50	11:20	11:50	12:20	12:50	13:20	13:50	14:20	14:50	15:20	15:50	16:20	16:50	17:24	17:44	18:00	18:20	18:40	19:00	19:20	19:40	20:05	
Av. Lusitadas N.284	07:25	07:45	08:05	08:25	08:45	09:05	09:25	09:45	10:01	10:21	10:51	11:21	11:51	12:21	12:51	13:21	13:51	14:21	14:51	15:21	15:51	16:21	16:51	17:25	17:45	18:01	18:21	18:41	19:01	19:21	19:41	20:06	
Rua Fernando Pessoa N.111	07:26	07:46	08:06	08:26	08:46	09:06	09:26	09:46	10:02	10:22	10:52	11:22	11:52	12:22	12:52	13:22	13:52	14:22	14:52	15:22	15:52	16:22	16:52	17:26	17:46	18:02	18:22	18:42	19:02	19:22	19:42	20:07	
Rua Francisco Sousa Tavares frente N.243	07:27	07:47	08:07	08:27	08:47	09:07	09:27	09:47	10:03	10:23	10:53	11:23	11:53	12:23	12:53	13:23	13:53	14:23	14:53	15:23	15:53	16:23	16:53	17:27	17:47	18:03	18:23	18:43	19:03	19:23	19:43	20:08	
Av. Luís Marcelino N.74	07:28	07:48	08:08	08:28	08:48	09:08	09:28	09:48	10:03	10:23	10:53	11:23	11:53	12:23	12:53	13:23	13:53	14:23	14:53	15:23	15:53	16:23	16:53	17:28	17:48	18:03	18:23	18:43	19:03	19:23	19:43	20:08	
Av. Luís Marcelino - Cemitério	07:29	07:49	08:09	08:29	08:49	09:09	09:29	09:49	10:04	10:24	10:54	11:24	11:54	12:24	12:54	13:24	13:54	14:24	14:54	15:24	15:54	16:24	16:54	17:29	17:49	18:04	18:24	18:44	19:04	19:24	19:44	20:09	
Av. Luís Marcelino X Estrada José Justino Anjos	07:29	07:49	08:09	08:29	08:49	09:09	09:29	09:49	10:05	10:25	10:55	11:25	11:55	12:25	12:55	13:25	13:55	14:25	14:55	15:25	15:55	16:25	16:55	17:29	17:49	18:05	18:25	18:45	19:05	19:25	19:45	20:10	
Estrada José Justino dos Anjos	07:30	07:50	08:10	08:30	08:50	09:10	09:30	09:50	10:06	10:26	10:56	11:26	11:56	12:26	12:56	13:26	13:56	14:26	14:56	15:26	15:56	16:26	16:56	17:30	17:50	18:06	18:26	18:46	19:06	19:26	19:46	20:11	
Estrada José Justino dos Anjos N.1414 A	07:31	07:51	08:11	08:31	08:51	09:11	09:31	09:51	10:07	10:26	10:56	11:26	11:56	12:26	12:56	13:26	13:56	14:26	14:56	15:26	15:56	16:26	16:56	17:31	17:51	18:06	18:26	18:46	19:06	19:26	19:46	20:11	
Estrada José Justino dos Anjos N.1786	07:32	07:52	08:12	08:32	08:52	09:12	09:32	09:52	10:07	10:27	10:57	11:27	11:57	12:27	12:57	13:27	13:57	14:27	14:57	15:27	15:57	16:27	16:57	17:32	17:52	18:07	18:27	18:47	19:07	19:27	19:47	20:12	
Rua do Carrascal frente Salesianos	07:33	07:53	08:13	08:33	08:53	09:13	09:33	09:53	10:08	10:28	10:58	11:28	11:58	12:28	12:58	13:28	13:58	14:28	14:58	15:28	15:58	16:28	16:58	17:33	17:53	18:08	18:28	18:48	19:08	19:28	19:48	20:13	
Rua do Carrascal N.450	07:34	07:54	08:14	08:34	08:54	09:14	09:34	09:54	10:09	10:29	10:59	11:29	11:59	12:29	12:59	13:29	13:59	14:29	14:59	15:29	15:59	16:29	16:59	17:34	17:54	18:09	18:29	18:49	19:09	19:29	19:49	20:14	
Calçada do Rio frente N.99 A	07:35	07:55	08:15	08:35	08:55	09:15	09:35																										



Valta

Calçada do Rio frente N.99 A	06:30	07:00	07:20	07:40	08:00	08:20	08:40	09:00	09:20	09:40	10:00	10:30	11:00	11:30	12:00	12:30	13:00	13:30	14:00	14:30	15:00	15:30	16:00	16:30	17:00	17:20	17:40	18:00	18:20	18:40	19:00
Extrada de Manique - Largo de Manique	06:30	07:00	07:20	07:40	08:00	08:20	08:40	09:00	09:20	09:40	10:00	10:30	11:00	11:30	12:00	12:30	13:00	13:30	14:00	14:30	15:00	15:30	16:00	16:30	17:00	17:20	17:40	18:00	18:20	18:40	19:00
Rua do Carrascal N.421	06:32	07:02	07:23	07:43	08:03	08:23	08:43	09:03	09:23	09:42	10:02	10:32	11:02	11:32	12:02	12:32	13:02	13:32	14:02	14:32	15:02	15:32	16:02	16:32	17:03	17:23	17:43	18:03	18:23	18:43	19:08
Rua do Carrascal N.105 - Salesianos	06:33	07:03	07:24	07:44	08:04	08:24	08:44	09:04	09:24	09:43	10:03	10:33	11:03	11:33	12:03	12:33	13:03	13:33	14:03	14:33	15:03	15:33	16:03	16:33	17:04	17:24	17:44	18:04	18:24	18:44	19:09
Rua José Justino dos Anjos N.1789	06:33	07:04	07:25	07:45	08:05	08:25	08:45	09:05	09:25	09:44	10:04	10:34	11:04	11:34	12:04	12:34	13:04	13:34	14:04	14:34	15:04	15:34	16:04	16:34	17:05	17:25	17:45	18:05	18:25	18:45	19:10
Rua José Justino dos Anjos frente N.1414	06:34	07:05	07:26	07:46	08:06	08:26	08:46	09:06	09:26	09:45	10:05	10:35	11:05	11:35	12:05	12:35	13:05	13:35	14:05	14:35	15:05	15:35	16:05	16:35	17:06	17:26	17:46	18:06	18:26	18:46	19:11
Extrada José Justino dos Anjos frente N.1036 B - Fábrica	06:35	07:06	07:27	07:47	08:07	08:27	08:47	09:07	09:27	09:46	10:06	10:36	11:06	11:36	12:06	12:36	13:06	13:36	14:06	14:36	15:06	15:36	16:06	16:36	17:07	17:27	17:47	18:07	18:27	18:47	19:12
Extrada José Justino dos Anjos X Av. Luís Marcelino	06:36	07:07	07:28	07:48	08:08	08:28	08:48	09:08	09:28	09:46	10:06	10:36	11:06	11:36	12:06	12:36	13:06	13:36	14:06	14:36	15:06	15:36	16:06	16:36	17:08	17:28	17:48	18:08	18:28	18:48	19:13
Av. Luís Marcelino N.377 A - Cemitério	06:36	07:07	07:29	07:49	08:09	08:29	08:49	09:09	09:29	09:47	10:07	10:37	11:07	11:37	12:07	12:37	13:07	13:37	14:07	14:37	15:07	15:37	16:07	16:37	17:09	17:29	17:49	18:09	18:29	18:49	19:14
Av. Luís Marcelino frente N.74	06:37	07:08	07:30	07:50	08:10	08:30	08:50	09:10	09:30	09:48	10:08	10:38	11:08	11:38	12:08	12:38	13:08	13:38	14:08	14:38	15:08	15:38	16:08	16:38	17:11	17:31	17:51	18:11	18:31	18:51	19:16
Rua Francisco Sousa Tavares N.243	06:38	07:09	07:31	07:51	08:11	08:31	08:51	09:11	09:31	09:49	10:09	10:39	11:09	11:39	12:09	12:39	13:09	13:39	14:09	14:39	15:09	15:39	16:09	16:39	17:11	17:31	17:51	18:11	18:31	18:51	19:16
Rua Fernando Pessa N.96	06:39	07:10	07:32	07:52	08:12	08:32	08:52	09:12	09:32	09:50	10:10	10:40	11:10	11:40	12:10	12:40	13:10	13:40	14:10	14:40	15:10	15:40	16:10	16:40	17:12	17:32	17:52	18:12	18:32	18:52	19:17
Av. Luísluís Maia N.701 - Sociedade	06:39	07:10	07:33	07:53	08:13	08:33	08:53	09:13	09:33	09:50	10:10	10:40	11:10	11:40	12:10	12:40	13:10	13:40	14:10	14:40	15:10	15:40	16:10	16:40	17:13	17:33	17:53	18:13	18:33	18:53	19:18
Rua Saigneiro Maia frente N.510	06:40	07:11	07:34	07:54	08:14	08:34	08:54	09:14	09:34	09:51	10:11	10:41	11:11	11:41	12:11	12:41	13:11	13:41	14:11	14:41	15:11	15:41	16:11	16:41	17:14	17:34	17:54	18:14	18:34	18:54	19:19
Rua das Travessas frente N.260	06:41	07:12	07:35	07:55	08:15	08:35	08:55	09:15	09:35	09:52	10:12	10:42	11:12	11:42	12:12	12:42	13:12	13:42	14:12	14:42	15:12	15:42	16:12	16:42	17:16	17:36	17:56	18:16	18:36	18:56	19:21
Rua das Travessas N.57 - Pavilhão	06:41	07:12	07:36	07:56	08:16	08:36	08:56	09:16	09:36	09:52	10:12	10:42	11:12	11:42	12:12	12:42	13:12	13:42	14:12	14:42	15:12	15:42	16:12	16:42	17:17	17:37	17:57	18:17	18:37	18:57	19:22
Rua Principal frente N.300	06:42	07:13	07:37	07:57	08:17	08:37	08:57	09:17	09:37	09:53	10:13	10:43	11:13	11:43	12:13	12:43	13:13	13:43	14:13	14:43	15:13	15:43	16:13	16:43	17:17	17:37	17:57	18:17	18:37	18:57	19:22
Rua Almeida Garrett - Lidl	06:43	07:14	07:37	07:57	08:17	08:37	08:57	09:17	09:37	09:54	10:14	10:44	11:14	11:44	12:14	12:44	13:14	13:44	14:14	14:44	15:14	15:44	16:14	16:44	17:17	17:37	17:57	18:17	18:37	18:57	19:22
Av. 1 de Dezembro N.312	06:43	07:14	07:38	07:58	08:18	08:38	08:58	09:18	09:38	09:54	10:14	10:44	11:14	11:44	12:14	12:44	13:14	13:44	14:14	14:44	15:14	15:44	16:14	16:44	17:18	17:38	17:58	18:18	18:38	18:58	19:23
Rua Ega de Queirós N.291	06:44	07:15	07:39	07:59	08:19	08:39	08:59	09:19	09:39	09:55	10:15	10:45	11:15	11:45	12:15	12:45	13:15	13:45	14:15	14:45	15:15	15:45	16:15	16:45	17:19	17:39	17:59	18:19	18:39	18:59	19:24
Rua Cidade Viana do Castelo N.857	06:44	07:16	07:40	08:00	08:20	08:40	09:00	09:20	09:40	09:56	10:16	10:46	11:16	11:46	12:16	12:46	13:16	13:46	14:16	14:46	15:16	15:46	16:16	16:46	17:20	17:40	18:00	18:20	18:40	19:00	19:25
Rua Cidade Viana do Castelo frente N.428	06:46	07:17	07:42	08:02	08:22	08:42	09:02	09:22	09:42	09:57	10:17	10:47	11:17	11:47	12:17	12:47	13:17	13:47	14:17	14:47	15:17	15:47	16:17	16:47	17:22	17:42	18:02	18:22	18:42	19:02	19:27
Rua do Zambujal N.201 A - Bairro dos Sete Castelos	06:47	07:19	07:43	08:03	08:23	08:43	09:03	09:23	09:43	09:59	10:19	10:49	11:19	11:49	12:19	12:49	13:19	13:49	14:19	14:49	15:19	15:49	16:19	16:49	17:24	17:44	18:04	18:24	18:44	19:04	19:29
Rua do Zambujal N.662 - Largo do Chaferiz	06:48	07:19	07:44	08:04	08:24	08:44	09:04	09:24	09:44	09:59	10:19	10:49	11:19	11:49	12:19	12:49	13:19	13:49	14:19	14:49	15:19	15:49	16:19	16:49	17:24	17:44	18:04	18:24	18:44	19:04	19:29
Rua do Zambujal N.13	06:48	07:19	07:44	08:04	08:24	08:44	09:04	09:24	09:44	09:59	10:19	10:49	11:19	11:49	12:19	12:49	13:19	13:49	14:19	14:49	15:19	15:49	16:19	16:49	17:24	17:44	18:04	18:24	18:44	19:04	19:29
Av. 25 de Abril N.12 A - Retunda	06:48	07:20	07:45	08:05	08:25	08:45	09:05	09:25	09:45	10:00	10:20	10:50	11:20	11:50	12:20	12:50	13:20	13:50	14:20	14:50	15:20	15:50	16:20	16:50	17:25	17:45	18:05	18:25	18:45	19:05	19:30
Av. 25 de Abril N.304	06:49	07:21	07:46	08:06	08:26	08:46	09:06	09:26	09:46	10:01	10:21	10:51	11:21	11:51	12:21	12:51	13:21	13:51	14:21	14:51	15:21	15:51	16:21	16:51	17:26	17:46	18:06	18:26	18:46	19:06	19:31
Rua António Louro frente N.408	06:50	07:22	07:48	08:08	08:28	08:48	09:08	09:28	09:48	10:02	10:22	10:52	11:22	11:52	12:22	12:52	13:22	13:52	14:22	14:52	15:22	15:52	16:22	16:52	17:28	17:48	18:08	18:28	18:48	19:08	19:33
Rua António Louro X Av. Maristas	06:51	07:23	07:49	08:09	08:29	08:49	09:09	09:29	09:49	10:03	10:23	10:53	11:23	11:53	12:23	12:53	13:23	13:53	14:23	14:53	15:23	15:53	16:23	16:53	17:29	17:49	18:09	18:29	18:49	19:09	19:34
Rua João Soares N.67	06:53	07:25	07:51	08:11	08:31	08:51	09:11	09:31	09:51	10:05	10:25	10:55	11:25	11:55	12:25	12:55	13:25	13:55	14:25	14:55	15:25	15:55	16:25	16:55	17:31	17:51	18:11	18:31	18:51	19:11	19:36
Av. República N.535 B	06:53	07:25	07:52	08:12	08:32	08:52	09:12	09:32	09:52	10:05	10:25	10:55	11:25	11:55	12:25	12:55	13:25	13:55	14:25	14:55	15:25	15:55	16:25	16:55	17:32	17:52	18:12	18:32	18:52	19:12	19:37
Av. República - Rotunda do Bairro da Escola Técnica	06:54	07:26	07:53	08:13	08:33	08:53	09:13	09:33	09:53	10:06	10:26	10:56	11:26	11:56	12:26	12:56	13:26	13:56	14:26	14:56	15:26	15:56	16:26	16:56	17:33	17:53	18:13	18:33	18:53	19:13	19:38
Av. República frente N.998	06:55	07:27	07:55	08:15	08:35	08:55	09:15	09:35	09:55	10:07	10:27	10:57	11:27	11:57	12:27	12:57	13:27	13:57	14:27	14:57	15:27	15:57	16:27	16:57	17:35	17:55	18:15	18:35	18:55	19:15	19:40
Rua Dr. José Joaquim de Almeida X Rua 5 de Outubro	06:56	07:28	07:55	08:15	08:35	08:55	09:15	09:35	09:55	1																					

Av. São Miguel das Encostas N.249	06:39	07:08	07:33	07:58	08:23	08:48	09:13	09:38	10:03	10:28	11:18	12:08	12:58	13:48	14:38	15:28	16:18	17:08	17:43	18:08	18:33	18:58	19:23	19:48	20:13	20:38	21:28
Av. Dr. Francisco de Sá Carneiro frente N.858 - Escola	06:40	07:09	07:34	07:59	08:24	08:49	09:14	09:39	10:04	10:29	11:19	12:09	12:59	13:49	14:39	15:29	16:19	17:09	17:44	18:09	18:34	18:59	19:24	19:49	20:14	20:39	21:29
Rua Afonso de Albuquerque N.104	06:40	07:10	07:35	08:00	08:25	08:50	09:15	09:40	10:05	10:30	11:20	12:10	13:00	13:50	14:40	15:30	16:20	17:10	17:45	18:10	18:35	19:00	19:25	19:50	20:15	20:40	21:30
Largo de São Domingos - Igreja	06:42	07:12	07:37	08:02	08:27	08:52	09:17	09:42	10:07	10:32	11:22	12:12	13:02	13:52	14:42	15:32	16:22	17:12	17:47	18:12	18:37	19:02	19:27	19:52	20:17	20:42	21:32
Rua do Zambujal N.201 A - Bairro dos Sete Castelos	06:42	07:12	07:38	08:03	08:28	08:53	09:18	09:43	10:07	10:32	11:22	12:12	13:02	13:52	14:42	15:32	16:22	17:12	17:48	18:13	18:38	19:03	19:28	19:53	20:17	20:42	21:32
Rua do Zambujal N.662 - Largo do Chafariz	06:43	07:13	07:39	08:04	08:29	08:54	09:19	09:44	10:08	10:33	11:23	12:13	13:03	13:53	14:43	15:33	16:23	17:13	17:49	18:14	18:39	19:04	19:29	19:54	20:18	20:43	21:33
Rua do Zambujal N.13	06:44	07:14	07:40	08:05	08:30	08:55	09:20	09:45	10:09	10:34	11:24	12:14	13:04	13:54	14:44	15:34	16:24	17:14	17:50	18:15	18:40	19:05	19:30	19:55	20:19	20:44	21:34
Av. 25 de Abril N.12 A - Retunda	06:45	07:15	07:41	08:06	08:31	08:56	09:21	09:46	10:10	10:35	11:25	12:15	13:05	13:55	14:45	15:35	16:25	17:15	17:51	18:16	18:41	19:06	19:31	19:56	20:20	20:45	21:35
Av. 25 de Abril N.304	06:45	07:15	07:41	08:06	08:31	08:56	09:21	09:46	10:10	10:35	11:25	12:15	13:05	13:55	14:45	15:35	16:25	17:15	17:51	18:16	18:41	19:06	19:31	19:56	20:20	20:45	21:35
Rua 1 de Dezembro frente N.31	06:47	07:17	07:43	08:08	08:33	08:58	09:23	09:48	10:12	10:37	11:27	12:17	13:07	13:57	14:47	15:37	16:27	17:17	17:53	18:18	18:43	19:08	19:33	19:58	20:22	20:47	21:37
Rua 1 de Maio N.90	06:47	07:17	07:43	08:08	08:33	08:58	09:23	09:48	10:12	10:37	11:27	12:17	13:07	13:57	14:47	15:37	16:27	17:17	17:53	18:18	18:43	19:08	19:33	19:58	20:22	20:47	21:37
Rua 1 de Maio X Praceta Francisca Lindoso	06:48	07:18	07:44	08:09	08:34	08:59	09:24	09:49	10:13	10:38	11:28	12:18	13:08	13:58	14:48	15:38	16:28	17:18	17:54	18:19	18:44	19:09	19:34	19:59	20:23	20:48	21:38
Rua Dia Mundial da Criança N.375 frente Escola	06:49	07:19	07:45	08:10	08:35	08:60	08:25	08:50	10:14	10:39	11:29	12:19	13:09	13:59	14:49	15:39	16:29	17:19	17:55	18:20	18:45	19:10	19:35	20:00	20:24	20:49	21:39
Rua Dia Mundial da Criança N.215	06:49	07:19	07:45	08:10	08:35	08:60	08:25	08:50	10:14	10:39	11:29	12:19	13:09	13:59	14:49	15:39	16:29	17:19	17:55	18:20	18:45	19:10	19:35	20:00	20:24	20:49	21:39
Av. Bombeiros Voluntários N.25	06:50	07:20	07:46	08:11	08:36	09:01	09:26	09:51	10:14	10:39	11:29	12:19	13:09	13:59	14:49	15:39	16:29	17:19	17:56	18:21	18:46	19:11	19:36	20:01	20:24	20:49	21:39
Av. Bombeiros Voluntários N.273	06:50	07:20	07:47	08:12	08:37	09:02	09:27	09:52	10:15	10:40	11:30	12:20	13:10	14:00	14:50	15:40	16:30	17:20	17:57	18:22	18:47	19:12	19:37	20:02	20:25	20:50	21:40
Rua José Elias Garcia N.37	06:52	07:22	07:49	08:14	08:39	09:04	09:29	09:54	10:17	10:42	11:32	12:22	13:12	14:02	14:52	15:42	16:32	17:22	17:59	18:24	18:49	19:14	19:39	20:04	20:27	20:52	21:42
Rua José Relvas N.146 B	06:53	07:23	07:50	08:15	08:40	09:05	09:30	09:55	10:18	10:43	11:33	12:23	13:13	14:03	14:53	15:43	16:33	17:23	18:00	18:25	18:50	19:15	19:40	20:05	20:28	20:53	21:43
Av. República N.1400 - Estação	06:54	07:24	07:51	08:16	08:41	09:06	09:31	09:56	10:19	10:44	11:34	12:24	13:14	14:04	14:54	15:44	16:34	17:24	18:01	18:26	18:51	19:16	19:41	20:06	20:29	20:54	21:44
Pracça Mário Azevedo Gomes - Terminal	06:55	07:25	07:52	08:17	08:42	09:07	09:32	09:57	10:20	10:45	11:35	12:25	13:15	14:05	14:55	15:45	16:35	17:25	18:02	18:27	18:52	19:17	19:42	20:07	20:30	20:55	21:45

Olas Uteis





	A	A	A	A	A	A	A	A	A	A	A	A	A	A	A	A	A	A
Praça Mário Azevedo Gomes - Terminal	07:30	08:30	09:30	10:30	11:30	12:30	13:30	14:30	15:30	16:30	17:30	18:30	19:30	20:30				
Praça 5 de Outubro - Estação	07:32	08:32	09:32	10:32	11:32	12:32	13:32	14:32	15:32	16:32	17:32	18:32	19:32	20:32				
Av. República N.1153	07:34	08:34	09:34	10:34	11:34	12:34	13:34	14:34	15:34	16:34	17:34	18:34	19:34	20:34				
Av. Amadeu Duarte frente Igreja	07:35	08:35	09:35	10:35	11:35	12:35	13:35	14:35	15:35	16:35	17:35	18:35	19:35	20:35				
Rua Vasco da Gama - Cruz Vermelha	07:36	08:36	09:36	10:36	11:36	12:36	13:36	14:36	15:36	16:36	17:36	18:36	19:36	20:36				
Rua Cidade de Luanda frente N.914	07:37	08:37	09:37	10:37	11:37	12:37	13:37	14:37	15:37	16:37	17:37	18:37	19:37	20:37				
Rua de Benguela N.458 frente Associação de Moradores	07:38	08:38	09:38	10:38	11:38	12:38	13:38	14:38	15:38	16:38	17:38	18:38	19:38	20:38				
Rua de Benguela - Hospital de Sant'Ana	07:38	08:38	09:38	10:38	11:38	12:38	13:38	14:38	15:38	16:38	17:38	18:38	19:38	20:38				
Rua de Luanda - Hospital José de Almeida	07:38	08:38	09:38	10:38	11:38	12:38	13:38	14:38	15:38	16:38	17:38	18:38	19:38	20:38				
Rua de Gaza frente Stand Automóvel	07:39	08:39	09:39	10:39	11:39	12:39	13:39	14:39	15:39	16:39	17:39	18:39	19:39	20:39				
Rua do Gurué frente N.4	07:40	08:40	09:40	10:40	11:40	12:40	13:40	14:40	15:40	16:40	17:40	18:40	19:40	20:40				
Estação de Carcavelos	07:42	08:42	09:42	10:42	11:42	12:42	13:42	14:42	15:42	16:42	17:42	18:42	19:42	20:42				
Rua Dr. José Joaquim de Almeida N.4	07:45	08:45	09:45	10:45	11:45	12:45	13:45	14:45	15:45	16:45	17:45	18:45	19:45	20:45				
Av. Nossa Senhora dos Remédios N.56	07:46	08:46	09:46	10:46	11:46	12:46	13:46	14:46	15:46	16:46	17:46	18:46	19:46	20:46				
Rua Dr. Baltazar Cabral frente Lote 4	07:48	08:48	09:48	10:48	11:48	12:48	13:48	14:48	15:48	16:48	17:48	18:48	19:48	20:48				
Estrada de Sassoeiros N.24	07:50	08:50	09:50	10:50	11:50	12:50	13:50	14:50	15:50	16:50	17:50	18:50	19:50	20:50				
Largo Vasco d'Orey N.2 - Chafariz	07:51	08:51	09:51	10:51	11:51	12:51	13:51	14:51	15:51	16:51	17:51	18:51	19:51	20:51				
Rua do Funchal N.2	07:52	08:52	09:52	10:52	11:52	12:52	13:52	14:52	15:52	16:52	17:52	18:52	19:52	20:52				
Av. Gonçalves Zarco - Café Belavista	07:53	08:53	09:53	10:53	11:53	12:53	13:53	14:53	15:53	16:53	17:53	18:53	19:53	20:53				
Av. Dr. Francisco de Sá Carneiro N.729 A	07:54	08:54	09:54	10:54	11:54	12:54	13:54	14:54	15:54	16:54	17:54	18:54	19:54	20:54				
Av. São Miguel das Encostas N.230	07:55	08:55	09:55	10:55	11:55	12:55	13:55	14:55	15:55	16:55	17:55	18:55	19:55	20:55				
Av. São Miguel das Encostas frente N.499	07:55	08:55	09:55	10:55	11:55	12:55	13:55	14:55	15:55	16:55	17:55	18:55	19:55	20:55				
Rua de Santa Isabel frente N.32	07:56	08:56	09:56	10:56	11:56	12:56	13:56	14:56	15:56	16:56	17:56	18:56	19:56	20:56				

Sábados, Domingos e Feriados

Av. São Miguel das Encostas N.249	07:58	08:58	09:58	10:58	11:58	12:58	13:58	14:58	15:58	16:58	17:58	18:58	19:58	20:58
Av. Dr. Francisco de Sá Carneiro frente N.858 - Escola	07:59	08:59	09:59	10:59	11:59	12:59	13:59	14:59	15:59	16:59	17:59	18:59	19:59	20:59
Rua Afonso de Albuquerque N.104	08:00	09:00	10:00	11:00	12:00	13:00	14:00	15:00	16:00	17:00	18:00	19:00	20:00	21:00
Largo de São Domingos - Igreja	08:02	09:02	10:02	11:02	12:02	13:02	14:02	15:02	16:02	17:02	18:02	19:02	20:02	21:02
Rua do Zambujal N.201 A - Bairro dos Sete Castelos	08:02	09:02	10:02	11:02	12:02	13:02	14:02	15:02	16:02	17:02	18:02	19:02	20:02	21:02
Rua do Zambujal N.662 - Largo do Chafariz	08:03	09:03	10:03	11:03	12:03	13:03	14:03	15:03	16:03	17:03	18:03	19:03	20:03	21:03
Rua do Zambujal N.13	08:04	09:04	10:04	11:04	12:04	13:04	14:04	15:04	16:04	17:04	18:04	19:04	20:04	21:04
Av. 25 de Abril N.12 A - Rotunda	08:05	09:05	10:05	11:05	12:05	13:05	14:05	15:05	16:05	17:05	18:05	19:05	20:05	21:05
Av. 25 de Abril N.304	08:05	09:05	10:05	11:05	12:05	13:05	14:05	15:05	16:05	17:05	18:05	19:05	20:05	21:05
Rua 1 de Dezembro frente N.31	08:07	09:07	10:07	11:07	12:07	13:07	14:07	15:07	16:07	17:07	18:07	19:07	20:07	21:07
Rua 1 de Maio N.90	08:07	09:07	10:07	11:07	12:07	13:07	14:07	15:07	16:07	17:07	18:07	19:07	20:07	21:07
Rua 1 de Maio X Praceta Francisca Lindoso	08:08	09:08	10:08	11:08	12:08	13:08	14:08	15:08	16:08	17:08	18:08	19:08	20:08	21:08
Rua Dia Mundial da Criança N.375 frente Escola	08:09	09:09	10:09	11:09	12:09	13:09	14:09	15:09	16:09	17:09	18:09	19:09	20:09	21:09
Rua Dia Mundial da Criança N.215	08:09	09:09	10:09	11:09	12:09	13:09	14:09	15:09	16:09	17:09	18:09	19:09	20:09	21:09
Av. Bombeiros Voluntários N.25	08:10	09:10	10:10	11:10	12:10	13:10	14:10	15:10	16:10	17:10	18:10	19:10	20:10	21:10
Av. Bombeiros Voluntários N.273	08:10	09:10	10:10	11:10	12:10	13:10	14:10	15:10	16:10	17:10	18:10	19:10	20:10	21:10
Rua José Elias Garcia N.37	08:12	09:12	10:12	11:12	12:12	13:12	14:12	15:12	16:12	17:12	18:12	19:12	20:12	21:12
Rua José Relvas N.146 B	08:13	09:13	10:13	11:13	12:13	13:13	14:13	15:13	16:13	17:13	18:13	19:13	20:13	21:13
Av. República N.1400 - Estação	08:14	09:14	10:14	11:14	12:14	13:14	14:14	15:14	16:14	17:14	18:14	19:14	20:14	21:14
Praça Mário Azevedo Gomes - Terminal	08:15	09:15	10:15	11:15	12:15	13:15	14:15	15:15	16:15	17:15	18:15	19:15	20:15	21:15

Sábados, Domingos e Feriados





Volta

Praça Mário Azevedo Gomes - Terminal	06:00	06:25	07:15	07:40	08:05	08:30	08:55	09:20	09:40	10:25	11:15	12:05	12:55	13:45	14:35	15:25	16:15	17:00	17:25	17:50	18:15	18:40	19:05	19:30	19:55	20:45
Praça 5 de Outubro - Estação	06:01	06:26	07:16	07:41	08:06	08:31	08:56	09:21	09:41	10:26	11:16	12:06	12:56	13:46	14:36	15:26	16:16	17:01	17:26	17:51	18:16	18:41	19:06	19:31	19:56	20:46
Av. República N.1153	06:02	06:27	07:18	07:43	08:08	08:33	08:58	09:22	09:42	10:27	11:17	12:07	12:57	13:47	14:37	15:27	16:18	17:03	17:28	17:53	18:18	18:43	19:08	19:32	19:57	20:47
Rua Machado dos Santos N.514	06:03	06:29	07:19	07:44	08:09	08:34	08:59	09:24	09:44	10:29	11:19	12:09	12:59	13:49	14:39	15:29	16:19	17:04	17:29	17:54	18:19	18:44	19:09	19:34	19:59	20:49
Rua José Elias Garcia N.48	06:04	06:30	07:20	07:45	08:10	08:35	09:00	09:25	09:45	10:30	11:20	12:10	13:00	13:50	14:40	15:30	16:20	17:05	17:30	17:55	18:20	18:45	19:10	19:35	20:00	20:50
Av. Bombeiros Voluntários frente N.505	06:05	06:30	07:21	07:46	08:11	08:36	09:01	09:25	09:45	10:30	11:20	12:10	13:00	13:50	14:40	15:30	16:21	17:06	17:31	17:56	18:21	18:46	19:11	19:35	20:00	20:50
Rua Dia Mundial da Criança N.234	06:06	06:31	07:22	07:47	08:12	08:37	09:02	09:26	09:46	10:31	11:21	12:11	13:01	13:51	14:41	15:31	16:22	17:07	17:32	17:57	18:22	18:47	19:12	19:36	20:01	20:51
Rua Dia Mundial da Criança - Escola	06:07	06:32	07:22	07:47	08:12	08:37	09:02	09:27	09:47	10:32	11:22	12:12	13:02	13:52	14:42	15:32	16:22	17:07	17:32	17:57	18:22	18:47	19:12	19:37	20:02	20:52
Rua 1.de Maio X Praceta Francisca Lindoso	06:08	06:33	07:23	07:48	08:13	08:38	09:03	09:28	09:48	10:33	11:23	12:13	13:03	13:53	14:43	15:33	16:23	17:08	17:33	17:58	18:23	18:48	19:13	19:38	20:03	20:53
Rua 1.de Maio N.93	06:08	06:33	07:24	07:49	08:14	08:39	09:04	09:28	09:48	10:33	11:23	12:13	13:03	13:53	14:43	15:33	16:24	17:09	17:34	17:59	18:24	18:49	19:14	19:38	20:03	20:53
Rua 1 de Dezembro N.31	06:09	06:34	07:25	07:50	08:15	08:40	09:05	09:29	09:49	10:34	11:24	12:14	13:04	13:54	14:44	15:34	16:25	17:10	17:35	18:00	18:25	18:50	19:15	19:39	20:04	20:54
Av. 25 de Abril frente N.804 - Depósito de Gás	06:09	06:35	07:01	07:26	07:51	08:16	08:41	09:06	09:30	10:15	11:05	11:55	12:45	13:35	14:25	15:15	16:05	16:20	16:45	17:10	17:35	18:00	18:25	18:50	19:15	20:05
Av. 25 de Abril Lote 1 - Rotunda	06:10	06:36	07:02	07:27	07:52	08:17	08:42	09:07	09:31	10:16	11:06	11:56	12:46	13:36	14:26	15:16	16:06	16:21	16:46	17:11	17:36	18:01	18:26	18:51	19:16	20:06
Rua do Zambujal N.18	06:11	06:37	07:03	07:28	07:53	08:18	08:43	09:08	09:32	10:17	11:07	11:57	12:47	13:37	14:27	15:17	16:07	16:22	16:47	17:12	17:37	18:02	18:27	18:52	19:17	20:07
Rua do Zambujal N.233	06:12	06:38	07:04	07:29	07:54	08:19	08:44	09:09	09:33	10:18	11:08	11:98	12:18	13:08	13:58	14:48	15:38	16:29	17:14	17:39	18:04	18:29	18:54	19:19	19:43	20:08
Rua do Zambujal N.245 A - Largo	06:14	06:39	07:05	07:30	07:55	08:20	08:45	09:10	09:34	10:19	11:09	11:99	12:19	13:09	13:59	14:49	15:39	16:30	17:15	17:40	18:05	18:30	18:55	19:20	19:44	20:09
Rua Afonso de Albuquerque N.43 A	06:14	06:39	07:06	07:31	07:56	08:21	08:46	09:11	09:34	10:19	11:09	11:99	12:19	13:09	13:59	14:49	15:39	16:31	17:16	17:41	18:06	18:31	18:56	19:21	19:44	20:09
Av. Dr. Francisco de Sá Carneiro frente N.858 - Escola	06:15	06:40	07:07	07:32	07:57	08:22	08:47	09:12	09:35	10:20	11:10	12:00	12:50	13:40	14:30	15:20	16:10	16:35	17:10	17:35	18:00	18:25	18:50	19:15	19:40	20:10
Av. São Miguel das Encostas N.230	06:16	06:41	07:08	07:33	07:58	08:23	08:48	09:13	09:36	10:21	11:11	12:01	12:51	13:41	14:31	15:21	16:11	16:36	17:11	17:36	18:01	18:26	18:51	19:16	19:41	20:11
Av. São Miguel das Encostas frente N.499	06:17	06:42	07:09	07:34	07:59	08:24	08:49	09:14	09:37	10:22	11:12	12:02	12:52	13:42	14:32	15:22	16:12	16:37	17:12	17:37	18:02	18:27	18:52	19:17	19:42	20:12
Rua de Santa Isabel frente N.32	06:18	06:43	07:10	07:35	08:00	08:25	08:50	09:15	09:38	10:23	11:13	12:03	12:53	13:43	14:33	15:23	16:13	16:38	17:13	17:38	18:03	18:28	18:53	19:18	19:43	20:13
Av. São Miguel das Encostas N.249	06:19	06:44	07:11	07:36	08:01	08:26	08:51	09:16	09:39	10:24	11:14	12:04	12:54	13:44	14:34	15:24	16:14	16:39	17:14	17:39	18:04	18:29	18:54	19:19	19:44	20:14

Dias úteis

Av. Dr. Francisco de Sá Carneiro N.729 A	06:19	06:45	07:12	07:37	08:02	08:27	08:52	09:17	09:40	10:00	10:45	11:35	12:25	13:15	14:05	14:55	15:45	16:37	17:22	17:47	18:12	18:37	19:02	19:27	19:50	20:15	21:05
Estrada de Sassoalhos N.24	06:20	06:46	07:14	07:39	08:04	08:29	08:54	09:19	09:41	10:01	10:46	11:36	12:26	13:16	14:06	14:56	15:46	16:39	17:24	17:49	18:14	18:39	19:04	19:29	19:51	20:16	21:06
Largo Vasco d'Orey N.2 - Chafariz	06:21	06:47	07:14	07:39	08:04	08:29	08:54	09:19	09:42	10:02	10:47	11:37	12:27	13:17	14:07	14:57	15:47	16:39	17:24	17:49	18:14	18:39	19:04	19:29	19:52	20:17	21:07
Rua do Funchal N.2	06:22	06:49	07:16	07:41	08:06	08:31	08:56	09:21	09:44	10:04	10:49	11:39	12:29	13:19	14:09	14:59	15:49	16:41	17:26	17:51	18:16	18:41	19:06	19:31	19:54	20:19	21:09
Av. Gonçalo Zarco - Café Beiavista	06:23	06:49	07:17	07:42	08:07	08:32	08:57	09:22	09:44	10:04	10:49	11:39	12:29	13:19	14:09	14:59	15:49	16:42	17:27	17:52	18:17	18:42	19:07	19:32	19:54	20:19	21:09
Rua Dr. Baltazar Cabral Lote 3	06:25	06:52	07:19	07:44	08:09	08:34	08:59	09:24	09:47	10:07	10:52	11:42	12:32	13:22	14:12	15:02	15:52	16:44	17:29	17:54	18:19	18:44	19:09	19:34	19:57	20:22	21:12
Av. Nossa Senhora dos Remédios N.53	06:25	06:52	07:20	07:45	08:10	08:35	09:00	09:25	09:47	10:07	10:52	11:42	12:32	13:22	14:12	15:02	15:52	16:45	17:30	17:55	18:20	18:45	19:10	19:35	19:57	20:22	21:12
Rua Dr. José Joaquim de Almeida X Rua 5 de Outubro	06:26	06:53	07:21	07:46	08:11	08:36	09:01	09:26	09:48	10:08	10:53	11:43	12:33	13:23	14:13	15:03	15:53	16:46	17:31	17:56	18:21	18:46	19:11	19:36	19:58	20:23	21:13
Rua Dr. José Joaquim de Almeida N.23	06:27	06:54	07:22	07:47	08:12	08:37	09:02	09:27	09:49	10:09	10:54	11:44	12:34	13:24	14:14	15:04	15:54	16:47	17:32	17:57	18:22	18:47	19:12	19:37	19:59	20:24	21:14
Estação de Carcavelos	06:28	06:55	07:23	07:48	08:13	08:38	09:03	09:28	09:50	10:10	10:55	11:45	12:35	13:25	14:15	15:05	15:55	16:48	17:33	17:58	18:23	18:48	19:13	19:38	20:00	20:25	21:15
Rua do Gurulé N.4	06:29	06:56	07:24	07:49	08:14	08:39	09:04	09:29	09:51	10:11	10:56	11:46	12:36	13:26	14:16	15:06	15:56	16:49	17:34	17:59	18:24	18:49	19:14	19:39	20:01	20:26	21:16
Rua de Gaza - Stand Automóvel	06:30	06:57	07:25	07:50	08:15	08:40	09:05	09:30	09:52	10:12	10:57	11:47	12:37	13:27	14:17	15:07	15:57	16:50	17:35	18:00	18:25	18:50	19:15	19:40	20:02	20:27	21:17
Rua de Luanda N.142	06:30	06:58	07:26	07:51	08:16	08:41	09:06	09:31	09:53	10:13	10:58	11:48	12:38	13:28	14:18	15:08	15:58	16:51	17:36	18:01	18:26	18:51	19:16	19:41	20:03	20:28	21:18
Rua de Benguela N.396 frente Hospital Santa Ana	06:31	06:59	07:27	07:52	08:17	08:42	09:07	09:32	09:54	10:14	10:59	11:49	12:39	13:29	14:19	15:09	15:59	16:52	17:37	18:02	18:27	18:52	19:17	19:42	20:04	20:29	21:19
Rua de Benguela N.458 - Associação de Moradores	06:31	06:59	07:27	07:52	08:17	08:42	09:07	09:32	09:54	10:14	10:59	11:49	12:39	13:29	14:19	15:09	15:59	16:52	17:37	18:02	18:27	18:52	19:17	19:42	20:04	20:29	21:19
Rua Cidade de Luanda N.914	06:32	07:00	07:28	07:53	08:18	08:43	09:08	09:33	09:55	10:15	11:00	11:50	12:40	13:30	14:20	15:10	16:00	16:53	17:38	18:03	18:28	18:53	19:18	19:43	20:05	20:30	21:20
Av. Amadeu Duarte - Igreja	06:34	07:03	07:31	07:56	08:21	08:46	09:11	09:36	09:58	10:18	11:03	11:53	12:43	13:33	14:23	15:13	16:03	16:56	17:41	18:06	18:31	18:56	19:21	19:46	20:08	20:33	21:23
Rua Machado dos Santos N.514	06:35	07:04	07:32	07:57	08:22	08:47	09:12	09:37	09:59	10:19	11:04	11:54	12:44	13:34	14:24	15:14	16:04	16:57	17:42	18:07	18:32	18:57	19:22	19:47	20:09	20:34	21:24
Rua José Relvas N.146 B	06:36	07:05	07:33	07:58	08:23	08:48	09:13	09:38	10:00	10:20	11:05	11:55	12:45	13:35	14:25	15:15	16:05	16:58	17:43	18:08	18:33	18:58	19:23	19:48	20:10	20:35	21:25
Av. República N.1400 - Estação	06:36	07:06	07:34	07:59	08:24	08:49	09:14	09:39	10:01	10:21	11:06	11:56	12:46	13:36	14:26	15:16	16:06	16:59	17:44	18:09	18:34	18:59	19:24	19:49	20:11	20:36	21:26
Praça Mário Azevedo Gomes - Terminal	06:37	07:07	07:35	08:00	08:25	08:50	09:15	09:40	10:02	10:22	11:07	11:57	12:47	13:37	14:27	15:17	16:07	17:00	17:45	18:10	18:35	19:00	19:25	19:50	20:12	20:37	21:27

Dias Úteis





	A	A	A	A	A	A	A	A	A	A	A	A	A	A	A	A	A	A	A	A		
07:00	08:00	09:00	10:00	11:00	12:00	13:00	14:00	15:00	16:00	17:00	18:00	19:00	20:00									
07:01	08:01	09:01	10:01	11:01	12:01	13:01	14:01	15:01	16:01	17:01	18:01	19:01	20:01									
07:02	08:02	09:02	10:02	11:02	12:02	13:02	14:02	15:02	16:02	17:02	18:02	19:02	20:02									
07:04	08:04	09:04	10:04	11:04	12:04	13:04	14:04	15:04	16:04	17:04	18:04	19:04	20:04									
07:05	08:05	09:05	10:05	11:05	12:05	13:05	14:05	15:05	16:05	17:05	18:05	19:05	20:05									
07:05	08:05	09:05	10:05	11:05	12:05	13:05	14:05	15:05	16:05	17:05	18:05	19:05	20:05									
07:06	08:06	09:06	10:06	11:06	12:06	13:06	14:06	15:06	16:06	17:06	18:06	19:06	20:06									
07:07	08:07	09:07	10:07	11:07	12:07	13:07	14:07	15:07	16:07	17:07	18:07	19:07	20:07									
07:08	08:08	09:08	10:08	11:08	12:08	13:08	14:08	15:08	16:08	17:08	18:08	19:08	20:08									
07:08	08:08	09:08	10:08	11:08	12:08	13:08	14:08	15:08	16:08	17:08	18:08	19:08	20:08									
07:09	08:09	09:09	10:09	11:09	12:09	13:09	14:09	15:09	16:09	17:09	18:09	19:09	20:09									
07:10	08:10	09:10	10:10	11:10	12:10	13:10	14:10	15:10	16:10	17:10	18:10	19:10	20:10									
07:11	08:11	09:11	10:11	11:11	12:11	13:11	14:11	15:11	16:11	17:11	18:11	19:11	20:11									
07:11	08:11	09:11	10:11	11:11	12:11	13:11	14:11	15:11	16:11	17:11	18:11	19:11	20:11									
07:12	08:12	09:12	10:12	11:12	12:12	13:12	14:12	15:12	16:12	17:12	18:12	19:12	20:12									
07:13	08:13	09:13	10:13	11:13	12:13	13:13	14:13	15:13	16:13	17:13	18:13	19:13	20:13									
07:14	08:14	09:14	10:14	11:14	12:14	13:14	14:14	15:14	16:14	17:14	18:14	19:14	20:14									
07:14	08:14	09:14	10:14	11:14	12:14	13:14	14:14	15:14	16:14	17:14	18:14	19:14	20:14									
07:15	08:15	09:15	10:15	11:15	12:15	13:15	14:15	15:15	16:15	17:15	18:15	19:15	20:15									
07:16	08:16	09:16	10:16	11:16	12:16	13:16	14:16	15:16	16:16	17:16	18:16	19:16	20:16									
07:17	08:17	09:17	10:17	11:17	12:17	13:17	14:17	15:17	16:17	17:17	18:17	19:17	20:17									
07:18	08:18	09:18	10:18	11:18	12:18	13:18	14:18	15:18	16:18	17:18	18:18	19:18	20:18									

Sábados, Domingos e Feriados

Praça Mário Azevedo Gomes - Terminal
Praça 5 de Outubro - Estação
Av. República N.1153
Rua Machado dos Santos N.514
Rua José Elias Garcia N.48
Av. Bombeiros Voluntários N.238
Av. Bombeiros Voluntários frente N.505
Rua Dia Mundial da Criança N.234
Rua Dia Mundial da Criança - Escola
Rua 1.de Maio X Praceta Francisca Lindoso
Rua 1.de Maio N.93
Rua 1 de Dezembro N.31
Av. 25 de Abril frente N.804 - Depósito de Gás
Av. 25 de Abril Lote 1 - Rotunda
Rua do Zambujal N.18
Rua do Zambujal N.233
Rua do Zambujal N.245 A - Largo
Rua Afonso de Albuquerque N.43 A
Av. Dr. Francisco de Sá Carneiro frente N.858 - Escola
Av. São Miguel das Encostas N.230
Av. São Miguel das Encostas frente N.499
Rua de Santa Isabel frente N.32

Av. São Miguel das Encostas N.249
Av. Dr. Francisco de Sá Carneiro N.729 A
Estrada de Sassoeiros N.24
Largo Vasco d'Orey N.2 - Chafariz
Rua do Funchal N.2
Av. Gonçalves Zarco - Café Belavista
Rua Dr. Baltazar Cabral Lote 3
Av. Nossa Senhora dos Remédios N.53
Rua Dr. José Joaquim de Almeida X Rua 5 de Outubro
Rua Dr. José Joaquim de Almeida N.23
Estação de Carcavelos
Rua do Gurúé N.4
Rua de Gaza - Stand Automóvel
Rua de Luanda N.142
Rua de Benguela N.396 frente Hospital Sant'Ana
Rua de Benguela N.458 - Associação de Moradores
Rua Cidade de Luanda N.914
Av. Amadeu Duarte - Igreja
Rua Machado dos Santos N.514
Rua José Relvas N.146 B
Av. República N.1400 - Estação
Praça Mário Azevedo Gomes - Terminal

Sábados, Domingos e Feriados

07:19	08:19	09:19	10:19	11:19	12:19	13:19	14:19	15:19	16:19	17:19	18:19	19:19	20:19
07:20	08:20	09:20	10:20	11:20	12:20	13:20	14:20	15:20	16:20	17:20	18:20	19:20	20:20
07:21	08:21	09:21	10:21	11:21	12:21	13:21	14:21	15:21	16:21	17:21	18:21	19:21	20:21
07:22	08:22	09:22	10:22	11:22	12:22	13:22	14:22	15:22	16:22	17:22	18:22	19:22	20:22
07:24	08:24	09:24	10:24	11:24	12:24	13:24	14:24	15:24	16:24	17:24	18:24	19:24	20:24
07:24	08:24	09:24	10:24	11:24	12:24	13:24	14:24	15:24	16:24	17:24	18:24	19:24	20:24
07:27	08:27	09:27	10:27	11:27	12:27	13:27	14:27	15:27	16:27	17:27	18:27	19:27	20:27
07:27	08:27	09:27	10:27	11:27	12:27	13:27	14:27	15:27	16:27	17:27	18:27	19:27	20:27
07:28	08:28	09:28	10:28	11:28	12:28	13:28	14:28	15:28	16:28	17:28	18:28	19:28	20:28
07:29	08:29	09:29	10:29	11:29	12:29	13:29	14:29	15:29	16:29	17:29	18:29	19:29	20:29
07:30	08:30	09:30	10:30	11:30	12:30	13:30	14:30	15:30	16:30	17:30	18:30	19:30	20:30
07:31	08:31	09:31	10:31	11:31	12:31	13:31	14:31	15:31	16:31	17:31	18:31	19:31	20:31
07:32	08:32	09:32	10:32	11:32	12:32	13:32	14:32	15:32	16:32	17:32	18:32	19:32	20:32
07:33	08:33	09:33	10:33	11:33	12:33	13:33	14:33	15:33	16:33	17:33	18:33	19:33	20:33
07:34	08:34	09:34	10:34	11:34	12:34	13:34	14:34	15:34	16:34	17:34	18:34	19:34	20:34
07:34	08:34	09:34	10:34	11:34	12:34	13:34	14:34	15:34	16:34	17:34	18:34	19:34	20:34
07:35	08:35	09:35	10:35	11:35	12:35	13:35	14:35	15:35	16:35	17:35	18:35	19:35	20:35
07:38	08:38	09:38	10:38	11:38	12:38	13:38	14:38	15:38	16:38	17:38	18:38	19:38	20:38
07:39	08:39	09:39	10:39	11:39	12:39	13:39	14:39	15:39	16:39	17:39	18:39	19:39	20:39
07:40	08:40	09:40	10:40	11:40	12:40	13:40	14:40	15:40	16:40	17:40	18:40	19:40	20:40
07:41	08:41	09:41	10:41	11:41	12:41	13:41	14:41	15:41	16:41	17:41	18:41	19:41	20:41
07:42	08:42	09:42	10:42	11:42	12:42	13:42	14:42	15:42	16:42	17:42	18:42	19:42	20:42





Linha M26
Parade-Zambujal

Ido

Prça Mário Azevedo Gomes - Terminal	06:40	07:10	07:40	08:10	08:40	09:10	09:40	10:15	10:45	11:15	11:45	12:15	12:45	13:15	13:45	14:15	14:45	15:15	15:45	16:15	16:50	17:25	17:55	18:40
Prça 5 de Outubro - Estação	06:40	07:10	07:40	08:10	08:40	09:10	09:40	10:15	10:45	11:15	11:45	12:15	12:45	13:15	13:45	14:15	14:45	15:15	15:45	16:15	16:50	17:25	17:55	18:40
Av. República N.1153	06:42	07:12	07:42	08:12	08:42	09:12	09:42	10:17	10:47	11:17	11:47	12:17	12:47	13:17	13:47	14:17	14:47	15:17	15:47	16:17	16:52	17:27	17:57	18:42
Rua Machado dos Santos N.514	06:43	07:13	07:44	08:14	08:44	09:14	09:44	10:18	10:48	11:18	11:48	12:18	12:48	13:18	13:48	14:18	14:48	15:18	15:48	16:18	16:53	17:28	17:58	18:43
Rua José Elias Garcia N.48	06:44	07:14	07:44	08:14	08:44	09:14	09:44	10:19	10:49	11:19	11:49	12:19	12:49	13:19	13:49	14:19	14:49	15:19	15:49	16:19	16:54	17:29	17:59	18:44
Rua José Elias Garcia N.88 frente Escola 31 de Janeiro	06:44	07:14	07:45	08:15	08:45	09:15	09:45	10:20	10:50	11:20	11:50	12:20	12:50	13:20	13:50	14:20	14:50	15:20	15:50	16:20	16:55	17:30	18:00	18:45
Rua Almeida Negreiros N.44 - Centro de Saúde	06:45	07:15	07:46	08:16	08:46	09:16	09:46	10:21	10:51	11:21	11:51	12:21	12:51	13:21	13:51	14:21	14:51	15:21	15:51	16:21	16:56	17:31	18:01	18:46
Rua Almeida Negreiros N.248	06:46	07:16	07:47	08:17	08:47	09:17	09:47	10:22	10:52	11:22	11:52	12:22	12:52	13:22	13:52	14:22	14:52	15:22	15:52	16:22	16:57	17:32	18:01	18:46
Rua Dia Mundial da Criança - Escola	06:46	07:16	07:48	08:18	08:48	09:18	09:48	10:22	10:52	11:22	11:52	12:22	12:52	13:22	13:52	14:22	14:52	15:22	15:52	16:22	16:57	17:32	18:01	18:46
Rua Dia Mundial da Criança X Rua 18 de Janeiro	06:47	07:17	07:48	08:18	08:48	09:18	09:48	10:23	10:53	11:23	11:53	12:23	12:53	13:23	13:53	14:23	14:53	15:23	15:53	16:23	16:58	17:33	18:03	18:48
Rua Vasco da Gama N.119 A	06:48	07:18	07:49	08:19	08:49	09:19	09:49	10:24	10:54	11:24	11:54	12:24	12:54	13:24	13:54	14:24	14:54	15:24	15:54	16:24	16:59	17:34	18:04	18:49
Rua Infante D. Henrique frente Lote 43	06:48	07:18	07:50	08:20	08:50	09:20	09:50	10:25	10:55	11:25	11:55	12:25	12:55	13:25	13:55	14:25	14:55	15:25	15:55	16:25	17:00	17:35	18:05	18:50
Rua de Matairraque N.399 A - Escola	06:49	07:19	07:51	08:21	08:51	09:21	09:51	10:25	10:55	11:25	11:55	12:25	12:55	13:25	13:55	14:25	14:55	15:25	15:55	16:25	17:00	17:35	18:05	18:50
Rua Ecos de Paris Lote 21	06:50	07:20	07:52	08:22	08:52	09:22	09:52	10:26	10:56	11:26	11:56	12:26	12:56	13:26	13:56	14:26	14:56	15:26	15:56	16:26	17:01	17:36	18:06	18:51
Av. Descobertas N.160	06:50	07:20	07:52	08:22	08:52	09:22	09:52	10:27	10:57	11:27	11:57	12:27	12:57	13:27	13:57	14:27	14:57	15:27	15:57	16:27	17:02	17:37	18:07	18:52
Av. Francisca Lindoso frente N.410	06:51	07:21	07:53	08:23	08:53	09:23	09:53	10:28	10:58	11:28	11:58	12:28	12:58	13:28	13:58	14:28	14:58	15:28	15:58	16:28	17:03	17:38	18:08	18:53
Av. Francisca Lindoso frente Farmácia	06:52	07:22	07:54	08:24	08:54	09:24	09:54	10:28	10:58	11:28	11:58	12:28	12:58	13:28	13:58	14:28	14:58	15:28	15:58	16:28	17:03	17:38	18:08	18:53
Rua Gil Eanes X Parque António Sérgio	06:52	07:22	07:55	08:25	08:55	09:25	09:55	10:29	10:59	11:29	11:59	12:29	12:59	13:29	13:59	14:29	14:59	15:29	15:59	16:29	17:04	17:39	18:09	18:54
Rua Ivone Silva N.171	06:53	07:23	07:56	08:26	08:56	09:26	09:56	10:30	11:00	11:30	12:00	12:30	13:00	13:30	14:00	14:30	15:00	15:30	16:00	16:30	17:05	17:40	18:10	18:55
Av. Maria Lamas - Igreja	06:54	07:24	07:56	08:26	08:56	09:26	09:56	10:31	11:01	11:31	12:01	12:31	13:01	13:31	14:01	14:31	15:01	15:31	16:01	16:31	17:06	17:41	18:11	18:56
Av. Maria Lamas X Av. Velha	06:54	07:24	07:57	08:27	08:57	09:27	09:57	10:32	11:02	11:32	12:02	12:32	13:02	13:32	14:02	14:32	15:02	15:32	16:02	16:32	17:07	17:42	18:12	18:57
Av. Velha N.211	06:56	07:26	07:59	08:29	08:59	09:29	09:59	10:33	11:03	11:33	12:03	12:33	13:03	13:33	14:03	14:33	15:03	15:33	16:03	16:33	17:08	17:43	18:13	18:58
Rua Combatentes do Ultramar frente N.276	06:56	07:26	08:00	08:30	09:00	09:30	10:00	10:34	11:04	11:34	12:04	12:34	13:04	13:34	14:04	14:34	15:04	15:34	16:04	16:34	17:09	17:44	18:14	18:59
Rua Combatentes do Ultramar N.47	06:57	07:27	08:01	08:31	09:01	09:31	10:01	10:35	11:05	11:35	12:05	12:35	13:05	13:35	14:05	14:35	15:05	15:35	16:05	16:35	17:10	17:45	18:15	19:00
Rua Combatentes do Ultramar N.1057 - Centro de Saúde	06:58	07:28	08:01	08:31	09:01	09:31	10:01	10:35	11:05	11:35	12:05	12:35	13:05	13:35	14:05	14:35	15:05	15:35	16:05	16:35	17:10	17:45	18:15	19:00
Rua José Elias Garcia N.77 - Escola 31 de Janeiro	06:58	07:28	08:02	08:32	09:02	09:32	10:02	10:36	11:06	11:36	12:06	12:36	13:06	13:36	14:06	14:36	15:06	15:36	16:06	16:36	17:11	17:46	18:16	19:01
Rua José Elias Garcia N.37	06:59	07:29	08:03	08:33	09:03	09:33	10:03	10:37	11:07	11:37	12:07	12:37	13:07	13:37	14:07	14:37	15:07	15:37	16:07	16:37	17:12	17:47	18:17	19:02
Rua José Elias Garcia N.146 B	07:00	07:30	08:05	08:35	09:05	09:35	10:05	10:39	11:09	11:39	12:09	12:39	13:09	13:39	14:09	14:39	15:09	15:39	16:09	16:39	17:14	17:49	18:19	19:04
Av. República N.1400 - Estação	07:01	07:31	08:05	08:35	09:05	09:35	10:05	10:39	11:09	11:39	12:09	12:39	13:09	13:39	14:09	14:39	15:09	15:39	16:09	16:39	17:14	17:49	18:19	19:04
Prça Mário Azevedo Gomes - Terminal	07:02	07:32	08:07	08:37	09:07	09:37	10:07	10:41	11:11	11:41	12:11	12:41	13:11	13:41	14:11	14:41	15:11	15:41	16:11	16:41	17:16	17:51	18:21	19:06

Das Úteis

	A	A	A	A	A	A	A	A	A	A	A	A	A	A
Praça Mário Azevedo Gomes - Terminal	08:10	08:40	09:10	09:40	10:10	10:40	11:10	11:40	12:10	12:40	13:10			
Praça 5 de Outubro - Estação	08:10	08:40	09:10	09:40	10:10	10:40	11:10	11:40	12:10	12:40	13:10			
Av. República N.1153	08:12	08:42	09:12	09:42	10:12	10:42	11:12	11:42	12:12	12:42	13:12			
Rua Machado dos Santos N.514	08:13	08:43	09:13	09:43	10:13	10:43	11:13	11:43	12:13	12:43	13:13			
Rua José Elias Garcia N.48	08:14	08:44	09:14	09:44	10:14	10:44	11:14	11:44	12:14	12:44	13:14			
Rua José Elias Garcia N.88 frente Escola 31 de Janeiro	08:14	08:44	09:14	09:44	10:14	10:44	11:14	11:44	12:14	12:44	13:14			
Rua Almada Negreiros N.44 - Centro de Saúde	08:15	08:45	09:15	09:45	10:15	10:45	11:15	11:45	12:15	12:45	13:15			
Rua Almada Negreiros N.248	08:16	08:46	09:16	09:46	10:16	10:46	11:16	11:46	12:16	12:46	13:16			
Rua Dia Mundial da Criança - Escola	08:17	08:47	09:17	09:47	10:17	10:47	11:17	11:47	12:17	12:47	13:17			
Rua Dia Mundial da Criança X Rua 18 de Janeiro	08:17	08:47	09:17	09:47	10:17	10:47	11:17	11:47	12:17	12:47	13:17			
Rua Vasco da Gama N.119 A	08:18	08:48	09:18	09:48	10:18	10:48	11:18	11:48	12:18	12:48	13:18			
Rua Infante D. Henrique frente Lote 43	08:19	08:49	09:19	09:49	10:19	10:49	11:19	11:49	12:19	12:49	13:19			
Rua de Matarraque N.399 A - Escola	08:19	08:49	09:19	09:49	10:19	10:49	11:19	11:49	12:19	12:49	13:19			
Rua Ecos de Paris Lote 21	08:20	08:50	09:20	09:50	10:20	10:50	11:20	11:50	12:20	12:50	13:20			
Av. Descobertas N.160	08:21	08:51	09:21	09:51	10:21	10:51	11:21	11:51	12:21	12:51	13:21			
Av. Francisca Lindoso frente N.410	08:21	08:51	09:21	09:52	10:22	10:52	11:22	11:52	12:22	12:52	13:22			
Av. Francisca Lindoso frente Farmácia	08:22	08:52	09:22	09:52	10:22	10:52	11:22	11:52	12:22	12:52	13:22			
Rua Gil Eanes X Parque António Sérgio	08:23	08:53	09:23	09:53	10:23	10:53	11:23	11:53	12:23	12:53	13:23			
Rua Ivone Silva N.171	08:24	08:54	09:24	09:54	10:24	10:54	11:24	11:54	12:24	12:54	13:24			
Av. Maria Lamas - Igreja	08:24	08:54	09:24	09:54	10:24	10:54	11:24	11:54	12:24	12:54	13:24			
Av. Maria Lamas X Av. Velha	08:25	08:55	09:25	09:55	10:25	10:55	11:25	11:55	12:25	12:55	13:25			
Av. Velha N.211	08:26	08:56	09:26	09:57	10:27	10:57	11:27	11:57	12:27	12:57	13:27			
Rua Combatentes do Ultramar frente N.276	08:27	08:57	09:27	09:57	10:27	10:57	11:27	11:57	12:27	12:57	13:27			
Rua Combatentes do Ultramar N.47	08:28	08:58	09:28	09:58	10:28	10:58	11:28	11:58	12:28	12:58	13:28			
Rua Combatentes do Ultramar N.1057 - Centro de Saúde	08:28	08:58	09:28	09:59	10:29	10:59	11:29	11:59	12:29	12:59	13:29			
Rua José Elias Garcia N.77 - Escola 31 de Janeiro	08:29	08:59	09:29	09:59	10:29	10:59	11:29	11:59	12:29	12:59	13:29			
Rua José Elias Garcia N.37	08:30	09:00	09:30	10:00	10:30	11:00	11:30	12:00	12:30	13:00	13:30			
Rua José Relvas N.146 B	08:31	09:01	09:31	10:01	10:31	11:01	11:31	12:01	12:31	13:01	13:31			
Av. República N.1400 - Estação	08:32	09:02	09:32	10:02	10:32	11:02	11:32	12:02	12:32	13:02	13:32			
Praça Mário Azevedo Gomes - Terminal	08:33	09:03	09:33	10:04	10:34	11:04	11:34	12:04	12:34	13:04	13:34			

Sábados



Linha M27
Cascais circular

Ida

<p> Largo do Estádio - Cascais Estádio Av. D. Pedro I - Mercado Av. 25 de Abril N.300 Av. Eng. Adalino Amaro da Costa frente Cidadela Rua Dr. Fernando M. F. Baptista Viegas - Tribunal Rua Dr. Fernando M. F. Baptista Viegas - Tribunal Rua Jayme Thompson N.1 Av. 25 de Abril - Casa da Avó Av. Inf. D. Henrique N.606 - Torre Infante Av. Pedro Álvares Cabral N.100 Rua Pê de Azeite N.120 Av. Nossa Senhora do Rosário X. Rua António Baldaia Av. Dr. Manuel Ricardo Espírito Santo e Silva N.60 - Dramático de Cascais Rua da Torre N.39 - Telepizza Av. Rei Humberto II de Itália X. Av. República Boça do Inferno Av. Rei Humberto II de Itália frente Vila Itália Marina de Cascais Av. República - Quartei Praça 5 de Outubro Alameda Combatentes da Grande Guerra - Farmácia Largo do Estádio - Cascais Estádio </p>
--

Dias Úteis

0730	0740	0750	0800	0810	0820	0830	0840	0850	0900	0910	0920	0930	0940	0950	1000	1015	1030	1045	1100	1115	1130	1145	1200	1215	1230	1245
0731	0741	0751	0801	0811	0821	0831	0841	0851	0901	0911	0921	0931	0941	0951	1001	1016	1031	1046	1101	1116	1131	1146	1201	1216	1231	1246
0732	0742	0752	0802	0812	0822	0832	0842	0852	0902	0912	0922	0932	0942	0952	1002	1017	1032	1047	1102	1117	1132	1147	1202	1217	1232	1247
0733	0743	0753	0803	0813	0823	0833	0843	0853	0903	0913	0923	0933	0943	0953	1003	1018	1033	1048	1103	1118	1133	1148	1203	1218	1233	1248
0734	0744	0754	0804	0814	0824	0834	0844	0854	0904	0914	0924	0934	0944	0954	1004	1019	1034	1049	1104	1119	1134	1149	1204	1219	1234	1249
0735	0745	0755	0805	0815	0825	0835	0845	0855	0905	0915	0925	0935	0945	0955	1005	1020	1035	1050	1105	1120	1135	1150	1205	1220	1235	1250
0736	0746	0756	0806	0816	0826	0836	0846	0856	0906	0916	0926	0936	0946	0956	1006	1021	1036	1051	1106	1121	1136	1151	1206	1221	1236	1251
0737	0747	0757	0807	0817	0827	0837	0847	0857	0907	0917	0927	0937	0947	0957	1007	1022	1037	1052	1107	1122	1137	1152	1207	1222	1237	1252
0738	0748	0758	0808	0818	0828	0838	0848	0858	0908	0918	0928	0938	0948	0958	1008	1023	1038	1053	1108	1123	1138	1153	1208	1223	1238	1253
0739	0749	0759	0809	0819	0829	0839	0849	0859	0909	0919	0929	0939	0949	0959	1009	1024	1039	1054	1109	1124	1139	1154	1209	1224	1239	1254
0740	0750	0800	0810	0820	0830	0840	0850	0900	0910	0920	0930	0940	0950	1000	1010	1025	1040	1055	1110	1125	1140	1155	1210	1225	1240	1255
0741	0751	0801	0811	0821	0831	0841	0851	0901	0911	0921	0931	0941	0951	1001	1012	1027	1042	1057	1112	1127	1142	1157	1212	1227	1242	1257
0742	0752	0802	0812	0822	0832	0842	0852	0902	0912	0922	0932	0942	0952	1002	1013	1028	1043	1058	1113	1128	1143	1158	1213	1228	1243	1258
0743	0753	0803	0813	0823	0833	0843	0853	0903	0913	0923	0933	0943	0953	1003	1014	1029	1044	1059	1114	1129	1144	1159	1214	1229	1244	1259
0744	0754	0804	0814	0824	0834	0844	0854	0904	0914	0924	0934	0944	0954	1004	1015	1030	1045	1100	1115	1130	1145	1200	1215	1230	1245	1300
0745	0755	0805	0815	0825	0835	0845	0855	0905	0915	0925	0935	0945	0955	1005	1016	1031	1046	1101	1116	1131	1146	1201	1216	1231	1246	1301
0746	0756	0806	0816	0826	0836	0846	0856	0906	0916	0926	0936	0946	0956	1006	1017	1032	1047	1102	1117	1132	1147	1202	1217	1232	1247	1302
0747	0757	0807	0817	0827	0837	0847	0857	0907	0917	0927	0937	0947	0957	1007	1018	1033	1048	1103	1118	1133	1148	1203	1218	1233	1248	1303
0748	0758	0808	0818	0828	0838	0848	0858	0908	0918	0928	0938	0948	0958	1008	1019	1034	1049	1104	1119	1134	1149	1204	1219	1234	1249	1304



<p> Largo do Estádio - Cascais Estádio Av. D. Pedro I - Mercado Av. 25 de Abril N.300 Av. Eng. Adalino Amaro da Costa frente Cidadela Rua Dr. Fernando M. F. Baptista Viegas - Tribunal Rua Jayme Thompson N.1 Av. Inf. D. Henrique N.606 - Torre Infante Av. Pedro Álvares Cabral N.100 Rua Pê de Azeite N.120 Av. Nossa Senhora do Rosário X. Rua António Baldaia Av. Dr. Manuel Ricardo Espírito Santo e Silva N.60 - Dramático de Cascais Rua da Torre N.39 - Telepizza Av. Rei Humberto II de Itália X. Av. República Boça do Inferno Av. Rei Humberto II de Itália frente Vila Itália Marina de Cascais Av. República - Quartei Praça 5 de Outubro Alameda Combatentes da Grande Guerra - Farmácia Largo do Estádio - Cascais Estádio </p>
--

Dias Úteis

1300	1315	1330	1345	1400	1415	1430	1445	1500	1515	1530	1545	1600	1615	1630	1645	1700	1715	1730	1745	1760	1800	1810	1820	1830	1840	1850	1900	1910	1920	1930	1945	2000	2015	2030	2045	2100	2115
1301	1316	1331	1346	1401	1416	1431	1446	1501	1516	1531	1546	1601	1616	1631	1646	1701	1716	1731	1746	1761	1801	1811	1821	1831	1841	1851	1901	1911	1921	1931	1946	2001	2016	2031	2046	2101	2116
1302	1317	1332	1347	1402	1417	1432	1447	1502	1517	1532	1547	1602	1617	1632	1647	1702	1717	1732	1747	1762	1802	1812	1822	1832	1842	1852	1902	1912	1922	1932	1947	2002	2017	2032	2047	2102	2117
1303	1318	1333	1348	1403	1418	1433	1448	1503	1518	1533	1548	1603	1618	1633	1648	1703	1718	1733	1748	1763	1803	1813	1823	1833	1843	1853	1903	1913	1923	1933	1948	2003	2018	2033	2048	2103	2118
1304	1319	1334	1349	1404	1419	1434	1449	1504	1519	1534	1549	1604	1619	1634	1649	1704	1719	1734	1749	1764	1804	1814	1824	1834	1844	1854	1904	1914	1924	1934	1949	2004	2019	2034	2049	2104	2119
1305	1320	1335	1350	1405	1420	1435	1450	1505	1520	1535	1550	1605	1620	1635	1650	1705	1720	1735	1750	1765	1805	1815	1825	1835	1845	1855	1905	1915	1925	1935	1950	2005	2020	2035	2050	2105	2120
1306	1321	1336	1351	1406	1421	1436	1451	1506	1521	1536	1551	1606	1621	1636	1651	1706	1721	1736	1751	1766	1806	1816	1826	1836	1846	1856	1906	1916	1926	1936	1951	2006	2021	2036	2051	2106	2121
1307	1322	1337	1352	1407	1422	1437	1452	1507	1522	1537	1552	1607	1622	1637	1652	1707	1722	1737	1752	1767	1807	1817	1827	1837	1847	1857	1907	1917	1927	1937	1952	2007	2022	2037	2052	2107	2122
1308	1323	1338	1353	1408	1423	1438	1453	1508	1523	1538	1553	1608	1623	1638	1653	1708	1723	1738	1753	1768	1808	1818	1828	1838	1848	1858	1908	1918	1928	1938	1953	2008	2023	2038	2053	2108	2123
1309	1324	1339	1354	1409	1424	1439	1454	1509	1524	1539	1554	1609	1624	1639	1654	1709	1724	1739	1754	1769	1809	1819	1829	1839	1849	1859	1909	1919	1929	1939	1954	2009	2024	2039	2054	2109	2124
1310	1325	1340	1355	1410	1425	1440	1455	1510	1525	1540	1555	1610	1625	1640	1655	1710	1725	1740	1755	1770	1810	1820	1830	1840	1850	1900	1910	1920	1930	1940	1955	2010	2025	2040	2055	2110	2125
1311	1327	1357	1412	1427	1442	1457	1512	1527	1542	1557	1612	1627	1642	1657	1712	1727	1742	1757	1772	1812	1822	1832	1842	1852	1902	1912	1922	1932	1942	1957	2012	2027	2042	2057	2112	2127	
1312	1328	1343	1358	1413	1428	1443	1458	1513	1528	1543	1558	1613	1628	1643	1658	1713	1728	1743	1758	1773	1813	1823	1833	1843	1853	1903	1913	1923	1933	1943	1958	2013	2028	2043	2058	2113	2128
1313	1329	1344	1359	1414	1429	1444	1459	1514	1529	1544	1559	1614	1629	1644	1659	1714	1729	1744	1759	1774	1814	1824	1834	1844	1854	1904	1914	1924	1934	1944	1959	2014	2029	2044	2059	2114	2129
1315	1330	1345	1400	1415	1430	1445	1500	1515	1530	1545	1600	1615	1630	1645	1700	1715	1730	1745	1760	1775	1815	1825	1835	1845	1855	1905	1915	1925	1935	1945	1960	2015	2030	2045	2100	2115	2130
1316	1331	1346	1401	1416	1431	1446	1501	1516	1531	1546	1601	1616	1631	1646	1701	1716	1731	1746	1761	1776	1816	1826	1836	1846	1856	1906	1916	1926	1936	1946	1961	2016	2031	2046	2101	2116	2131
1317	1332	1347	1402	1417	1432	1447	1502	1517	1532	1547	1602	1617	1632	1647	1702	1717	1732	1747	1762	1777	1817	1827	1837	1847	1857	1907	1917	1927	1937	1947	1962	2017	2032	2047	2102	2117	2132
1319	1334	1349	1404	1419	1434	1449	1504	1519	1534	1549	1604	1619	1634	1649	1704	1719	1734	1749	1764	1779	1819	1829	1839	1849	1859	1909	1919	1929	1939	1949	1964	2019	2034	2049	2104	2119	2134



	A	A	A	A	A	A	A	A	A	A	A	A	A	A	A	A	A	A
Malveira da Serra	08:00	09:00	10:00	11:00	12:00	13:00	14:00	15:00	16:00	17:00	18:00	19:00	20:00					
Av. Nossa Senhora da Assunção N.977	08:00	09:00	10:00	11:00	12:00	13:00	14:00	15:00	16:00	17:00	18:00	19:00	20:00					
Rua de Cascais X - Largo	08:01	09:01	10:01	11:01	12:01	13:01	14:01	15:01	16:01	17:01	18:01	19:01	20:01					
Rua de Cascais N.542 frente Entre Montes	08:01	09:01	10:01	11:01	12:01	13:01	14:01	15:01	16:01	17:01	18:01	19:01	20:01					
Estrada da Malveira da Serra N.3 - Farta Pão	08:02	09:02	10:02	11:02	12:02	13:02	14:02	15:02	16:02	17:02	18:02	19:02	20:02					
Estrada da Malveira da Serra X Estrada da Boavista	08:03	09:03	10:03	11:03	12:03	13:03	14:03	15:03	16:03	17:03	18:03	19:03	20:03					
Estrada da Malveira da Serra X Charneca	08:03	09:03	10:03	11:03	12:03	13:03	14:03	15:03	16:03	17:03	18:03	19:03	20:03					
Estrada da Malveira da Serra X Aldeia do Juso	08:04	09:04	10:04	11:04	12:04	13:04	14:04	15:04	16:04	17:04	18:04	19:04	20:04					
Estrada da Malveira da Serra N.492	08:05	09:05	10:05	11:05	12:05	13:05	14:05	15:05	16:05	17:05	18:05	19:05	20:05					
Estrada da Malveira da Serra X Chesol	08:05	09:05	10:05	11:05	12:05	13:05	14:05	15:05	16:05	17:05	18:05	19:05	20:05					
Estrada da Malveira da Serra frente Auto Transcais	08:06	09:06	10:06	11:06	12:06	13:06	14:06	15:06	16:06	17:06	18:06	19:06	20:06					
Estrada da Malveira da Serra frente Mini preço	08:07	09:07	10:07	11:07	12:07	13:07	14:07	15:07	16:07	17:07	18:07	19:07	20:07					
Av. Eng. Adelino Amaro da Costa X Birre	08:07	09:07	10:07	11:07	12:07	13:07	14:07	15:07	16:07	17:07	18:07	19:07	20:07					
Hospital de Cascais	08:13	09:13	10:13	11:13	12:13	13:13	14:13	15:13	16:13	17:13	18:13	19:13	20:13					
Rua Valentim Henrique frene Lote 12.A - Centro de Saúde	08:17	09:17	10:17	11:17	12:17	13:17	14:17	15:17	16:17	17:17	18:17	19:17	20:17					
Rua de Cascais N.392 frente GNR	08:18	09:18	10:18	11:18	12:18	13:18	14:18	15:18	16:18	17:18	18:18	19:18	20:18					
Rua João Pires Correia N.153	08:19	09:19	10:19	11:19	12:19	13:19	14:19	15:19	16:19	17:19	18:19	19:19	20:19					
Rua de Cascais - Largo	08:20	09:20	10:20	11:20	12:20	13:20	14:20	15:20	16:20	17:20	18:20	19:20	20:20					
Rua Conde Barão frente N.518 - Escola	08:22	09:22	10:22	11:22	12:22	13:22	14:22	15:22	16:22	17:22	18:22	19:22	20:22					
Rua Conde Barão frente Hospital	08:23	09:23	10:23	11:23	12:23	13:23	14:23	15:23	16:23	17:23	18:23	19:23	20:23					
Rua Conde Barão N.55	08:24	09:24	10:24	11:24	12:24	13:24	14:24	15:24	16:24	17:24	18:24	19:24	20:24					
Av. República - Lidl	08:25	09:25	10:25	11:25	12:25	13:25	14:25	15:25	16:25	17:25	18:25	19:25	20:25					
Rotunda Fernanda Mouzinho de Albuquerque	08:26	09:26	10:26	11:26	12:26	13:26	14:26	15:26	16:26	17:26	18:26	19:26	20:26					

Sábados, Domingos e Feriados

Volta

Rotunda Fernanda Mouzinho de Albuquerque	07:45	08:25	09:05	09:45	10:35	11:35	12:35	13:35	14:35	15:35	16:35	17:25	18:05	18:45	19:25	20:15	21:15	22:15	23:15
Av. República - Lidl	07:46	08:26	09:06	09:46	10:36	11:36	12:36	13:36	14:36	15:36	16:36	17:26	18:06	18:46	19:26	20:16	21:16	22:16	23:16
Rua Conde Barão N.24 A	07:47	08:27	09:07	09:47	10:37	11:37	12:37	13:37	14:37	15:37	16:37	17:27	18:07	18:47	19:27	20:17	21:17	22:17	23:17
Rua Conde Barão - Hospital	07:48	08:28	09:08	09:48	10:37	11:37	12:37	13:37	14:37	15:37	16:37	17:27	18:08	18:48	19:27	20:17	21:17	22:17	23:17
Rua Conde Barão - Escola	07:49	08:29	09:09	09:49	10:38	11:38	12:38	13:38	14:38	15:38	16:38	17:28	18:09	18:49	19:28	20:18	21:18	22:18	23:18
Rua João Pires Correia N.153	07:51	08:31	09:11	09:51	10:39	11:39	12:39	13:39	14:39	15:39	16:39	17:29	18:11	18:51	19:29	20:19	21:19	22:19	23:19
Rua de Cascais - Largo	07:53	08:33	09:13	09:53	10:40	11:40	12:40	13:40	14:40	15:40	16:40	17:30	18:13	18:53	19:30	20:20	21:20	22:20	23:20
Rua de Cascais N.392 frente GNR	07:55	08:35	09:15	09:55	10:41	11:41	12:41	13:41	14:41	15:41	16:41	17:31	18:15	18:55	19:31	20:21	21:21	22:21	23:21
Rua Valentim Henriques freme Lofe 12 A - Centro de Saúde	07:56	08:36	09:16	09:56	10:41	11:41	12:41	13:41	14:41	15:41	16:41	17:31	18:16	18:56	19:31	20:21	21:21	22:21	23:21
Hospital de Cascais	07:59	08:39	09:19	09:59	10:44	11:44	12:44	13:44	14:44	15:44	16:44	17:34	18:19	18:59	19:34	20:24	21:24	22:24	23:24
Av. Eng. Adelino Amaro da Costa N.2130 X Birre	08:04	08:44	09:24	10:04	10:49	11:49	12:49	13:49	14:49	15:49	16:49	17:39	18:24	19:04	19:39	20:29	21:29	22:29	23:29
Estrada da Malveira da Serra - Mini preço	08:04	08:44	09:24	10:04	10:49	11:49	12:49	13:49	14:49	15:49	16:49	17:39	18:24	19:04	19:39	20:29	21:29	22:29	23:29
Estrada da Malveira da Serra - Logoplaste	08:05	08:45	09:25	10:05	10:49	11:49	12:49	13:49	14:49	15:49	16:49	17:39	18:25	19:05	19:39	20:29	21:29	22:29	23:29
Estrada da Malveira da Serra - Rotunda	08:06	08:46	09:26	10:06	10:50	11:50	12:50	13:50	14:50	15:50	16:50	17:40	18:26	19:06	19:40	20:30	21:30	22:30	23:30
Estrada da Malveira da Serra N.1492	08:07	08:47	09:27	10:07	10:51	11:51	12:51	13:51	14:51	15:51	16:51	17:41	18:27	19:07	19:41	20:31	21:31	22:31	23:31
Estrada da Malveira da Serra X Aldeia do Juso	08:08	08:48	09:28	10:08	10:52	11:52	12:52	13:52	14:52	15:52	16:52	17:42	18:28	19:08	19:42	20:32	21:32	22:32	23:32
Estrada da Malveira da Serra X Quinta Caelra (Chameca)	08:09	08:49	09:29	10:09	10:53	11:53	12:53	13:53	14:53	15:53	16:53	17:43	18:29	19:09	19:43	20:33	21:33	22:33	23:33
Estrada da Malveira X Estrada da Boavista	08:10	08:50	09:30	10:10	10:54	11:54	12:54	13:54	14:54	15:54	16:54	17:44	18:30	19:10	19:44	20:34	21:34	22:34	23:34
Estrada da Malveira da Serra N.3026 - Pedra Azul	08:11	08:51	09:31	10:11	10:55	11:55	12:55	13:55	14:55	15:55	16:55	17:45	18:31	19:11	19:45	20:35	21:35	22:35	23:35
Rua de Cascais N.452 - Entre Montes	08:13	08:53	09:33	10:13	10:56	11:56	12:56	13:56	14:56	15:56	16:56	17:46	18:33	19:13	19:46	20:36	21:36	22:36	23:36
Rua de Cascais - Pizzeria	08:14	08:54	09:34	10:14	10:57	11:57	12:57	13:57	14:57	15:57	16:57	17:47	18:34	19:14	19:47	20:37	21:37	22:37	23:37
Rua de Cascais 964	08:15	08:55	09:35	10:15	10:58	11:58	12:58	13:58	14:58	15:58	16:58	17:48	18:35	19:15	19:48	20:38	21:38	22:38	23:38
Malveira da Serra	08:15	08:55	09:35	10:15	10:58	11:58	12:58	13:58	14:58	15:58	16:58	17:48	18:35	19:15	19:48	20:38	21:38	22:38	23:38

Dias úteis

	A	A	A	A	A	A	A	A	A	A	A	A	A	A	A	A	A
Rotunda Fernanda Mouzinho de Albuquerque	08:30	09:30	10:30	11:30	12:30	13:30	14:30	15:30	16:30	17:30	18:30	19:30	20:30				
Av. República - Lidl	08:31	09:31	10:31	11:31	12:31	13:31	14:31	15:31	16:31	17:31	18:31	19:31	20:31				
Rua Conde Barão N.24 A	08:32	09:32	10:32	11:32	12:32	13:32	14:32	15:32	16:32	17:32	18:32	19:32	20:32				
Rua Conde Barão - Hospital	08:32	09:32	10:32	11:32	12:32	13:32	14:32	15:32	16:32	17:32	18:32	19:32	20:32				
Rua Conde Barão - Escola	08:33	09:33	10:33	11:33	12:33	13:33	14:33	15:33	16:33	17:33	18:33	19:33	20:33				
Rua João Pires Correia N.153	08:34	09:34	10:34	11:34	12:34	13:34	14:34	15:34	16:34	17:34	18:34	19:34	20:34				
Rua de Cascais - Largo	08:35	09:35	10:35	11:35	12:35	13:35	14:35	15:35	16:35	17:35	18:35	19:35	20:35				
Rua de Cascais N.392 frente GNR	08:36	09:36	10:36	11:36	12:36	13:36	14:36	15:36	16:36	17:36	18:36	19:36	20:36				
Rua Valentim Henrique frene Lote 12 A - Centro de Saúde	08:36	09:36	10:36	11:36	12:36	13:36	14:36	15:36	16:36	17:36	18:36	19:36	20:36				
Hospital de Cascais	08:39	09:39	10:39	11:39	12:39	13:39	14:39	15:39	16:39	17:39	18:39	19:39	20:39				
Av. Eng. Adelino Amaro da Costa N.2130 X Birre	08:44	09:44	10:44	11:44	12:44	13:44	14:44	15:44	16:44	17:44	18:44	19:44	20:44				
Estrada da Malveira da Serra - Mini-preço	08:44	09:44	10:44	11:44	12:44	13:44	14:44	15:44	16:44	17:44	18:44	19:44	20:44				
Estrada da Malveira da Serra - Logoplaste	08:44	09:44	10:44	11:44	12:44	13:44	14:44	15:44	16:44	17:44	18:44	19:44	20:44				
Estrada da Malveira da Serra - Rotunda	08:45	09:45	10:45	11:45	12:45	13:45	14:45	15:45	16:45	17:45	18:45	19:45	20:45				
Estrada da Malveira da Serra N.1492	08:46	09:46	10:46	11:46	12:46	13:46	14:46	15:46	16:46	17:46	18:46	19:46	20:46				
Estrada da Malveira da Serra X Aldeia do Juso	08:47	09:47	10:47	11:47	12:47	13:47	14:47	15:47	16:47	17:47	18:47	19:47	20:47				
Estrada da Malveira da Serra X Quinta Caeira (Charmeca)	08:48	09:48	10:48	11:48	12:48	13:48	14:48	15:48	16:48	17:48	18:48	19:48	20:48				
Estrada da Malveira X Estrada da Boavista	08:49	09:49	10:49	11:49	12:49	13:49	14:49	15:49	16:49	17:49	18:49	19:49	20:49				
Estrada da Malveira da Serra N.3026 - Pedra Azul	08:50	09:50	10:50	11:50	12:50	13:50	14:50	15:50	16:50	17:50	18:50	19:50	20:50				
Rua de Cascais N.452 - Entre Montes	08:51	09:51	10:51	11:51	12:51	13:51	14:51	15:51	16:51	17:51	18:51	19:51	20:51				
Rua de Cascais - Pizzeria	08:52	09:52	10:52	11:52	12:52	13:52	14:52	15:52	16:52	17:52	18:52	19:52	20:52				
Rua de Cascais 964	08:53	09:53	10:53	11:53	12:53	13:53	14:53	15:53	16:53	17:53	18:53	19:53	20:53				
Malveira da Serra	08:53	09:53	10:53	11:53	12:53	13:53	14:53	15:53	16:53	17:53	18:53	19:53	20:53				

Sábados, Domingos e Feriados

Linha N30
Parede Terminal - Aboboda

Ida

06:00	Prato Mello Azevedo Gomes - Terminal
06:01	Prato S de Ounhuco - Estação
06:02	Av. República N.1153
06:03	Av. Gago Coutinho X Rua João Soares
06:04	Rua Melvin Jones - Pingo Doce
06:05	Rua Odebre de Santa Maurice N.130 B
06:06	Rua Di. Mundial de Caspelo N.234
06:07	Rua Di. Mundial de Caspelo - Escola
06:08	Rua Di. Mundial de Caspelo - Avenida Madama
06:09	Rua Francisco Lindoso N.44
06:10	Av. Descobertas Frente N.212
06:11	Rua Almeida Garrett N.318
06:12	Rua Di. Mundial de Caspelo - Casal Perdigão
06:13	Rua Principal N.300A
06:14	Rua das Travesseiras Frente Pavião
06:15	Rua das Travesseiras N.13
06:16	Av. Salgueiro Maia N.474
06:17	Av. Salgueiro Maia N.474
06:18	Av. Salgueiro Maia Frente N.1139 B

06:00	06:01	06:02	06:03	06:04	06:05	06:06	06:07	06:08	06:09	06:10	06:11	06:12	06:13	06:14	06:15	06:16	06:17	06:18	06:19	06:20	06:21	06:22	06:23	06:24	06:25	06:26	06:27	06:28	06:29	06:30	06:31	06:32	06:33	06:34	06:35	06:36	06:37	06:38	06:39	06:40	06:41	06:42	06:43	06:44	06:45	06:46	06:47	06:48	06:49	06:50	06:51	06:52	06:53	06:54	06:55	06:56	06:57	06:58	06:59	07:00	07:01	07:02	07:03	07:04	07:05	07:06	07:07	07:08	07:09	07:10	07:11	07:12	07:13	07:14	07:15	07:16	07:17	07:18	07:19	07:20	07:21	07:22	07:23	07:24	07:25	07:26	07:27	07:28	07:29	07:30	07:31	07:32	07:33	07:34	07:35	07:36	07:37	07:38	07:39	07:40	07:41	07:42	07:43	07:44	07:45	07:46	07:47	07:48	07:49	07:50	07:51	07:52	07:53	07:54	07:55	07:56	07:57	07:58	07:59	08:00	08:01	08:02	08:03	08:04	08:05	08:06	08:07	08:08	08:09	08:10	08:11	08:12	08:13	08:14	08:15	08:16	08:17	08:18	08:19	08:20	08:21	08:22	08:23	08:24	08:25	08:26	08:27	08:28	08:29	08:30	08:31	08:32	08:33	08:34	08:35	08:36	08:37	08:38	08:39	08:40	08:41	08:42	08:43	08:44	08:45	08:46	08:47	08:48	08:49	08:50	08:51	08:52	08:53	08:54	08:55	08:56	08:57	08:58	08:59	09:00	09:01	09:02	09:03	09:04	09:05	09:06	09:07	09:08	09:09	09:10	09:11	09:12	09:13	09:14	09:15	09:16	09:17	09:18	09:19	09:20	09:21	09:22	09:23	09:24	09:25	09:26	09:27	09:28	09:29	09:30	09:31	09:32	09:33	09:34	09:35	09:36	09:37	09:38	09:39	09:40	09:41	09:42	09:43	09:44	09:45	09:46	09:47	09:48	09:49	09:50	09:51	09:52	09:53	09:54	09:55	09:56	09:57	09:58	09:59	10:00	10:01	10:02	10:03	10:04	10:05	10:06	10:07	10:08	10:09	10:10	10:11	10:12	10:13	10:14	10:15	10:16	10:17	10:18	10:19	10:20	10:21	10:22	10:23	10:24	10:25	10:26	10:27	10:28	10:29	10:30	10:31	10:32	10:33	10:34	10:35	10:36	10:37	10:38	10:39	10:40	10:41	10:42	10:43	10:44	10:45	10:46	10:47	10:48	10:49	10:50	10:51	10:52	10:53	10:54	10:55	10:56	10:57	10:58	10:59	11:00	11:01	11:02	11:03	11:04	11:05	11:06	11:07	11:08	11:09	11:10	11:11	11:12	11:13	11:14	11:15	11:16	11:17	11:18	11:19	11:20	11:21	11:22	11:23	11:24	11:25	11:26	11:27	11:28	11:29	11:30	11:31	11:32	11:33	11:34	11:35	11:36	11:37	11:38	11:39	11:40	11:41	11:42	11:43	11:44	11:45	11:46	11:47	11:48	11:49	11:50	11:51	11:52	11:53	11:54	11:55	11:56	11:57	11:58	11:59	12:00	12:01	12:02	12:03	12:04	12:05	12:06	12:07	12:08	12:09	12:10	12:11	12:12	12:13	12:14	12:15	12:16	12:17	12:18	12:19	12:20	12:21	12:22	12:23	12:24	12:25	12:26	12:27	12:28	12:29	12:30	12:31	12:32	12:33	12:34	12:35	12:36	12:37	12:38	12:39	12:40	12:41	12:42	12:43	12:44	12:45	12:46	12:47	12:48	12:49	12:50	12:51	12:52	12:53	12:54	12:55	12:56	12:57	12:58	12:59	13:00	13:01	13:02	13:03	13:04	13:05	13:06	13:07	13:08	13:09	13:10	13:11	13:12	13:13	13:14	13:15	13:16	13:17	13:18	13:19	13:20	13:21	13:22	13:23	13:24	13:25	13:26	13:27	13:28	13:29	13:30	13:31	13:32	13:33	13:34	13:35	13:36	13:37	13:38	13:39	13:40	13:41	13:42	13:43	13:44	13:45	13:46	13:47	13:48	13:49	13:50	13:51	13:52	13:53	13:54	13:55	13:56	13:57	13:58	13:59	14:00	14:01	14:02	14:03	14:04	14:05	14:06	14:07	14:08	14:09	14:10	14:11	14:12	14:13	14:14	14:15	14:16	14:17	14:18	14:19	14:20	14:21	14:22	14:23	14:24	14:25	14:26	14:27	14:28	14:29	14:30	14:31	14:32	14:33	14:34	14:35	14:36	14:37	14:38	14:39	14:40	14:41	14:42	14:43	14:44	14:45	14:46	14:47	14:48	14:49	14:50	14:51	14:52	14:53	14:54	14:55	14:56	14:57	14:58	14:59	15:00	15:01	15:02	15:03	15:04	15:05	15:06	15:07	15:08	15:09	15:10	15:11	15:12	15:13	15:14	15:15	15:16	15:17	15:18	15:19	15:20	15:21	15:22	15:23	15:24	15:25	15:26	15:27	15:28	15:29	15:30	15:31	15:32	15:33	15:34	15:35	15:36	15:37	15:38	15:39	15:40	15:41	15:42	15:43	15:44	15:45	15:46	15:47	15:48	15:49	15:50	15:51	15:52	15:53	15:54	15:55	15:56	15:57	15:58	15:59	16:00	16:01	16:02	16:03	16:04	16:05	16:06	16:07	16:08	16:09	16:10	16:11	16:12	16:13	16:14	16:15	16:16	16:17	16:18	16:19	16:20	16:21	16:22	16:23	16:24	16:25	16:26	16:27	16:28	16:29	16:30	16:31	16:32	16:33	16:34	16:35	16:36	16:37	16:38	16:39	16:40	16:41	16:42	16:43	16:44	16:45	16:46	16:47	16:48	16:49	16:50	16:51	16:52	16:53	16:54	16:55	16:56	16:57	16:58	16:59	17:00	17:01	17:02	17:03	17:04	17:05	17:06	17:07	17:08	17:09	17:10	17:11	17:12	17:13	17:14	17:15	17:16	17:17	17:18	17:19	17:20	17:21	17:22	17:23	17:24	17:25	17:26	17:27	17:28	17:29	17:30	17:31	17:32	17:33	17:34	17:35	17:36	17:37	17:38	17:39	17:40	17:41	17:42	17:43	17:44	17:45	17:46	17:47	17:48	17:49	17:50	17:51	17:52	17:53	17:54	17:55	17:56	17:57	17:58	17:59	18:00	18:01	18:02	18:03	18:04	18:05	18:06	18:07	18:08	18:09	18:10	18:11	18:12	18:13	18:14	18:15	18:16	18:17	18:18	18:19	18:20	18:21	18:22	18:23	18:24	18:25	18:26	18:27	18:28	18:29	18:30	18:31	18:32	18:33	18:34	18:35	18:36	18:37	18:38	18:39	18:40	18:41	18:42	18:43	18:44	18:45	18:46	18:47	18:48	18:49	18:50	18:51	18:52	18:53	18:54	18:55	18:56	18:57	18:58	18:59	19:00	19:01	19:02	19:03	19:04	19:05	19:06	19:07	19:08	19:09	19:10	19:11	19:12	19:13	19:14	19:15	19:16	19:17	19:18	19:19	19:20	19:21	19:22	19:23	19:24	19:25	19:26	19:27	19:28	19:29	19:30	19:31	19:32	19:33	19:34	19:35	19:36	19:37	19:38	19:39	19:40	19:41	19:42	19:43	19:44	19:45	19:46	19:47	19:48	19:49	19:50	19:51	19:52	19:53	19:54	19:55	19:56	19:57	19:58	19:59	20:00	20:01	20:02	20:03	20:04	20:05	20:06	20:07	20:08	20:09	20:10	20:11	20:12	20:13	20:14	20:15	20:16	20:17	20:18	20:19	20:20	20:21	20:22	20:23	20:24	20:25	20:26	20:27	20:28	20:29	20:30	20:31	20:32	20:33	20:34	20:35	20:36	20:37	20:38	20:39	20:40	20:41	20:42	20:43	20:44	20:45	20:46	20:47	20:48	20:49	20:50	20:51	20:52	20:53	20:54	20:55	20:56	20:57	20:58	20:59	21:00	21:01	21:02	21:03	21:04	21:05	21:06	21:07	21:08	21:09	21:10	21:11	21:12	21:13	21:14	21:15	21:16	21:17	21:18	21:19	21:20	21:21	21:22	21:23	21:24	21:25	21:26	21:27	21:28	21:29	21:30	21:31	21:32	21:33	21:34	21:35	21:36	21:37	21:38	21:39	21:40	21:41	21:42	21:43	21:44	21:45	21:46	21:47	21:48	21:49	21:50	21:51	21:52	21:53	21:54	21:55	21:56	21:57	21:58	21:59	22:00	22:01	22:02	22:03	22:04	22:05	22:06	22:07	22:08	22:09	22:10	22:11	22:12	22:13	22:14	22:15	22:16	22:17	22:18	22:19	22:20	22:21	22:22	22:23	22:24	22:25	22:26	22:27	22:28	22:29	22:30	22:31	22:32	22:33	22:34	22:35	22:36	22:37	22:38	22:39	22:40	22:41	22:42	22:43	22:44	22:45	22:46	22:47	22:48	22:49	22:50	22:51	22:52	22:53	22:54	22:55	22:56	22:57	22:58	22:59	23:00	23:01	23:02	23:03	23:04	23:05	23:06	23:07	23:08	23:09	23:10	23:11	23:12	23:13	23:14	23:15	23:16	23:17	23:18	23:19	23:20	23:21	23:22	23:23	23:24	23:25	23:26	23:27	23:28	23:29	23:30	23:31	23:32	23:33	23:34	23:35	23:36	23:37	23:38	23:39	23:40	23:41	23:42	23:43	23:44	23:45	23:46	23:47	23:48	23:49	23:50	23:51	23:52	23:53	23:54	23:55	23:56	23:57	23:58	23:59	24:00	24:01	24:02	24:03	24:04	24:05	24:06	24:07	24:08	24:09	24:10	24:11	24:12	24:13	24:14	24:15	24:16	24:17	24:18	24:19	24:20	24:21	24:22	24:23	24:24	24:25	24:26	24:27	24:28	24:29	24:30	24:31	24:32	24:33	24:34	24:35	24:36	24:37	24:38	24:39	24:40	24:41	24:42	24:43	24:44	24:45	24:46	24:47	24:48	24:49	24:50	24:51	24:52	24:53	24:54	24:55	24:56	24:57	24:58	24:59	25:00	25:01	25:02	25:03	25:04	25:05	25:06	25:07	25:08	25:09	25:10	25:11	25:12	25:13	25:1
-------	-------	-------	-------	-------	-------	-------	-------	-------	-------	-------	-------	-------	-------	-------	-------	-------	-------	-------	-------	-------	-------	-------	-------	-------	-------	-------	-------	-------	-------	-------	-------	-------	-------	-------	-------	-------	-------	-------	-------	-------	-------	-------	-------	-------	-------	-------	-------	-------	-------	-------	-------	-------	-------	-------	-------	-------	-------	-------	-------	-------	-------	-------	-------	-------	-------	-------	-------	-------	-------	-------	-------	-------	-------	-------	-------	-------	-------	-------	-------	-------	-------	-------	-------	-------	-------	-------	-------	-------	-------	-------	-------	-------	-------	-------	-------	-------	-------	-------	-------	-------	-------	-------	-------	-------	-------	-------	-------	-------	-------	-------	-------	-------	-------	-------	-------	-------	-------	-------	-------	-------	-------	-------	-------	-------	-------	-------	-------	-------	-------	-------	-------	-------	-------	-------	-------	-------	-------	-------	-------	-------	-------	-------	-------	-------	-------	-------	-------	-------	-------	-------	-------	-------	-------	-------	-------	-------	-------	-------	-------	-------	-------	-------	-------	-------	-------	-------	-------	-------	-------	-------	-------	-------	-------	-------	-------	-------	-------	-------	-------	-------	-------	-------	-------	-------	-------	-------	-------	-------	-------	-------	-------	-------	-------	-------	-------	-------	-------	-------	-------	-------	-------	-------	-------	-------	-------	-------	-------	-------	-------	-------	-------	-------	-------	-------	-------	-------	-------	-------	-------	-------	-------	-------	-------	-------	-------	-------	-------	-------	-------	-------	-------	-------	-------	-------	-------	-------	-------	-------	-------	-------	-------	-------	-------	-------	-------	-------	-------	-------	-------	-------	-------	-------	-------	-------	-------	-------	-------	-------	-------	-------	-------	-------	-------	-------	-------	-------	-------	-------	-------	-------	-------	-------	-------	-------	-------	-------	-------	-------	-------	-------	-------	-------	-------	-------	-------	-------	-------	-------	-------	-------	-------	-------	-------	-------	-------	-------	-------	-------	-------	-------	-------	-------	-------	-------	-------	-------	-------	-------	-------	-------	-------	-------	-------	-------	-------	-------	-------	-------	-------	-------	-------	-------	-------	-------	-------	-------	-------	-------	-------	-------	-------	-------	-------	-------	-------	-------	-------	-------	-------	-------	-------	-------	-------	-------	-------	-------	-------	-------	-------	-------	-------	-------	-------	-------	-------	-------	-------	-------	-------	-------	-------	-------	-------	-------	-------	-------	-------	-------	-------	-------	-------	-------	-------	-------	-------	-------	-------	-------	-------	-------	-------	-------	-------	-------	-------	-------	-------	-------	-------	-------	-------	-------	-------	-------	-------	-------	-------	-------	-------	-------	-------	-------	-------	-------	-------	-------	-------	-------	-------	-------	-------	-------	-------	-------	-------	-------	-------	-------	-------	-------	-------	-------	-------	-------	-------	-------	-------	-------	-------	-------	-------	-------	-------	-------	-------	-------	-------	-------	-------	-------	-------	-------	-------	-------	-------	-------	-------	-------	-------	-------	-------	-------	-------	-------	-------	-------	-------	-------	-------	-------	-------	-------	-------	-------	-------	-------	-------	-------	-------	-------	-------	-------	-------	-------	-------	-------	-------	-------	-------	-------	-------	-------	-------	-------	-------	-------	-------	-------	-------	-------	-------	-------	-------	-------	-------	-------	-------	-------	-------	-------	-------	-------	-------	-------	-------	-------	-------	-------	-------	-------	-------	-------	-------	-------	-------	-------	-------	-------	-------	-------	-------	-------	-------	-------	-------	-------	-------	-------	-------	-------	-------	-------	-------	-------	-------	-------	-------	-------	-------	-------	-------	-------	-------	-------	-------	-------	-------	-------	-------	-------	-------	-------	-------	-------	-------	-------	-------	-------	-------	-------	-------	-------	-------	-------	-------	-------	-------	-------	-------	-------	-------	-------	-------	-------	-------	-------	-------	-------	-------	-------	-------	-------	-------	-------	-------	-------	-------	-------	-------	-------	-------	-------	-------	-------	-------	-------	-------	-------	-------	-------	-------	-------	-------	-------	-------	-------	-------	-------	-------	-------	-------	-------	-------	-------	-------	-------	-------	-------	-------	-------	-------	-------	-------	-------	-------	-------	-------	-------	-------	-------	-------	-------	-------	-------	-------	-------	-------	-------	-------	-------	-------	-------	-------	-------	-------	-------	-------	-------	-------	-------	-------	-------	-------	-------	-------	-------	-------	-------	-------	-------	-------	-------	-------	-------	-------	-------	-------	-------	-------	-------	-------	-------	-------	-------	-------	-------	-------	-------	-------	-------	-------	-------	-------	-------	-------	-------	-------	-------	-------	-------	-------	-------	-------	-------	-------	-------	-------	-------	-------	-------	-------	-------	-------	-------	-------	-------	-------	-------	-------	-------	-------	-------	-------	-------	-------	-------	-------	-------	-------	-------	-------	-------	-------	-------	-------	-------	-------	-------	-------	-------	-------	-------	-------	-------	-------	-------	-------	-------	-------	-------	-------	-------	-------	-------	-------	-------	-------	-------	-------	-------	-------	-------	-------	-------	-------	-------	-------	-------	-------	-------	-------	-------	-------	-------	-------	-------	-------	-------	-------	-------	-------	-------	-------	-------	-------	-------	-------	-------	-------	-------	-------	-------	-------	-------	-------	-------	-------	-------	-------	-------	-------	-------	-------	-------	-------	-------	-------	-------	-------	-------	-------	-------	-------	-------	-------	-------	-------	-------	-------	-------	-------	-------	-------	-------	-------	-------	-------	-------	-------	-------	-------	-------	-------	-------	-------	-------	-------	-------	-------	-------	-------	-------	-------	-------	-------	-------	-------	-------	-------	-------	-------	-------	-------	-------	-------	-------	-------	-------	-------	-------	-------	-------	-------	-------	-------	-------	-------	-------	-------	-------	-------	-------	-------	-------	-------	-------	-------	-------	-------	-------	-------	-------	-------	-------	-------	-------	-------	-------	-------	-------	-------	-------	-------	-------	-------	-------	-------	-------	-------	-------	-------	-------	-------	-------	-------	-------	-------	-------	-------	-------	-------	-------	-------	-------	-------	-------	-------	-------	-------	-------	-------	-------	-------	-------	-------	-------	-------	-------	-------	-------	-------	-------	-------	-------	-------	-------	-------	-------	-------	-------	-------	-------	-------	-------	-------	-------	-------	-------	-------	-------	-------	-------	-------	-------	-------	-------	-------	-------	-------	-------	-------	-------	-------	-------	-------	-------	-------	-------	-------	-------	-------	-------	-------	-------	-------	-------	-------	-------	-------	-------	-------	-------	-------	-------	-------	-------	-------	-------	-------	-------	-------	-------	-------	-------	-------	-------	-------	-------	-------	-------	-------	-------	-------	-------	-------	-------	-------	-------	-------	-------	-------	-------	-------	-------	-------	-------	-------	-------	-------	-------	-------	-------	-------	-------	-------	-------	-------	-------	-------	-------	-------	-------	-------	-------	-------	-------	-------	-------	-------	-------	-------	-------	-------	-------	-------	-------	-------	-------	-------	-------	-------	-------	-------	-------	-------	-------	-------	-------	-------	-------	-------	-------	-------	-------	-------	-------	-------	-------	-------	-------	-------	-------	-------	-------	-------	-------	-------	-------	-------	-------	-------	-------	-------	-------	-------	-------	-------	-------	-------	-------	-------	-------	-------	-------	-------	-------	-------	-------	-------	-------	-------	-------	-------	-------	-------	-------	-------	-------	-------	-------	-------	-------	-------	-------	-------	-------	-------	-------	-------	-------	-------	-------	-------	-------	-------	-------	-------	-------	-------	-------	-------	-------	-------	-------	-------	-------	-------	-------	-------	-------	-------	-------	-------	-------	-------	-------	-------	-------	-------	-------	-------	-------	-------	-------	-------	-------	-------	-------	-------	-------	-------	-------	-------	------

Índice

Dos Ocos

Av. Siquinho Maia N.1319 B
Av. Siquinho Maia N. 701 - Sociedade
Rua Siquinho Maia frente N.20
Rua da Traveçadeira N. 20
Rua da Traveçadeira N.52 - Parêntico
Rua Principal frente N.20
Rua Principal N.17 - Utl
Av. 1 de Dezembro N. 312
Rua Eça de Queiroz N.251
Rua Cidade Vianna do Castelo N.87
Estrada da Serra de S. Ildefonso - Bairro das Chaves
Rua Eça de Paris Lote 21
Av. Desembargador N.160
Av. Francisco Lourenço frente N. 410
Av. Francisco Lourenço frente Empedido
Av. Francisco Lourenço N. 45 A - Jardim
Rua Da Mundial de Ciências X Rua 18 de Janeiro
Rua Da Mundial de Ciências N.375 frente Escola
Rua Da Mundial de Ciências N.215
Av. Comandante Gilberto D. Duarte frente Escola
Rua Melhores frente Y Rua João Soares
Rua Machado dos Santos N.534
Rua José Neves N.148 B
Av. República N.1400 - Empedido
Prça Mário Aveiro Gomes - Terminal

Dos Ocos

Av. Siquinho Maia N.1319 B
Av. Siquinho Maia N. 701 - Sociedade
Rua Siquinho Maia frente N.20
Rua da Traveçadeira N. 20
Rua da Traveçadeira N.52 - Parêntico
Rua Principal frente N.20
Rua Principal N.17 - Utl
Av. 1 de Dezembro N. 312
Rua Eça de Queiroz N.251
Rua Cidade Vianna do Castelo N. 87
Estrada da Serra de S. Ildefonso - Bairro das Chaves
Rua Eça de Paris Lote 21
Av. Desembargador N.160
Av. Francisco Lourenço frente N. 410
Av. Francisco Lourenço frente Empedido
Av. Francisco Lourenço N. 45 A - Jardim
Rua Da Mundial de Ciências X Rua 18 de Janeiro
Rua Da Mundial de Ciências N.375 frente Escola
Rua Da Mundial de Ciências N.215
Av. Comandante Gilberto D. Duarte frente Escola
Rua Melhores frente Y Rua João Soares
Rua Machado dos Santos N.534
Rua José Neves N.148 B
Av. República N.1400 - Empedido
Prça Mário Aveiro Gomes - Terminal

0600	0630	0700	0730	0740	0750	0800	0810	0820	0830	0840	0850	0900	0910	0920	0930	0940	0950	1000	1010	1020	1030	1040	1050	1100	1110	1120	1130	1140	1150	1200	1210	1220	1230	1240	1250
0601	0631	0701	0731	0741	0751	0801	0811	0821	0831	0841	0851	0901	0911	0921	0931	0941	0951	1001	1011	1021	1031	1041	1051	1101	1111	1121	1131	1141	1151	1201	1211	1221	1231	1241	1251
0602	0632	0702	0732	0742	0752	0802	0812	0822	0832	0842	0852	0902	0912	0922	0932	0942	0952	1002	1012	1022	1032	1042	1052	1102	1112	1122	1132	1142	1152	1202	1212	1222	1232	1242	1252
0603	0633	0703	0733	0743	0753	0803	0813	0823	0833	0843	0853	0903	0913	0923	0933	0943	0953	1003	1013	1023	1033	1043	1053	1103	1113	1123	1133	1143	1153	1203	1213	1223	1233	1243	1253
0604	0634	0704	0734	0744	0754	0804	0814	0824	0834	0844	0854	0904	0914	0924	0934	0944	0954	1004	1014	1024	1034	1044	1054	1104	1114	1124	1134	1144	1154	1204	1214	1224	1234	1244	1254
0605	0635	0705	0735	0745	0755	0805	0815	0825	0835	0845	0855	0905	0915	0925	0935	0945	0955	1005	1015	1025	1035	1045	1055	1105	1115	1125	1135	1145	1155	1205	1215	1225	1235	1245	1255
0606	0636	0706	0736	0746	0756	0806	0816	0826	0836	0846	0856	0906	0916	0926	0936	0946	0956	1006	1016	1026	1036	1046	1056	1106	1116	1126	1136	1146	1156	1206	1216	1226	1236	1246	1256
0607	0637	0707	0737	0747	0757	0807	0817	0827	0837	0847	0857	0907	0917	0927	0937	0947	0957	1007	1017	1027	1037	1047	1057	1107	1117	1127	1137	1147	1157	1207	1217	1227	1237	1247	1257
0608	0638	0708	0738	0748	0758	0808	0818	0828	0838	0848	0858	0908	0918	0928	0938	0948	0958	1008	1018	1028	1038	1048	1058	1108	1118	1128	1138	1148	1158	1208	1218	1228	1238	1248	1258
0609	0639	0709	0739	0749	0759	0809	0819	0829	0839	0849	0859	0909	0919	0929	0939	0949	0959	1009	1019	1029	1039	1049	1059	1109	1119	1129	1139	1149	1159	1209	1219	1229	1239	1249	1259
0610	0640	0710	0740	0750	0800	0810	0820	0830	0840	0850	0900	0910	0920	0930	0940	0950	1000	1010	1020	1030	1040	1050	1100	1110	1120	1130	1140	1150	1200	1210	1220	1230	1240	1250	
0611	0641	0711	0741	0751	0801	0811	0821	0831	0841	0851	0901	0911	0921	0931	0941	0951	1001	1011	1021	1031	1041	1051	1101	1111	1121	1131	1141	1151	1201	1211	1221	1231	1241	1251	
0612	0642	0712	0742	0752	0802	0812	0822	0832	0842	0852	0902	0912	0922	0932	0942	0952	1002	1012	1022	1032	1042	1052	1102	1112	1122	1132	1142	1152	1202	1212	1222	1232	1242	1252	
0613	0643	0713	0743	0753	0803	0813	0823	0833	0843	0853	0903	0913	0923	0933	0943	0953	1003	1013	1023	1033	1043	1053	1103	1113	1123	1133	1143	1153	1203	1213	1223	1233	1243	1253	
0614	0644	0714	0744	0754	0804	0814	0824	0834	0844	0854	0904	0914	0924	0934	0944	0954	1004	1014	1024	1034	1044	1054	1104	1114	1124	1134	1144	1154	1204	1214	1224	1234	1244	1254	
0615	0645	0715	0745	0755	0805	0815	0825	0835	0845	0855	0905	0915	0925	0935	0945	0955	1005	1015	1025	1035	1045	1055	1105	1115	1125	1135	1145	1155	1205	1215	1225	1235	1245	1255	
0616	0646	0716	0746	0756	0806	0816	0826	0836	0846	0856	0906	0916	0926	0936	0946	0956	1006	1016	1026	1036	1046	1056	1106	1116	1126	1136	1146	1156	1206	1216	1226	1236	1246	1256	
0617	0647	0717	0747	0757	0807	0817	0827	0837	0847	0857	0907	0917	0927	0937	0947	0957	1007	1017	1027	1037	1047	1057	1107	1117	1127	1137	1147	1157	1207	1217	1227	1237	1247	1257	
0618	0648	0718	0748	0758	0808	0818	0828	0838	0848	0858	0908	0918	0928	0938	0948	0958	1008	1018	1028	1038	1048	1058	1108	1118	1128	1138	1148	1158	1208	1218	1228	1238	1248	1258	
0619	0649	0719	0749	0759	0809	0819	0829	0839	0849	0859	0909	0919	0929	0939	0949	0959	1009	1019	1029	1039	1049	1059	1109	1119	1129	1139	1149	1159	1209	1219	1229	1239	1249	1259	
0620	0650	0720	0750	0800	0810	0820	0830	0840	0850	0900	0910	0920	0930	0940	0950	1000	1010	1020	1030	1040	1050	1100	1110	1120	1130	1140	1150	1200	1210	1220	1230	1240	1250		
0621	0651	0721	0751	0801	0811	0821	0831	0841	0851	0901	0911	0921	0931	0941	0951	1001	1011	1021	1031	1041	1051	1101	1111	1121	1131	1141	1151	1201	1211	1221	1231	1241	1251		
0622	0652	0722	0752	0802	0812	0822	0832	0842	0852	0902	0912	0922	0932	0942	0952	1002	1012	1022	1032	1042	1052	1102	1112	1122	1132	1142	1152	1202	1212	1222	1232	1242	1252		
0623	0653	0723	0753	0803	0813	0823	0833	0843	0853	0903	0913	0923	0933	0943	0953	1003	1013	1023	1033	1043	1053	1103	1113	1123	1133	1143	1153	1203	1213	1223	1233	1243	1253		
0624	0654	0724	0754	0804	0814	0824	0834	0844	0854	0904	0914	0924	0934	0944	0954	1004	1014	1024	1034	1044	1054	1104	1114	1124	1134	1144	1154	1204	1214	1224	1234	1244	1254		
0625	0655	0725	0755	0805	0815	0825	0835	0845	0855	0905	0915	0925	0935	0945	0955	1005	1015	1025	1035	1045	1055	1105	1115	1125	1135	1145	1155	1205	1215	1225	1235	1245	1255		
0626	0656	0726	0756	0806	0816	0826	0836	0846	0856	0906	0916	0926	0936	0946	0956	1006	1016	1026	1036	1046	1056	1106	1116	1126	1136	1146	1156	1206	1216	1226	1236	1246	1256		
0627	0657	0727	0757	0807	0817	0827	0837	0847	0857	0907	0917	0927	0937	0947	0957	1007	1017	1027	1037	1047	1057	1107	1117	1127	1137	1147	1157	1207	1217	1227	1237	1247	1257		
0628	0658	0728	0758	0808	0818	0828	0838	0848	0858	0908	0918	0928	0938	0948	0958	1008	1018	1028	1038	1048	1058	1108	1118	1128	1138	1148	1158	1208	1218	1228	1238	1248	1258		
0629	0659	0729	0759	0809	0819	0829	0839	0849	0859	0909	0919	0929	0939	0949	0959	1009	1019	1029	1039	1049	1059	1109	1119	1129	1139	1149	1159	1209	1219	1229	1239	1249	1259		
0630	0700	0730	0740	0750	0800	0810	0820	0830	0840	0850	0900	0910	0920	0930	0940	0950	1000	1010	1020	1030	1040	1050	1100	1110	1120	1130	1140	1150	1200	1210	1220	1230	1240	1250	
0631	0701	0731	0741	0751	0801	0811	0821	0831	0841	0851	0901	0911	0921	0931	0941	0951	1001	1011	1021	1031	1041	1051	1101	1111	1121	1131	1141	1151	1201	1211	1221	1231	1241	1251	
0632	0702	0732	0742	0752	0802	0812	0822	0832	0842	0852	0902	0912	0922	0932	0942	0952	1002	1012	1022	1032	1042	1052	1102	1112	1122	1132	1142	1152	1202	1212	1222	1232	1242	1252	
0633	0703	0733	0743	0753	0803	0813	0823	0833	0843	0853	0903	0913	0923	0933	0943	0953	1003	1013	1023	1033	1043	1053	1103	1113	1123	1133	1143	1153	1203	1213	1223	1233	1243	1253	
0634	0704	0734	0744	0754	0804	0814	0824	0834	0844	0854	0904	0914	0924	0934	0944	0954	1004	1014	1024	1034	1044	105													

Linha M31

Carcavelos - Hospital de Cascais

ida

Estação de Carcavelos	06:20	06:40	07:00	07:20	07:40	07:50	08:00	08:10	08:20	08:30	08:40	08:50	09:00	09:10	09:20	09:30	09:45	10:00	10:20	10:40	11:00	11:20	11:40	12:00	12:20	12:40		
Rua Dr. José Joaquim de Almeida N.23	06:22	06:42	07:02	07:12	07:32	07:42	07:52	08:02	08:12	08:22	08:32	08:42	08:52	09:02	09:12	09:22	09:32	09:47	10:02	10:22	10:42	11:02	11:22	11:42	12:02	12:22	12:42	
Rua Dr. José Joaquim de Almeida N.4	06:23	06:43	07:03	07:13	07:33	07:43	07:53	08:03	08:13	08:23	08:33	08:43	08:53	09:03	09:13	09:23	09:33	09:48	10:03	10:23	10:43	11:03	11:23	11:43	12:03	12:23	12:43	
Av. Nossa Senhora dos Remédios N.56	06:24	06:44	07:04	07:14	07:34	07:44	07:54	08:04	08:14	08:24	08:34	08:44	08:54	09:04	09:14	09:24	09:34	09:49	10:04	10:24	10:44	11:04	11:24	11:44	12:04	12:24	12:44	
Estrada do Alagoa N.17 - Lagrad	06:25	06:45	07:05	07:15	07:35	07:45	07:55	08:05	08:15	08:25	08:35	08:45	08:55	09:05	09:15	09:25	09:35	09:50	10:05	10:25	10:45	11:05	11:25	11:45	12:05	12:25	12:45	
Estrada do Alagoa N.287	06:26	06:46	07:06	07:16	07:36	07:46	07:56	08:06	08:16	08:26	08:36	08:46	08:56	09:06	09:16	09:26	09:36	09:51	10:06	10:26	10:46	11:06	11:26	11:46	12:06	12:26	12:46	
Rua Feliciano Moreira - frente Lidl	06:27	06:47	07:07	07:17	07:37	07:47	07:57	08:07	08:17	08:27	08:37	08:47	08:57	09:07	09:17	09:27	09:37	09:52	10:07	10:27	10:47	11:07	11:27	11:47	12:07	12:27	12:47	
Rua Feliciano Moreira N.424 frente Tanquet	06:28	06:48	07:08	07:18	07:38	07:48	07:58	08:08	08:18	08:28	08:38	08:48	08:58	09:08	09:18	09:28	09:38	09:53	10:08	10:28	10:48	11:08	11:28	11:48	12:08	12:28	12:48	
Avenida dos Bombeiros Voluntários - N.761	06:29	06:49	07:09	07:19	07:39	07:49	07:59	08:09	08:19	08:29	08:39	08:49	08:59	09:09	09:19	09:29	09:39	09:54	10:09	10:29	10:49	11:09	11:29	11:49	12:09	12:29	12:49	
Rua Dia Mundial da Criança N.234	06:30	06:50	07:10	07:20	07:30	07:40	07:50	08:00	08:10	08:20	08:30	08:40	08:50	09:00	09:10	09:20	09:30	09:40	09:55	10:10	10:30	10:50	11:10	11:30	11:50	12:10	12:30	12:50
Rua Dia Mundial da Criança - Escola	06:31	06:51	07:11	07:21	07:31	07:41	07:51	08:01	08:11	08:21	08:31	08:41	08:51	09:01	09:11	09:21	09:31	09:41	09:56	10:11	10:31	10:51	11:11	11:31	11:51	12:11	12:31	12:51
Rua Dia Mundial da Criança X Rua 18 de Janeiro	06:32	06:52	07:12	07:22	07:32	07:42	07:52	08:02	08:12	08:22	08:32	08:42	08:52	09:02	09:12	09:22	09:32	09:42	09:57	10:12	10:32	10:52	11:12	11:32	11:52	12:12	12:32	12:52
Rua Francisco Lindoso N.44	06:33	06:53	07:13	07:23	07:33	07:43	07:53	08:03	08:13	08:23	08:33	08:43	08:53	09:03	09:13	09:23	09:33	09:43	09:58	10:13	10:33	10:53	11:13	11:33	11:53	12:13	12:33	12:53
Av. Francisca Lindoso X Rua Pinheirinho	06:34	06:54	07:14	07:24	07:34	07:44	07:54	08:04	08:14	08:24	08:34	08:44	08:54	09:04	09:14	09:24	09:34	09:44	09:59	10:14	10:34	10:54	11:14	11:34	11:54	12:14	12:34	12:54
Av. Francisca Lindoso frente N.410	06:35	06:55	07:15	07:25	07:35	07:45	07:55	08:05	08:15	08:25	08:35	08:45	08:55	09:05	09:15	09:25	09:35	09:45	10:00	10:15	10:35	10:55	11:15	11:35	11:55	12:15	12:35	12:55
Avenida Descobertas N.604	06:36	06:56	07:16	07:26	07:36	07:46	07:56	08:06	08:16	08:26	08:36	08:46	08:56	09:06	09:16	09:26	09:36	09:46	10:01	10:16	10:36	10:56	11:16	11:36	11:56	12:16	12:36	12:56
Rua Principal do Alto do Espargal	06:38	06:58	07:18	07:28	07:38	07:48	07:58	08:08	08:18	08:28	08:38	08:48	08:58	09:08	09:18	09:28	09:38	09:48	10:03	10:18	10:38	10:58	11:18	11:38	11:58	12:18	12:38	12:58
Rua Inf. D. Henrique - Arco de Ciparide	06:39	06:59	07:19	07:29	07:39	07:49	07:59	08:09	08:19	08:29	08:39	08:49	08:59	09:09	09:19	09:29	09:39	09:49	10:04	10:19	10:39	10:59	11:19	11:39	11:59	12:19	12:39	12:59
Rua Principal frente N.275	06:40	07:00	07:20	07:30	07:40	07:50	08:00	08:10	08:20	08:30	08:40	08:50	09:00	09:10	09:20	09:30	09:40	09:50	10:05	10:20	10:40	11:00	11:20	11:40	12:00	12:20	12:40	13:00
Rua Principal N.466 - Largo/Chariz	06:41	07:01	07:21	07:31	07:41	07:51	08:01	08:11	08:21	08:31	08:41	08:51	09:01	09:11	09:21	09:31	09:41	09:51	10:06	10:21	10:41	11:01	11:21	11:41	12:01	12:21	12:41	13:01
Rua Principal frente N.587	06:42	07:02	07:22	07:32	07:42	07:52	08:02	08:12	08:22	08:32	08:42	08:52	09:02	09:12	09:22	09:32	09:42	09:52	10:07	10:22	10:42	11:02	11:22	11:42	12:02	12:22	12:42	13:02
Estrada do Livramento - Rotunda Atibá	06:43	07:03	07:23	07:33	07:43	07:53	08:03	08:13	08:23	08:33	08:43	08:53	09:03	09:13	09:23	09:33	09:43	09:53	10:08	10:23	10:43	11:03	11:23	11:43	12:03	12:23	12:43	13:03
Estrada do Livramento - Aldeia SOS	06:44	07:04	07:24	07:34	07:44	07:54	08:04	08:14	08:24	08:34	08:44	08:54	09:04	09:14	09:24	09:34	09:44	09:54	10:09	10:24	10:44	11:04	11:24	11:44	12:04	12:24	12:44	13:04
Estrada do Livramento X Rua Coimbra	06:45	07:05	07:25	07:35	07:45	07:55	08:05	08:15	08:25	08:35	08:45	08:55	09:05	09:15	09:25	09:35	09:45	10:00	10:15	10:35	10:55	11:15	11:35	11:55	12:15	12:35	12:55	13:05
Estrada do Livramento - Igreja	06:46	07:06	07:26	07:36	07:46	07:56	08:06	08:16	08:26	08:36	08:46	08:56	09:06	09:16	09:26	09:36	09:46	10:01	10:16	10:36	10:56	11:16	11:36	11:56	12:16	12:36	12:56	13:06
Rua Principal N.118	06:47	07:07	07:27	07:37	07:47	07:57	08:07	08:17	08:27	08:37	08:47	08:57	09:07	09:17	09:27	09:37	09:47	10:02	10:17	10:37	10:57	11:17	11:37	11:57	12:17	12:37	12:57	13:07
Rua Principal - Chariz	06:48	07:08	07:28	07:38	07:48	07:58	08:08	08:18	08:28	08:38	08:48	08:58	09:08	09:18	09:28	09:38	09:48	10:03	10:18	10:38	10:58	11:18	11:38	11:58	12:18	12:38	12:58	13:08
Rua Principal X Rua Mato Verde	06:49	07:09	07:29	07:39	07:49	07:59	08:09	08:19	08:29	08:39	08:49	08:59	09:09	09:19	09:29	09:39	09:49	10:04	10:19	10:39	10:59	11:19	11:39	11:59	12:19	12:39	12:59	13:09
Estrada de Mónica	06:50	07:10	07:30	07:40	07:50	08:00	08:10	08:20	08:30	08:40	08:50	09:00	09:10	09:20	09:30	09:40	09:50	10:05	10:20	10:40	11:00	11:20	11:40	12:00	12:20	12:40	13:00	13:10
Rua das Figueiras frente Baviera	06:51	07:11	07:31	07:41	07:51	08:01	08:11	08:21	08:31	08:41	08:51	09:01	09:11	09:21	09:31	09:41	09:51	10:06	10:21	10:41	11:01	11:21	11:41	12:01	12:21	12:41	13:01	13:11
Rua dos Seixes - Bombas	06:52	07:12	07:32	07:42	07:52	08:02	08:12	08:22	08:32	08:42	08:52	09:02	09:12	09:22	09:32	09:42	09:52	10:07	10:22	10:42	11:02	11:22	11:42	12:02	12:22	12:42	13:02	13:12
Rotunda Fernanda Mouzinho de Albuquerque	06:53	07:13	07:33	07:43	07:53	08:03	08:13	08:23	08:33	08:43	08:53	09:03	09:13	09:23	09:33	09:43	09:53	10:08	10:23	10:43	11:03	11:23	11:43	12:03	12:23	12:43	13:03	13:13
Av. República - Lidl	06:54	07:14	07:34	07:44	07:54	08:04	08:14	08:24	08:34	08:44	08:54	09:04	09:14	09:24	09:34	09:44	09:54	10:09	10:24	10:44	11:04	11:24	11:44	12:04	12:24	12:44	13:04	13:14
Rua Conde Barão N.24 A	06:55	07:15	07:35	07:45	07:55	08:05	08:15	08:25	08:35	08:45	08:55	09:05	09:15	09:25	09:35	09:45	10:00	10:15	10:35	10:55	11:15	11:35	11:55	12:15	12:35	12:55	13:15	
Rua Conde Barão - Hospital	06:56	07:16	07:36	07:46	07:56	08:06	08:16	08:26	08:36	08:46	08:56	09:06	09:16	09:26	09:36	09:46	10:01	10:16	10:36	10:56	11:16	11:36	11:56	12:16	12:36	12:56	13:16	
Rua João Pires Correia N.153	06:57	07:17	07:37	07:47	07:57	08:07	08:17	08:27	08:37	08:47	08:57	09:07	09:17	09:27	09:37	09:47	10:02	10:17	10:37	10:57	11:17	11:37	11:57	12:17	12:37	12:57	13:17	
Rua de Cascais - Largo	06:58	07:18	07:38	07:48	07:58	08:08	08:18	08:28	08:38	08:48	08:58	09:08	09:18	09:28	09:38	09:48	10:03	10:18	10:38	10:58	11:18	11:38	11:58	12:18	12:38	12:58	13:18	
Rua de Cascais - GNR	06:59	07:19	07:39	07:49	07:59	08:09	08:19	08:29																				

Estração de Carcavelos	1300 1320 1340 1400 1420 1440 1500 1520 1540 1600 1620 1640 1700 1720 1730 1740 1750 1800 1810 1820 1830 1840 1850 1900 1910 1920 1930 1940 1950 2000 2020 2040 2100 2120 2140 2200 2240 2320 0000
Rua Dr. José Joaquim de Almeida N.23	1302 1322 1342 1402 1422 1442 1502 1522 1542 1602 1622 1642 1702 1722 1732 1742 1752 1802 1812 1822 1832 1842 1852 1902 1912 1922 1932 1942 1952 2002 2022 2042 2102 2122 2142 2202 2242 2320 0002
Rua Dr. José Joaquim de Almeida N.56	1303 1323 1343 1403 1423 1443 1503 1523 1543 1603 1623 1643 1703 1723 1733 1743 1753 1803 1813 1823 1833 1843 1853 1903 1913 1923 1933 1943 1953 2003 2023 2043 2103 2123 2143 2203 2243 2320 0003
Av. Nossa Senhora dos Remédios N.56	1304 1324 1344 1404 1424 1444 1504 1524 1544 1604 1624 1644 1704 1724 1734 1744 1754 1804 1814 1824 1834 1844 1854 1904 1914 1924 1934 1944 1954 2004 2024 2044 2104 2124 2144 2204 2244 2320 0004
Estrada de Alagoa N.117 - Legend	1305 1325 1345 1405 1425 1445 1505 1525 1545 1605 1625 1645 1705 1725 1735 1745 1755 1805 1815 1825 1835 1845 1855 1905 1915 1925 1935 1945 1955 2005 2025 2045 2105 2125 2145 2205 2245 2320 0005
Estrada de Alagoa N.287	1306 1326 1346 1406 1426 1446 1506 1526 1546 1606 1626 1646 1706 1726 1736 1746 1756 1806 1816 1826 1836 1846 1856 1906 1916 1926 1936 1946 1956 2006 2026 2046 2106 2126 2146 2206 2246 2320 0006
Rua Feliciano Moreira - frente Lidl	1307 1327 1347 1407 1427 1447 1507 1527 1547 1607 1627 1647 1707 1727 1737 1747 1757 1807 1817 1827 1837 1847 1857 1907 1917 1927 1937 1947 1957 2007 2027 2047 2107 2127 2147 2207 2247 2320 0007
Rua Feliciano Moreira N.424 frente Tanques	1308 1328 1348 1408 1428 1448 1508 1528 1548 1608 1628 1648 1708 1728 1738 1748 1758 1808 1818 1828 1838 1848 1858 1908 1918 1928 1938 1948 1958 2008 2028 2048 2108 2128 2148 2208 2248 2320 0008
Avenida dos Bombeiros Voluntários - N.761	1309 1329 1349 1409 1429 1449 1509 1529 1549 1609 1629 1649 1709 1729 1739 1749 1759 1809 1819 1829 1839 1849 1859 1909 1919 1929 1939 1949 1959 2009 2029 2049 2109 2129 2149 2209 2249 2320 0009
Rua Dia Mundial da Criança N.234	1310 1330 1350 1410 1430 1450 1510 1530 1550 1610 1630 1650 1710 1730 1740 1750 1800 1810 1820 1830 1840 1850 2000 2010 2020 2030 2040 2100 2110 2120 2130 2140 2150 2210 2220 2300 0010
Rua Dia Mundial da Criança X Rua 18 de Janeiro	1311 1331 1351 1411 1431 1451 1511 1531 1551 1611 1631 1651 1711 1731 1741 1751 1801 1811 1821 1831 1841 1851 1901 1911 1921 1931 1941 1951 2001 2011 2021 2031 2041 2101 2111 2121 2131 2141 2151 2211 2221 2301 0011
Rua Dia Mundial da Criança N.44	1312 1332 1352 1412 1432 1452 1512 1532 1552 1612 1632 1652 1712 1732 1742 1752 1802 1812 1822 1832 1842 1852 1902 1912 1922 1932 1942 1952 2002 2012 2022 2032 2042 2102 2112 2122 2132 2142 2152 2212 2222 2302 0012
Av. Francisca Lindoso frente N.410	1313 1333 1353 1413 1433 1453 1513 1533 1553 1613 1633 1653 1713 1733 1743 1753 1803 1813 1823 1833 1843 1853 1903 1913 1923 1933 1943 1953 2003 2013 2023 2033 2043 2103 2113 2123 2133 2143 2153 2213 2223 2303 0013
Av. Francisca Lindoso N.604	1314 1334 1354 1414 1434 1454 1514 1534 1554 1614 1634 1654 1714 1734 1744 1754 1804 1814 1824 1834 1844 1854 1904 1914 1924 1934 1944 1954 2004 2014 2024 2034 2044 2104 2114 2124 2134 2144 2154 2214 2224 2304 0014
Avenida Descobertas N.604	1315 1335 1355 1415 1435 1455 1515 1535 1555 1615 1635 1655 1715 1735 1745 1755 1805 1815 1825 1835 1845 1855 1905 1915 1925 1935 1945 1955 2005 2015 2025 2035 2045 2105 2115 2125 2135 2145 2155 2215 2225 2305 0015
Rua Principal do Alto do Espargal	1316 1336 1356 1416 1436 1456 1516 1536 1556 1616 1636 1656 1716 1736 1746 1756 1806 1816 1826 1836 1846 1856 1906 1916 1926 1936 1946 1956 2006 2016 2026 2036 2046 2106 2116 2126 2136 2146 2156 2216 2226 2306 0016
Rua Inf. D. Henrique - Arco de Caparide	1317 1337 1357 1417 1437 1457 1517 1537 1557 1617 1637 1657 1717 1737 1747 1757 1807 1817 1827 1837 1847 1857 1907 1917 1927 1937 1947 1957 2007 2017 2027 2037 2047 2107 2117 2127 2137 2147 2157 2217 2227 2307 0017
Estr. Corredoiros - Esc. Alportral	1318 1338 1358 1418 1438 1458 1518 1538 1558 1618 1638 1658 1718 1738 1748 1758 1808 1818 1828 1838 1848 1858 1908 1918 1928 1938 1948 1958 2008 2018 2028 2038 2048 2108 2118 2128 2138 2148 2158 2218 2228 2308 0018
Rua Principal frente N.225	1319 1339 1359 1419 1439 1459 1519 1539 1559 1619 1639 1659 1719 1739 1749 1759 1809 1819 1829 1839 1849 1859 1909 1919 1929 1939 1949 1959 2009 2019 2029 2039 2049 2109 2119 2129 2139 2149 2159 2219 2229 2309 0019
Rua Principal frente N.587	1320 1340 1400 1420 1440 1500 1520 1540 1600 1620 1640 1700 1720 1740 1750 1800 1810 1820 1830 1840 1850 1900 1910 1920 1930 1940 1950 2000 2010 2020 2030 2040 2100 2110 2120 2130 2140 2150 2210 2220 2300 0020
Estrada do Livramento - Rotunda Atibá	1321 1341 1401 1421 1441 1501 1521 1541 1601 1621 1641 1701 1721 1741 1751 1801 1811 1821 1831 1841 1851 1901 1911 1921 1931 1941 1951 2001 2011 2021 2031 2041 2101 2111 2121 2131 2141 2151 2211 2221 2301 0021
Estrada do Livramento - Aldeia SOS	1322 1342 1402 1422 1442 1502 1522 1542 1602 1622 1642 1702 1722 1742 1752 1802 1812 1822 1832 1842 1852 1902 1912 1922 1932 1942 1952 2002 2012 2022 2032 2042 2102 2112 2122 2132 2142 2152 2212 2222 2302 0022
Estrada do Livramento X Rua Coimbra	1323 1343 1403 1423 1443 1503 1523 1543 1603 1623 1643 1703 1723 1743 1753 1803 1813 1823 1833 1843 1853 1903 1913 1923 1933 1943 1953 2003 2013 2023 2033 2043 2103 2113 2123 2133 2143 2153 2213 2223 2303 0023
Estrada do Livramento - Ipreja	1324 1344 1404 1424 1444 1504 1524 1544 1604 1624 1644 1704 1724 1744 1754 1804 1814 1824 1834 1844 1854 1904 1914 1924 1934 1944 1954 2004 2014 2024 2034 2044 2104 2114 2124 2134 2144 2154 2214 2224 2304 0024
Rua Principal N.18	1325 1345 1405 1425 1445 1505 1525 1545 1605 1625 1645 1705 1725 1745 1755 1805 1815 1825 1835 1845 1855 1905 1915 1925 1935 1945 1955 2005 2015 2025 2035 2045 2105 2115 2125 2135 2145 2155 2215 2225 2305 0025
Rua Principal - Chafritz	1326 1346 1406 1426 1446 1506 1526 1546 1606 1626 1646 1706 1726 1746 1756 1806 1816 1826 1836 1846 1856 1906 1916 1926 1936 1946 1956 2006 2016 2026 2036 2046 2106 2116 2126 2136 2146 2156 2216 2226 2306 0026
Rua Principal X Rua Mato Verde	1327 1347 1407 1427 1447 1507 1527 1547 1607 1627 1647 1707 1727 1747 1757 1807 1817 1827 1837 1847 1857 1907 1917 1927 1937 1947 1957 2007 2017 2027 2037 2047 2107 2117 2127 2137 2147 2157 2217 2227 2307 0027
Estrada de Manique	1328 1348 1408 1428 1448 1508 1528 1548 1608 1628 1648 1708 1728 1748 1758 1808 1818 1828 1838 1848 1858 1908 1918 1928 1938 1948 1958 2008 2018 2028 2038 2048 2108 2118 2128 2138 2148 2158 2218 2228 2308 0028
Rua das Figas frente Baviera	1329 1349 1409 1429 1449 1509 1529 1549 1609 1629 1649 1709 1729 1749 1759 1809 1819 1829 1839 1849 1859 1909 1919 1929 1939 1949 1959 2009 2019 2029 2039 2049 2109 2119 2129 2139 2149 2159 2219 2229 2309 0029
Rua dos Seixes - Bombas	1330 1350 1410 1430 1450 1510 1530 1550 1610 1630 1650 1710 1730 1740 1750 1800 1810 1820 1830 1840 1850 1900 1910 1920 1930 1940 1950 2000 2010 2020 2030 2040 2100 2110 2120 2130 2140 2150 2210 2220 2300 0030
Rotunda Fernanda Mouzinho de Albuquerque	1331 1351 1411 1431 1451 1511 1531 1551 1611 1631 1651 1711 1731 1741 1751 1801 1811 1821 1831 1841 1851 1901 1911 1921 1931 1941 1951 2001 2011 2021 2031 2041 2101 2111 2121 2131 2141 2151 2211 2221 2301 0031
Av. República - Lidl	1332 1352 1412 1432 1452 1512 1532 1552 1612 1632 1652 1712 1732 1742 1752 1802 1812 1822 1832 1842 1852 1902 1912 1922 1932 1942 1952 2002 2012 2022 2032 2042 2102 2112 2122 2132 2142 2152 2212 2222 2302 0032
Rua Comde Barão N.24 A	1333 1353 1413 1433 1453 1513 1533 1553 1613 1633 1653 1713 1733 1743 1753 1803 1813 1823 1833 1843 1853 1903 1913 1923 1933 1943 1953 2003 2013 2023 2033 2043 2103 2113 2123 2133 2143 2153 2213 2223 2303 0033
Rua Comde Barão - Hospital	1334 1354 1414 1434 1454 1514 1534 1554 1614 1634 1654 1714 1734 1744 1754 1804 1814 1824 1834 1844 1854 1904 1914 1924 1934 1944 1954 2004 2014 2024 2034 2044 2104 2114 2124 2134 2144 2154 2214 2224 2304 0034
Rua João Pires Correia N.153	1335 1355 1415 1435 1455 1515 1535 1555 1615 1635 1655 1715 1735 1745 1755 1805 1815 1825 1835 1845 1855 1905 1915 1925 1935 1945 1955 2005 2015 2025 2035 2045 2105 2115 2125 2135 2145 2155 2215 2225 2305 0035
Rua de Cascais - Largo	1336 1356 1416 1436 1456 1516 1536 1556 1616 1636 1656 1716 1736 1746 1756 1806 1816 1826 1836 1846 1856 1906 1916 1926 1936 1946 1956 2006 2016 2026 2036 2046 2106 2116 2126 2136 2146 2156 2216 2226 2306 0036
Rua de Cascais - GNR	1337 1357 1417 1437 1457 1517 1537 1557 1617 1637 1657 1717 1737 1747 1757 1807 1817 1827 1837 1847 1857 1907 1917 1927 1937 1947 1957 2007 2017 2027 2037 2047 2107 2117 2127 2137 2147 2157 2217 2227 2307 0037
Hospital de Cascais	1338 1358 1418 1438 1458 1518 1538 1558 1618 1638 1658 1718 1738 1748 1758 1808 1818 1828 1838 1848 1858 1908 1918 1928 1938 1948 1958 2008 2018 2028 2038 2048 2108 2118 2128 2138 2148 2158 2218 2228 2308 0038
	1340 1400 1420 1440 1500 1520 1540 1600 1620 1640 1700 1720 1740 1750 1800 1810 1820 1830 1840 1850 1900 1910 1920 1930 1940 1950 2000 2010 2020 2030 2040 2100 2110 2120 2130 2140 2150 2210 2220 2300 0040



0630	0650	0710	0730	0750	0810	0830	0850	0910	0930	0950	1010	1030	1050	1110	1130	1150	1210	1230	1250	1310	1330	1350	1410	1430	1450	1510	1530	1550	1610	1630	1650	1710	1730	1750	1810	1830	1850	1930	2010	2050	2130	2210	2250																																						
0632	0652	0712	0732	0752	0812	0832	0852	0912	0932	0952	1012	1032	1052	1112	1132	1152	1212	1232	1252	1312	1332	1352	1412	1432	1452	1512	1532	1552	1612	1632	1652	1732	1752	1812	1832	1852	1932	2012	2052	2132	2212	2252																																							
0633	0653	0713	0733	0753	0813	0833	0853	0913	0933	0953	1013	1033	1053	1113	1133	1153	1213	1233	1253	1313	1333	1353	1413	1433	1453	1513	1533	1553	1613	1633	1653	1733	1753	1813	1833	1853	1933	2013	2053	2133	2213	2253																																							
0634	0654	0714	0734	0754	0814	0834	0854	0914	0934	0954	1014	1034	1054	1114	1134	1154	1214	1234	1254	1314	1334	1354	1414	1434	1454	1514	1534	1554	1614	1634	1654	1734	1754	1814	1834	1854	1934	2014	2054	2134	2214	2254																																							
0635	0655	0715	0735	0755	0815	0835	0855	0915	0935	0955	1015	1035	1055	1115	1135	1155	1215	1235	1255	1315	1335	1355	1415	1435	1455	1515	1535	1555	1615	1635	1655	1735	1755	1815	1835	1855	1935	2015	2055	2135	2215	2255																																							
0636	0656	0716	0736	0756	0816	0836	0856	0916	0936	0956	1016	1036	1056	1116	1136	1156	1216	1236	1256	1316	1336	1356	1416	1436	1456	1516	1536	1556	1616	1636	1656	1736	1756	1816	1836	1856	1936	2016	2056	2136	2216	2256																																							
0637	0657	0717	0737	0757	0817	0837	0857	0917	0937	0957	1017	1037	1057	1117	1137	1157	1217	1237	1257	1317	1337	1357	1417	1437	1457	1517	1537	1557	1617	1637	1657	1737	1757	1817	1837	1857	1937	2017	2057	2137	2217	2257																																							
0638	0658	0718	0738	0758	0818	0838	0858	0918	0938	0958	1018	1038	1058	1118	1138	1158	1218	1238	1258	1318	1338	1358	1418	1438	1458	1518	1538	1558	1618	1638	1658	1738	1758	1818	1838	1858	1938	2018	2058	2138	2218	2258																																							
0639	0659	0719	0739	0759	0819	0839	0859	0919	0939	0959	1019	1039	1059	1119	1139	1159	1219	1239	1259	1319	1339	1359	1419	1439	1459	1519	1539	1559	1619	1639	1659	1739	1759	1819	1839	1859	1939	2019	2059	2139	2219	2259																																							
0640	0700	0720	0740	0760	0780	0800	0820	0840	0860	0880	0900	0920	0940	0960	0980	1000	1020	1040	1060	1080	1100	1120	1140	1160	1180	1200	1220	1240	1260	1280	1300	1320	1340	1360	1380	1400	1420	1440	1460	1480	1500	1520	1540	1560	1580	1600	1620	1640	1660	1680	1700	1720	1740	1760	1780	1800	1820	1840	1860	1880	1900	1920	1940	1960	1980	2000	2020	2040	2060	2080	2100	2120	2140	2160	2180	2200	2220	2240	2260	2280	2300
0641	0701	0721	0741	0761	0781	0801	0821	0841	0861	0881	0901	0921	0941	0961	0981	1001	1021	1041	1061	1081	1101	1121	1141	1161	1181	1201	1221	1241	1261	1281	1301	1321	1341	1361	1381	1401	1421	1441	1461	1481	1501	1521	1541	1561	1581	1601	1621	1641	1661	1681	1701	1721	1741	1761	1781	1801	1821	1841	1861	1881	1901	1921	1941	1961	1981	2001	2021	2041	2061	2081	2101	2121	2141	2161	2181	2201	2221	2241	2261	2281	2301
0642	0702	0722	0742	0762	0782	0802	0822	0842	0862	0882	0902	0922	0942	0962	0982	1002	1022	1042	1062	1082	1102	1122	1142	1162	1182	1202	1222	1242	1262	1282	1302	1322	1342	1362	1382	1402	1422	1442	1462	1482	1502	1522	1542	1562	1582	1602	1622	1642	1662	1682	1702	1722	1742	1762	1782	1802	1822	1842	1862	1882	1902	1922	1942	1962	1982	2002	2022	2042	2062	2082	2102	2122	2142	2162	2182	2202	2222	2242	2262	2282	2302
0643	0703	0723	0743	0763	0783	0803	0823	0843	0863	0883	0903	0923	0943	0963	0983	1003	1023	1043	1063	1083	1103	1123	1143	1163	1183	1203	1223	1243	1263	1283	1303	1323	1343	1363	1383	1403	1423	1443	1463	1483	1503	1523	1543	1563	1583	1603	1623	1643	1663	1683	1703	1723	1743	1763	1783	1803	1823	1843	1863	1883	1903	1923	1943	1963	1983	2003	2023	2043	2063	2083	2103	2123	2143	2163	2183	2203	2223	2243	2263	2283	2303
0644	0704	0724	0744	0764	0784	0804	0824	0844	0864	0884	0904	0924	0944	0964	0984	1004	1024	1044	1064	1084	1104	1124	1144	1164	1184	1204	1224	1244	1264	1284	1304	1324	1344	1364	1384	1404	1424	1444	1464	1484	1504	1524	1544	1564	1584	1604	1624	1644	1664	1684	1704	1724	1744	1764	1784	1804	1824	1844	1864	1884	1904	1924	1944	1964	1984	2004	2024	2044	2064	2084	2104	2124	2144	2164	2184	2204	2224	2244	2264	2284	2304
0645	0705	0725	0745	0765	0785	0805	0825	0845	0865	0885	0905	0925	0945	0965	0985	1005	1025	1045	1065	1085	1105	1125	1145	1165	1185	1205	1225	1245	1265	1285	1305	1325	1345	1365	1385	1405	1425	1445	1465	1485	1505	1525	1545	1565	1585	1605	1625	1645	1665	1685	1705	1725	1745	1765	1785	1805	1825	1845	1865	1885	1905	1925	1945	1965	1985	2005	2025	2045	2065	2085	2105	2125	2145	2165	2185	2205	2225	2245	2265	2285	2305
0646	0706	0726	0746	0766	0786	0806	0826	0846	0866	0886	0906	0926	0946	0966	0986	1006	1026	1046	1066	1086	1106	1126	1146	1166	1186	1206	1226	1246	1266	1286	1306	1326	1346	1366	1386	1406	1426	1446	1466	1486	1506	1526	1546	1566	1586	1606	1626	1646	1666	1686	1706	1726	1746	1766	1786	1806	1826	1846	1866	1886	1906	1926	1946	1966	1986	2006	2026	2046	2066	2086	2106	2126	2146	2166	2186	2206	2226	2246	2266	2286	2306
0648	0708	0728	0748	0768	0788	0808	0828	0848	0868	0888	0908	0928	0948	0968	0988	1008	1028	1048	1068	1088	1108	1128	1148	1168	1188	1208	1228	1248	1268	1288	1308	1328	1348	1368	1388	1408	1428	1448	1468	1488	1508	1528	1548	1568	1588	1608	1628	1648	1668	1688	1708	1728	1748	1768	1788	1808	1828	1848	1868	1888	1908	1928	1948	1968	1988	2008	2028	2048	2068	2088	2108	2128	2148	2168	2188	2208	2228	2248	2268	2288	2308
0649	0709	0729	0749	0769	0789	0809	0829	0849	0869	0889	0909	0929	0949	0969	0989	1009	1029	1049	1069	1089	1109	1129	1149	1169	1189	1209	1229	1249	1269	1289	1309	1329	1349	1369	1389	1409	1429	1449	1469	1489	1509	1529	1549	1569	1589	1609	1629	1649	1669	1689	1709	1729	1749	1769	1789	1809	1829	1849	1869	1889	1909	1929	1949	1969	1989	2009	2029	2049	2069	2089	2109	2129	2149	2169	2189	2209	2229	2249	2269	2289	2309
0650	0710	0730	0750	0770	0790	0810	0830	0850	0870	0890	0910	0930	0950	0970	0990	1010	1030	1050	1070	1090	1110	1130	1150	1170	1190	1210	1230	1250	1270	1290	1310	1330	1350	1370	1390	1410	1430	1450	1470	1490	1510	1530	1550	1570	1590	1610	1630	1650	1670	1690	1710	1730	1750	1770	1790	1810	1830	1850	1870	1890	1910	1930	1950	1970	1990	2010	2030	2050	2070	2090	2110	2130	2150	2170	2190	2210	2230	2250	2270	2290	2310
0651	0711	0731	0751	0771	0791	0811	0831	0851	0871	0891	0911	0931	0951	0971	0991	1011	1031	1051	1071	1091	1111	1131	1151	1171	1191	1211	1231	1251	1271	1291	1311	1331	1351	1371	1391	1411	1431	1451	1471	1491	1511	1531	1551	1571	1591	1611	1631	1651	1671	1691	1711	1731	1751	1771	1791	1811	1831	1851	1871	1891	1911	1931	1951	1971	1991	2011	2031	2051	2071	2091	2111	2131	2151	2171	2191	2211	2231	2251	2271	2291	2311
0652	0712	0732	0752	0772	0792	0812	0832	0852	0872	0892	0912	0932	0952	0972	0992	1012	1032	1052	1072	1092	1112	1132	1152	1172	1192	1212	1232	1252	1272	1292	1312	1332	1352	1372	1392	1412	1432	1452	1472	1492	1512	1532	1552	1572	1592	1612	1632	1652	1672	1692																															

Volta

Hospital de Cascais	06:30	06:50	07:10	07:20	07:30	07:40	07:50	08:00	08:10	08:20	08:30	08:40	08:50	09:00	09:10	09:20	09:30	09:45	10:00	10:20	10:40	11:00	11:20	11:40	12:00	12:20	12:40	
Rua de Cascais N.392 frente GNR	06:32	06:52	07:03	07:13	07:23	07:33	07:43	07:53	08:03	08:13	08:23	08:33	08:43	08:53	09:03	09:13	09:23	09:33	09:47	10:02	10:22	10:42	11:02	11:22	11:42	12:02	12:22	12:42
Rua João Pires Correia N.29	06:33	06:53	07:05	07:15	07:25	07:35	07:45	07:55	08:05	08:15	08:25	08:35	08:45	08:55	09:05	09:15	09:25	09:35	09:48	10:03	10:23	10:43	11:03	11:23	11:43	12:03	12:23	12:43
Rua de Cascais - Largo	06:34	06:54	07:06	07:16	07:26	07:36	07:46	07:56	08:06	08:16	08:26	08:36	08:46	08:56	09:06	09:16	09:26	09:36	09:49	10:04	10:24	10:44	11:04	11:24	11:44	12:04	12:24	12:44
Rua Conde Barão frente N.518 - Escola	06:36	06:56	07:08	07:18	07:28	07:38	07:48	07:58	08:08	08:18	08:28	08:38	08:48	08:58	09:08	09:18	09:28	09:38	09:51	10:06	10:26	10:46	11:06	11:26	11:46	12:06	12:26	12:46
Rua Conde Barão frente Hospital	06:37	06:57	07:09	07:19	07:29	07:39	07:49	07:59	08:09	08:19	08:29	08:39	08:49	08:59	09:09	09:19	09:29	09:39	09:52	10:07	10:27	10:47	11:07	11:27	11:47	12:07	12:27	12:47
Rua Conde Barão N.55	06:37	06:57	07:10	07:20	07:30	07:40	07:50	08:00	08:10	08:20	08:30	08:40	08:50	09:00	09:10	09:20	09:30	09:40	09:52	10:07	10:27	10:47	11:07	11:27	11:47	12:07	12:27	12:47
Av. República - Lidl	06:38	06:58	07:11	07:21	07:31	07:41	07:51	08:01	08:11	08:21	08:31	08:41	08:51	09:01	09:11	09:21	09:31	09:41	09:53	10:08	10:28	10:48	11:08	11:28	11:48	12:08	12:28	12:48
Rota da Fernanda Moutinho de Albuquerque N.5	06:39	06:59	07:12	07:22	07:32	07:42	07:52	08:02	08:12	08:22	08:32	08:42	08:52	09:02	09:12	09:22	09:32	09:42	09:54	10:09	10:29	10:49	11:09	11:29	11:49	12:09	12:29	12:49
Rua das Fisgas - Baviera	06:41	07:01	07:14	07:24	07:34	07:44	07:54	08:04	08:14	08:24	08:34	08:44	08:54	09:04	09:14	09:24	09:34	09:44	09:56	10:11	10:31	10:51	11:11	11:31	11:51	12:11	12:31	12:51
Estrada de Manique	06:42	07:02	07:15	07:25	07:35	07:45	07:55	08:05	08:15	08:25	08:35	08:45	08:55	09:05	09:15	09:25	09:35	09:45	09:57	10:12	10:32	10:52	11:12	11:32	11:52	12:12	12:32	12:52
Rua Principal - frente N.568	06:43	07:03	07:17	07:27	07:37	07:47	07:57	08:07	08:17	08:27	08:37	08:47	08:57	09:07	09:17	09:27	09:37	09:47	09:58	10:13	10:33	10:53	11:13	11:33	11:53	12:13	12:33	12:53
Rua Principal N.363 - Chafariz	06:44	07:04	07:18	07:28	07:38	07:48	07:58	08:08	08:18	08:28	08:38	08:48	08:58	09:08	09:18	09:28	09:38	09:48	09:59	10:14	10:34	10:54	11:14	11:34	11:54	12:14	12:34	12:54
Rua Principal N.27	06:45	07:05	07:19	07:29	07:39	07:49	07:59	08:09	08:19	08:29	08:39	08:49	08:59	09:09	09:19	09:29	09:39	09:49	10:00	10:15	10:35	10:55	11:15	11:35	11:55	12:15	12:35	12:55
Estrada do Livramento - Igreja	06:46	07:06	07:20	07:30	07:40	07:50	08:00	08:10	08:20	08:30	08:40	08:50	09:00	09:10	09:20	09:30	09:40	09:50	10:01	10:16	10:36	10:56	11:16	11:36	11:56	12:16	12:36	12:56
Estrada do Livramento N.437 A - Casas Vila	06:47	07:07	07:21	07:31	07:41	07:51	08:01	08:11	08:21	08:31	08:41	08:51	09:01	09:11	09:21	09:31	09:41	09:51	10:02	10:17	10:37	10:57	11:17	11:37	11:57	12:17	12:37	12:57
Estrada do Livramento frente N.282 - Aldeia SOS	06:48	07:08	07:22	07:32	07:42	07:52	08:02	08:12	08:22	08:32	08:42	08:52	09:02	09:12	09:22	09:32	09:42	09:52	10:03	10:18	10:38	10:58	11:18	11:38	11:58	12:18	12:38	12:58
Estrada do Livramento - Rotunda Atibá	06:49	07:09	07:23	07:33	07:43	07:53	08:03	08:13	08:23	08:33	08:43	08:53	09:03	09:13	09:23	09:33	09:43	09:53	10:04	10:19	10:39	10:59	11:19	11:39	11:59	12:19	12:39	12:59
Rua Principal X Rua do Pinheiro	06:50	07:10	07:24	07:34	07:44	07:54	08:04	08:14	08:24	08:34	08:44	08:54	09:04	09:14	09:24	09:34	09:44	09:54	10:05	10:20	10:40	11:00	11:20	11:40	12:00	12:20	12:40	13:00
Rua da Samarra N.75 - Largo/Chafariz	06:51	07:11	07:25	07:35	07:45	07:55	08:05	08:15	08:25	08:35	08:45	08:55	09:05	09:15	09:25	09:35	09:45	09:55	10:06	10:21	10:41	11:01	11:21	11:41	12:01	12:21	12:41	13:01
Rua Principal N.209	06:51	07:11	07:26	07:36	07:46	07:56	08:06	08:16	08:26	08:36	08:46	08:56	09:06	09:16	09:26	09:36	09:46	09:56	10:06	10:21	10:41	11:01	11:21	11:41	12:01	12:21	12:41	13:01
Rua Principal - Esc Alapraia	06:52	07:12	07:27	07:37	07:47	07:57	08:07	08:17	08:27	08:37	08:47	08:57	09:07	09:17	09:27	09:37	09:47	09:57	10:07	10:22	10:42	11:02	11:22	11:42	12:02	12:22	12:42	13:02
Rua Inf. D. Henrique - Arco de Caparide	06:54	07:14	07:29	07:39	07:49	07:59	08:09	08:19	08:29	08:39	08:49	08:59	09:09	09:19	09:29	09:39	09:49	09:59	10:09	10:24	10:44	11:04	11:24	11:44	12:04	12:24	12:44	13:04
Rua Principal do Alto do Espargal N.149	06:55	07:15	07:30	07:40	07:50	08:00	08:10	08:20	08:30	08:40	08:50	09:00	09:10	09:20	09:30	09:40	09:50	10:00	10:10	10:25	10:45	11:05	11:25	11:45	12:05	12:25	12:45	13:05
Avenida Descobertas N.253	06:57	07:17	07:32	07:42	07:52	08:02	08:12	08:22	08:32	08:42	08:52	09:02	09:12	09:22	09:32	09:42	09:52	10:02	10:12	10:27	10:47	11:07	11:27	11:47	12:07	12:27	12:47	13:07
Av. Francisca Lindoso frente N.410	06:58	07:18	07:34	07:44	07:54	08:04	08:14	08:24	08:34	08:44	08:54	09:04	09:14	09:24	09:34	09:44	09:54	10:04	10:13	10:28	10:48	11:08	11:28	11:48	12:08	12:28	12:48	13:08
Av. Francisca Lindoso frente Farmácia	06:59	07:19	07:35	07:45	07:55	08:05	08:15	08:25	08:35	08:45	08:55	09:05	09:15	09:25	09:35	09:45	09:55	10:05	10:14	10:29	10:49	11:09	11:29	11:49	12:09	12:29	12:49	13:09
Av. Francisca Lindoso N.45 A - Jardim	07:00	07:20	07:36	07:46	07:56	08:06	08:16	08:26	08:36	08:46	08:56	09:06	09:16	09:26	09:36	09:46	09:56	10:06	10:15	10:30	10:50	11:10	11:30	11:50	12:10	12:30	12:50	13:10
Rua Dia Mundial da Criança - Vivenda Madorna	07:01	07:21	07:37	07:47	07:57	08:07	08:17	08:27	08:37	08:47	08:57	09:07	09:17	09:27	09:37	09:47	09:57	10:07	10:16	10:31	10:51	11:11	11:31	11:51	12:11	12:31	12:51	13:11
Rua Dia Mundial da Criança N.375 frente Escola	07:02	07:22	07:38	07:48	07:58	08:08	08:18	08:28	08:38	08:48	08:58	09:08	09:18	09:28	09:38	09:48	09:58	10:08	10:17	10:32	10:52	11:12	11:32	11:52	12:12	12:32	12:52	13:12
Rua Dia Mundial da Criança N.215	07:02	07:22	07:39	07:49	07:59	08:09	08:19	08:29	08:39	08:49	08:59	09:09	09:19	09:29	09:39	09:49	09:59	10:09	10:17	10:32	10:52	11:12	11:32	11:52	12:12	12:32	12:52	13:12
Avenida dos Bombeiros Voluntários - N.10	07:03	07:23	07:41	07:51	08:01	08:11	08:21	08:31	08:41	08:51	09:01	09:11	09:21	09:31	09:41	09:51	10:01	10:11	10:18	10:33	10:53	11:13	11:33	11:53	12:13	12:33	12:53	13:13
Rua Feliciano Moreira - Tanques	07:04	07:24	07:42	07:52	08:02	08:12	08:22	08:32	08:42	08:52	09:02	09:12	09:22	09:32	09:42	09:52	10:02	10:12	10:19	10:34	10:54	11:14	11:34	11:54	12:14	12:34	12:54	13:14
Rua Feliciano Moreira - Lidl	07:05	07:25	07:43	07:53	08:03	08:13	08:23	08:33	08:43	08:53	09:03	09:13	09:23	09:33	09:43	09:53	10:03	10:13	10:20	10:35	10:55	11:15	11:35	11:55	12:15	12:35	12:55	13:15
Estrada da Alagoa N.347	07:07	07:27	07:45	07:55	08:05	08:15	08:25	08:35	08:45	08:55	09:05	09:15	09:25	09:35	09:45	09:55	10:05	10:15	10:22	10:37	10:57	11:17	11:37	11:57	12:17	12:37	12:57	13:17
Estrada da Alagoa frente Centro Comunitário	07:07	07:27	07:46	07:56	08:06	08:16	08:26	08:36	08:46	08:56	09:06	09:16	09:26	09:36	09:46	09:56	10:06	10:16	10:22	10:37	10:57	11:17	11:37	11:57	12:17	12:37	12:57	13:17
Rua Dr. José Joaquim de Almeida X Rua 5 de Outubro	07:08	07:28	07:47	07:57	08:07	08:17	08:27	08:37	08:47	08:57	09:07	09:17	09:27	09:37	09:47	09:57	10:07	10:17	10:23	10:38	10:58	11:18	11:38	11:58	12:18	12:38	1	



0630	0650	0710	0730	0750	0810	0830	0850	0910	0930	0950	1010	1030	1050	1110	1130	1150	1210	1230	1250	1310	1330	1350	1410	1430	1450	1530	1610	1650	1730	1810	1850	1930	2010	2050	2130	2210	2250																										
0632	0652	0712	0732	0752	0812	0832	0852	0912	0932	0952	1012	1032	1052	1112	1132	1152	1212	1232	1252	1312	1332	1352	1412	1432	1452	1532	1612	1652	1732	1812	1852	1932	2012	2052	2132	2212	2252																										
0633	0653	0713	0733	0753	0813	0833	0853	0913	0933	0953	1013	1033	1053	1113	1133	1153	1213	1233	1253	1313	1333	1353	1413	1433	1453	1533	1613	1653	1733	1813	1853	1933	2013	2053	2133	2213	2253																										
0634	0654	0714	0734	0754	0814	0834	0854	0914	0934	0954	1014	1034	1054	1114	1134	1154	1214	1234	1254	1314	1334	1354	1414	1434	1454	1534	1614	1654	1734	1814	1854	1934	2014	2054	2134	2214	2254																										
0635	0655	0715	0735	0755	0815	0835	0855	0915	0935	0955	1015	1035	1055	1115	1135	1155	1215	1235	1255	1315	1335	1355	1415	1435	1455	1535	1615	1655	1735	1815	1855	1935	2015	2055	2135	2215	2255																										
0637	0657	0717	0737	0757	0817	0837	0857	0917	0937	0957	1017	1037	1057	1117	1137	1157	1217	1237	1257	1317	1337	1357	1417	1437	1457	1537	1617	1657	1737	1817	1857	1937	2017	2057	2137	2217	2257																										
0638	0658	0718	0738	0758	0818	0838	0858	0918	0938	0958	1018	1038	1058	1118	1138	1158	1218	1238	1258	1318	1338	1358	1418	1438	1458	1538	1618	1658	1738	1818	1858	1938	2018	2058	2138	2218	2258																										
0639	0659	0719	0739	0759	0819	0839	0859	0919	0939	0959	1019	1039	1059	1119	1139	1159	1219	1239	1259	1319	1339	1359	1419	1439	1459	1539	1619	1659	1739	1819	1859	1939	2019	2059	2139	2219	2259																										
0641	0701	0721	0741	0801	0821	0841	0901	0921	0941	1001	1021	1041	1101	1121	1141	1201	1221	1241	1301	1321	1341	1401	1421	1441	1501	1521	1541	1601	1621	1641	1661	1681	1701	1721	1741	1761	1781	1801	1821	1841	1861	1881	1901	1921	1941	1961	1981	2001	2021	2041	2061	2081	2101	2121	2141	2161	2181	2201	2221	2241	2261	2281	2301
0642	0702	0722	0742	0802	0822	0842	0902	0922	0942	1002	1022	1042	1102	1122	1142	1202	1222	1242	1302	1322	1342	1402	1422	1442	1502	1522	1542	1602	1622	1642	1662	1682	1702	1722	1742	1762	1782	1802	1822	1842	1862	1882	1902	1922	1942	1962	1982	2002	2022	2042	2062	2082	2102	2122	2142	2162	2182	2202	2222	2242	2262	2282	2302
0643	0703	0723	0743	0803	0823	0843	0903	0923	0943	1003	1023	1043	1103	1123	1143	1203	1223	1243	1303	1323	1343	1403	1423	1443	1503	1523	1543	1603	1623	1643	1663	1683	1703	1723	1743	1763	1783	1803	1823	1843	1863	1883	1903	1923	1943	1963	1983	2003	2023	2043	2063	2083	2103	2123	2143	2163	2183	2203	2223	2243	2263	2283	2303
0644	0704	0724	0744	0804	0824	0844	0904	0924	0944	1004	1024	1044	1104	1124	1144	1204	1224	1244	1304	1324	1344	1404	1424	1444	1504	1524	1544	1604	1624	1644	1664	1684	1704	1724	1744	1764	1784	1804	1824	1844	1864	1884	1904	1924	1944	1964	1984	2004	2024	2044	2064	2084	2104	2124	2144	2164	2184	2204	2224	2244	2264	2284	2304
0645	0705	0725	0745	0805	0825	0845	0905	0925	0945	1005	1025	1045	1105	1125	1145	1205	1225	1245	1305	1325	1345	1405	1425	1445	1505	1525	1545	1605	1625	1645	1665	1685	1705	1725	1745	1765	1785	1805	1825	1845	1865	1885	1905	1925	1945	1965	1985	2005	2025	2045	2065	2085	2105	2125	2145	2165	2185	2205	2225	2245	2265	2285	2305
0646	0706	0726	0746	0806	0826	0846	0906	0926	0946	1006	1026	1046	1106	1126	1146	1206	1226	1246	1306	1326	1346	1406	1426	1446	1506	1526	1546	1606	1626	1646	1666	1686	1706	1726	1746	1766	1786	1806	1826	1846	1866	1886	1906	1926	1946	1966	1986	2006	2026	2046	2066	2086	2106	2126	2146	2166	2186	2206	2226	2246	2266	2286	2306
0647	0707	0727	0747	0807	0827	0847	0907	0927	0947	1007	1027	1047	1107	1127	1147	1207	1227	1247	1307	1327	1347	1407	1427	1447	1507	1527	1547	1607	1627	1647	1667	1687	1707	1727	1747	1767	1787	1807	1827	1847	1867	1887	1907	1927	1947	1967	1987	2007	2027	2047	2067	2087	2107	2127	2147	2167	2187	2207	2227	2247	2267	2287	2307
0648	0708	0728	0748	0808	0828	0848	0908	0928	0948	1008	1028	1048	1108	1128	1148	1208	1228	1248	1308	1328	1348	1408	1428	1448	1508	1528	1548	1608	1628	1648	1668	1688	1708	1728	1748	1768	1788	1808	1828	1848	1868	1888	1908	1928	1948	1968	1988	2008	2028	2048	2068	2088	2108	2128	2148	2168	2188	2208	2228	2248	2268	2288	2308
0649	0709	0729	0749	0809	0829	0849	0909	0929	0949	1009	1029	1049	1109	1129	1149	1209	1229	1249	1309	1329	1349	1409	1429	1449	1509	1529	1549	1609	1629	1649	1669	1689	1709	1729	1749	1769	1789	1809	1829	1849	1869	1889	1909	1929	1949	1969	1989	2009	2029	2049	2069	2089	2109	2129	2149	2169	2189	2209	2229	2249	2269	2289	2309
0650	0710	0730	0750	0810	0830	0850	0910	0930	0950	1010	1030	1050	1110	1130	1150	1210	1230	1250	1310	1330	1350	1410	1430	1450	1510	1530	1550	1610	1630	1650	1670	1690	1710	1730	1750	1770	1790	1810	1830	1850	1870	1890	1910	1930	1950	1970	1990	2010	2030	2050	2070	2090	2110	2130	2150	2170	2190	2210	2230	2250	2270	2290	2310
0651	0711	0731	0751	0811	0831	0851	0911	0931	0951	1011	1031	1051	1111	1131	1151	1211	1231	1251	1311	1331	1351	1411	1431	1451	1511	1531	1551	1611	1631	1651	1671	1691	1711	1731	1751	1771	1791	1811	1831	1851	1871	1891	1911	1931	1951	1971	1991	2011	2031	2051	2071	2091	2111	2131	2151	2171	2191	2211	2231	2251	2271	2291	2311
0652	0712	0732	0752	0812	0832	0852	0912	0932	0952	1012	1032	1052	1112	1132	1152	1212	1232	1252	1312	1332	1352	1412	1432	1452	1512	1532	1552	1612	1632	1652	1672	1692	1712	1732	1752	1772	1792	1812	1832	1852	1872	1892	1912	1932	1952	1972	1992	2012	2032	2052	2072	2092	2112	2132	2152	2172	2192	2212	2232	2252	2272	2292	2312
0653	0713	0733	0753	0813	0833	0853	0913	0933	0953	1013	1033	1053	1113	1133	1153	1213	1233	1253	1313	1333	1353	1413	1433	1453	1513	1533	1553	1613	1633	1653	1673	1693	1713	1733	1753	1773	1793	1813	1833	1853	1873	1893	1913	1933	1953	1973	1993	2013	2033	2053	2073	2093	2113	2133	2153	2173	2193	2213	2233	2253	2273	2293	2313
0654	0714	0734	0754	0814	0834	0854	0914	0934	0954	1014	1034	1054	1114	1134	1154	1214	1234	1254	1314	1334	1354	1414	1434	1454	1514	1534	1554	1614	1634	1654	1674	1694	1714	1734	1754	1774	1794	1814	1834	1854	1874	1894	1914	1934	1954	1974	1994	2014	2034	2054	2074	2094	2114	2134	2154	2174	2194	2214	2234	2254	2274	2294	2314
0655	0715	0735	0755	0815	0835	0855	0915	0935	0955	1015	1035	1055	1115	1135	1155	1215	1235	1255	1315	1335	1355	1415	1435	1455	1515	1535	1555	1615	1635	1655	1675	1695	1715	1735	1755	1775	1795	1815	1835	1855	1875	1895	1915	1935	1955	1975	1995	2015	2035	2055	2075	2095	2115	2135	2155	2175	2195	2215	2235	2255	2275	2295	2315
0657	0717	0737	0757	0817	0837	0857	0917	0937	0957	1017	1037	1057	1117	1137	1157	1217	1237	1257	1317	1337	1357	1417	1437	1457	1517	1537	1557	1617	1637	1657	1677	1697	1717	1737	1757	1777	1797	1817	1837	1857	1877	1897	1917	1937	1957	1977	1997	2017	2037	2057	2077	2097	2117	2137	2157	2177	2197	2217	2237	2257	2277	2297	2317
0658	0718	0738	0758	0818	0838	0858	0918	0938																																																							



Linha M32
Parede Terminal - Trajouce por Murtal

Linha

Prça Mário Azevedo Gomes - Terminal	06:30	07:00	07:30	08:00	08:30	09:00	09:30	10:00	10:30	11:00	11:30	12:00	12:30	13:00	13:30	14:00	14:30	15:00	15:30	16:00	16:30	17:00	17:30	18:00	18:30	19:00	19:30	20:00	20:30
Rua das Avencas frente N.436	06:32	07:02	07:32	08:02	08:32	09:02	09:32	10:02	10:32	11:02	11:32	12:02	12:32	13:02	13:32	14:02	14:32	15:02	15:32	16:02	16:32	17:02	17:32	18:02	18:32	19:02	19:32	20:02	20:32
Av. Jardim - Jardim	06:33	07:03	07:33	08:03	08:33	09:03	09:33	10:03	10:33	11:03	11:33	12:03	12:33	13:03	13:33	14:03	14:33	15:03	15:33	16:03	16:33	17:03	17:33	18:03	18:33	19:03	19:33	20:03	20:33
Rua Alfonso de Albuquerque N.22	06:33	07:03	07:33	08:03	08:33	09:03	09:33	10:03	10:33	11:03	11:33	12:03	12:33	13:03	13:33	14:03	14:33	15:03	15:33	16:03	16:33	17:03	17:33	18:03	18:33	19:03	19:33	20:03	20:33
Rua do Murtal N.35 A	06:34	07:04	07:34	08:04	08:34	09:04	09:34	10:04	10:34	11:04	11:34	12:04	12:34	13:04	13:34	14:04	14:34	15:04	15:34	16:04	16:34	17:04	17:34	18:04	18:34	19:04	19:34	20:04	20:34
Rua do Murtal N.300	06:34	07:04	07:34	08:04	08:34	09:04	09:34	10:04	10:34	11:04	11:34	12:04	12:34	13:04	13:34	14:04	14:34	15:04	15:34	16:04	16:34	17:04	17:34	18:04	18:34	19:04	19:34	20:04	20:34
Av. Infante D. Henrique N.252	06:35	07:05	07:35	08:05	08:35	09:05	09:35	10:05	10:35	11:05	11:35	12:05	12:35	13:05	13:35	14:05	14:35	15:05	15:35	16:05	16:35	17:05	17:35	18:05	18:35	19:05	19:35	20:05	20:35
Av. Infante D. Henrique N.85	06:36	07:06	07:36	08:06	08:36	09:06	09:36	10:06	10:36	11:06	11:36	12:06	12:36	13:06	13:36	14:06	14:36	15:06	15:36	16:06	16:36	17:06	17:36	18:06	18:36	19:06	19:36	20:06	20:36
Rua Luísa Mendes N.225	06:36	07:06	07:36	08:06	08:36	09:06	09:36	10:06	10:36	11:06	11:36	12:06	12:36	13:06	13:36	14:06	14:36	15:06	15:36	16:06	16:36	17:06	17:36	18:06	18:36	19:06	19:36	20:06	20:36
Av. Almirante João Azevedo Coutinho N.97	06:37	07:07	07:37	08:07	08:37	09:07	09:37	10:07	10:37	11:07	11:37	12:07	12:37	13:07	13:37	14:07	14:37	15:07	15:37	16:07	16:37	17:07	17:37	18:07	18:37	19:07	19:37	20:07	20:37
Rua Dr. Carlos Amaro N.68	06:38	07:08	07:38	08:08	08:38	09:08	09:38	10:08	10:38	11:08	11:38	12:08	12:38	13:08	13:38	14:08	14:38	15:08	15:38	16:08	16:38	17:08	17:38	18:08	18:38	19:08	19:38	20:08	20:38
Rua Dr. Carlos Amaro N.238	06:39	07:09	07:39	08:09	08:39	09:09	09:39	10:09	10:39	11:09	11:39	12:09	12:39	13:09	13:39	14:09	14:39	15:09	15:39	16:09	16:39	17:09	17:39	18:09	18:39	19:09	19:39	20:09	20:39
Rua Ivone Silva N.176	06:39	07:09	07:39	08:09	08:39	09:09	09:39	10:09	10:39	11:09	11:39	12:09	12:39	13:09	13:39	14:09	14:39	15:09	15:39	16:09	16:39	17:09	17:39	18:09	18:39	19:09	19:39	20:09	20:39
Rua Gil Eanes Lote C3 - Minimercado	06:40	07:10	07:40	08:10	08:40	09:10	09:40	10:10	10:40	11:10	11:40	12:10	12:40	13:10	13:40	14:10	14:40	15:10	15:40	16:10	16:40	17:10	17:40	18:10	18:40	19:10	19:40	20:10	20:40
Av. Francisca Lindoso X Rua Pinheiro	06:41	07:11	07:41	08:11	08:41	09:11	09:41	10:11	10:41	11:11	11:41	12:11	12:41	13:11	13:41	14:11	14:41	15:11	15:41	16:11	16:41	17:11	17:41	18:11	18:41	19:11	19:41	20:11	20:41
Av. Francisca Lindoso N.590 - Rotunda	06:42	07:12	07:42	08:12	08:42	09:12	09:42	10:12	10:42	11:12	11:42	12:12	12:42	13:12	13:42	14:12	14:42	15:12	15:42	16:12	16:42	17:12	17:42	18:12	18:42	19:12	19:42	20:12	20:42
Rua Bento de Jesus Caração N.86	06:44	07:14	07:44	08:14	08:44	09:14	09:44	10:14	10:44	11:14	11:44	12:14	12:44	13:14	13:44	14:14	14:44	15:14	15:44	16:14	16:44	17:14	17:44	18:14	18:44	19:14	19:44	20:14	20:44
Prça Fernando Lopes Graça - frente Igreja	06:45	07:15	07:45	08:15	08:45	09:15	09:45	10:15	10:45	11:15	11:45	12:15	12:45	13:15	13:45	14:15	14:45	15:15	15:45	16:15	16:45	17:15	17:45	18:15	18:45	19:15	19:45	20:15	20:45
Rua Manuel Vieira Rosa frente N.158	06:46	07:16	07:46	08:16	08:46	09:16	09:46	10:16	10:46	11:16	11:46	12:16	12:46	13:16	13:46	14:16	14:46	15:16	15:46	16:16	16:46	17:16	17:46	18:16	18:46	19:16	19:46	20:16	20:46
Rua Principal N.444 - Casal Perdigo	06:48	07:18	07:48	08:18	08:48	09:18	09:48	10:18	10:48	11:18	11:48	12:18	12:48	13:18	13:48	14:18	14:48	15:18	15:48	16:18	16:48	17:18	17:48	18:18	18:48	19:18	19:48	20:18	20:48
Rua Principal N.300 A	06:49	07:19	07:49	08:19	08:49	09:19	09:49	10:19	10:49	11:19	11:49	12:19	12:49	13:19	13:49	14:19	14:49	15:19	15:49	16:19	16:49	17:19	17:49	18:19	18:49	19:19	19:49	20:19	20:49
Rua das Travessas frente Pavilhão	06:49	07:19	07:49	08:19	08:49	09:19	09:49	10:19	10:49	11:19	11:49	12:19	12:49	13:19	13:49	14:19	14:49	15:19	15:49	16:19	16:49	17:19	17:49	18:19	18:49	19:19	19:49	20:19	20:49
Rua das Travessas N.13	06:50	07:20	07:50	08:20	08:50	09:20	09:50	10:20	10:50	11:20	11:50	12:20	12:50	13:20	13:50	14:20	14:50	15:20	15:50	16:20	16:50	17:20	17:50	18:20	18:50	19:20	19:50	20:20	20:50
Av. Salgueiro Maia N.474	06:51	07:21	07:51	08:21	08:51	09:21	09:51	10:21	10:51	11:21	11:51	12:21	12:51	13:21	13:51	14:21	14:51	15:21	15:51	16:21	16:51	17:21	17:51	18:21	18:51	19:21	19:51	20:21	20:51
Av. Salgueiro Maia N.672 frente Sociedade	06:52	07:22	07:52	08:22	08:52	09:22	09:52	10:22	10:52	11:22	11:52	12:22	12:52	13:22	13:52	14:22	14:52	15:22	15:52	16:22	16:52	17:22	17:52	18:22	18:52	19:22	19:52	20:22	20:52
EN 249 - Farmácia	06:52	07:22	07:52	08:22	08:52	09:22	09:52	10:22	10:52	11:22	11:52	12:22	12:52	13:22	13:52	14:22	14:52	15:22	15:52	16:22	16:52	17:22	17:52	18:22	18:52	19:22	19:52	20:22	20:52
EN 249 - frente Lote 1	06:53	07:23	07:53	08:23	08:53	09:23	09:53	10:23	10:53	11:23	11:53	12:23	12:53	13:23	13:53	14:23	14:53	15:23	15:53	16:23	16:53	17:23	17:53	18:23	18:53	19:23	19:53	20:23	20:53
EN 249 - Hipogest	06:55	07:25	07:55	08:25	08:55	09:25	09:55	10:25	10:55	11:25	11:55	12:25	12:55	13:25	13:55	14:25	14:55	15:25	15:55	16:25	16:55	17:25	17:55	18:25	18:55	19:25	19:55	20:25	20:55
EN 249 - fronteira MOTIVO	06:56	07:26	07:56	08:26	08:56	09:26	09:56	10:26	10:56	11:26	11:56	12:26	12:56	13:26	13:56	14:26	14:56	15:26	15:56	16:26	16:56	17:26	17:56	18:26	18:56	19:26	19:56	20:26	20:56
EN 249 - Chafariz	06:57	07:27	07:57	08:27	08:57	09:27	09:57	10:27	10:57	11:27	11:57	12:27	12:57	13:27	13:57	14:27	14:57	15:27	15:57	16:27	16:57	17:27	17:57	18:27	18:57	19:27	19:57	20:27	20:57
EN 249 frente Sociedade	06:58	07:28	07:58	08:28	08:58	09:28	09:58	10:28	10:58	11:28	11:58	12:28	12:58	13:28	13:58	14:28	14:58	15:28	15:58	16:28	16:58	17:28	17:58	18:28	18:58	19:28	19:58	20:28	20:58

Das 08:00



	A	A	A	A	A	A	A	A	A	A	A	A	A	A	A	A	A	A	A
Praça Mário Azevedo Gomes - Terminal	08:00	09:00	10:00	11:00	12:00	13:00	14:00	15:00	16:00	17:00	18:00	19:00	20:00						
Rua das Avencas frente N.436	08:02	09:02	10:02	11:02	12:02	13:02	14:02	15:02	16:02	17:02	18:02	19:02	20:02						
Av. Jardim - Jardim	08:03	09:03	10:03	11:03	12:03	13:03	14:03	15:03	16:03	17:03	18:03	19:03	20:03						
Rua Afonso de Albuquerque N.22	08:03	09:03	10:03	11:03	12:03	13:03	14:03	15:03	16:03	17:03	18:03	19:03	20:03						
Rua do Murta N.35 A	08:04	09:04	10:04	11:04	12:04	13:04	14:04	15:04	16:04	17:04	18:04	19:04	20:04						
Rua do Murta N.300	08:04	09:04	10:04	11:04	12:04	13:04	14:04	15:04	16:04	17:04	18:04	19:04	20:04						
Av. Infante D. Henrique N.252	08:05	09:05	10:05	11:05	12:05	13:05	14:05	15:05	16:05	17:05	18:05	19:05	20:05						
Av. Infante D. Henrique N.85	08:06	09:06	10:06	11:06	12:06	13:06	14:06	15:06	16:06	17:06	18:06	19:06	20:06						
Rua Luísa Mendes N.225	08:06	09:06	10:06	11:06	12:06	13:06	14:06	15:06	16:06	17:06	18:06	19:06	20:06						
Av. Almirante João Azevedo Coutinho N.97	08:07	09:07	10:07	11:07	12:07	13:07	14:07	15:07	16:07	17:07	18:07	19:07	20:07						
Rua Dr. Carlos Amaro N.68	08:08	09:08	10:08	11:08	12:08	13:08	14:08	15:08	16:08	17:08	18:08	19:08	20:08						
Rua Dr. Carlos Amaro N.238	08:09	09:09	10:09	11:09	12:09	13:09	14:09	15:09	16:09	17:09	18:09	19:09	20:09						
Rua Ivone Silva N.176	08:09	09:09	10:09	11:09	12:09	13:09	14:09	15:09	16:09	17:09	18:09	19:09	20:09						
Rua Gil Eanes Lote C3 - Minimercado	08:10	09:10	10:10	11:10	12:10	13:10	14:10	15:10	16:10	17:10	18:10	19:10	20:10						
Av. Francisca Lindoso X Rua Pinheirinho	08:11	09:11	10:11	11:11	12:11	13:11	14:11	15:11	16:11	17:11	18:11	19:11	20:11						
Av. Francisca Lindoso N.590 - Rotunda	08:12	09:12	10:12	11:12	12:12	13:12	14:12	15:12	16:12	17:12	18:12	19:12	20:12						
Rua Bento de Jesus Caraça N.86	08:14	09:14	10:14	11:14	12:14	13:14	14:14	15:14	16:14	17:14	18:14	19:14	20:14						
Praça Fernando Lopes Graça - frente Igreja	08:15	09:15	10:15	11:15	12:15	13:15	14:15	15:15	16:15	17:15	18:15	19:15	20:15						
Rua Manuel Vieira Rosa frente N.158	08:16	09:16	10:16	11:16	12:16	13:16	14:16	15:16	16:16	17:16	18:16	19:16	20:16						
Rua Principal N.444 - Casal Perdígão	08:18	09:18	10:18	11:18	12:18	13:18	14:18	15:18	16:18	17:18	18:18	19:18	20:18						
Rua Principal N.300 A	08:19	09:19	10:19	11:19	12:19	13:19	14:19	15:19	16:19	17:19	18:19	19:19	20:19						
Rua das Travessas frente Pavilhão	08:19	09:19	10:19	11:19	12:19	13:19	14:19	15:19	16:19	17:19	18:19	19:19	20:19						
Rua das Travessas N.13	08:20	09:20	10:20	11:20	12:20	13:20	14:20	15:20	16:20	17:20	18:20	19:20	20:20						
Av. Salgueiro Maia N.474	08:21	09:21	10:21	11:21	12:21	13:21	14:21	15:21	16:21	17:21	18:21	19:21	20:21						
Av. Salgueiro Maia N.672 frente Sociedade	08:22	09:22	10:22	11:22	12:22	13:22	14:22	15:22	16:22	17:22	18:22	19:22	20:22						
Av. Salgueiro Maia frente N.1139 B	08:22	09:22	10:22	11:22	12:22	13:22	14:22	15:22	16:22	17:22	18:22	19:22	20:22						
EN249 - Farmácia	08:23	09:23	10:23	11:23	12:23	13:23	14:23	15:23	16:23	17:23	18:23	19:23	20:23						
EN247 frente Lote 1	08:24	09:24	10:24	11:24	12:24	13:24	14:24	15:24	16:24	17:24	18:24	19:24	20:24						
EN249 frente MOTIVO	08:25	09:25	10:25	11:25	12:25	13:25	14:25	15:25	16:25	17:25	18:25	19:25	20:25						
EB 249 - Hipogest	08:26	09:26	10:26	11:26	12:26	13:26	14:26	15:26	16:26	17:26	18:26	19:26	20:26						
EN249 - Chafariz	08:27	09:27	10:27	11:27	12:27	13:27	14:27	15:27	16:27	17:27	18:27	19:27	20:27						
EN249 frente Sociedade	08:28	09:28	10:28	11:28	12:28	13:28	14:28	15:28	16:28	17:28	18:28	19:28	20:28						

Sábados, Domingos e Feriados

Volta

EN 249 frente Sociedade	06:30	07:00	07:30	08:00	08:30	09:00	09:30	10:00	10:30	11:00	11:30	12:00	12:30	13:00	13:30	14:00	14:30	15:00	15:30	16:00	16:30	17:00	17:30	18:00	18:30	19:00	19:30	20:00	20:30
EN 249 - Largo	06:31	07:01	07:32	08:02	08:32	09:02	09:32	10:01	10:31	11:01	11:31	12:01	12:31	13:01	13:31	14:01	14:31	15:01	15:31	16:01	16:32	17:02	17:32	18:02	18:32	19:02	19:31	20:01	20:31
EN 249 - Stand	06:32	07:02	07:33	08:03	08:33	09:03	09:33	10:02	10:32	11:02	11:32	12:02	12:32	13:02	13:32	14:02	14:32	15:02	15:32	16:02	16:33	17:03	17:33	18:03	18:33	19:03	19:32	20:02	20:32
EN 249 - Bosch	06:33	07:03	07:34	08:04	08:34	09:04	09:34	10:03	10:33	11:03	11:33	12:03	12:33	13:03	13:33	14:03	14:33	15:03	15:33	16:03	16:34	17:04	17:34	18:04	18:34	19:04	19:33	20:03	20:33
EN 249 Lote 1	06:34	07:04	07:35	08:05	08:35	09:05	09:35	10:04	10:34	11:04	11:34	12:04	12:34	13:04	13:34	14:04	14:34	15:04	15:34	16:04	16:35	17:05	17:35	18:05	18:35	19:05	19:34	20:04	20:34
EN 249 - Chafariz	06:35	07:05	07:36	08:06	08:36	09:06	09:36	10:05	10:35	11:05	11:35	12:05	12:35	13:05	13:35	14:05	14:35	15:05	15:35	16:05	16:36	17:06	17:36	18:06	18:36	19:06	19:35	20:05	20:35
Rua Salgueiro Maia N.1139 8	06:35	07:05	07:36	08:06	08:36	09:06	09:36	10:05	10:35	11:05	11:35	12:05	12:35	13:05	13:35	14:05	14:35	15:05	15:35	16:05	16:36	17:06	17:36	18:06	18:36	19:06	19:35	20:05	20:35
Av. Salgueiro Maia N.701 - Sociedade	06:36	07:06	07:37	08:07	08:37	09:07	09:37	10:06	10:36	11:06	11:36	12:06	12:36	13:06	13:36	14:06	14:36	15:06	15:36	16:06	16:37	17:07	17:37	18:07	18:37	19:07	19:36	20:06	20:36
Rua Salgueiro Maia frente N.510	06:36	07:06	07:38	08:08	08:38	09:08	09:38	10:06	10:36	11:06	11:36	12:06	12:36	13:06	13:36	14:06	14:36	15:06	15:36	16:06	16:38	17:08	17:38	18:08	18:38	19:08	19:36	20:06	20:36
Rua das Travessas frente N.260	06:37	07:07	07:39	08:09	08:39	09:09	09:39	10:07	10:37	11:07	11:37	12:07	12:37	13:07	13:37	14:07	14:37	15:07	15:37	16:07	16:39	17:09	17:39	18:09	18:39	19:09	19:37	20:07	20:37
Rua das Travessas N.57 - Pavilhão	06:37	07:07	07:39	08:09	08:39	09:09	09:39	10:07	10:37	11:07	11:37	12:07	12:37	13:07	13:37	14:07	14:37	15:07	15:37	16:07	16:39	17:09	17:39	18:09	18:39	19:09	19:37	20:07	20:37
Rua Principal frente N.300	06:38	07:08	07:40	08:10	08:40	09:10	09:40	10:08	10:38	11:08	11:38	12:08	12:38	13:08	13:38	14:08	14:38	15:08	15:38	16:08	16:40	17:10	17:40	18:10	18:40	19:10	19:38	20:08	20:38
Rua Principal N.17 - Lidl	06:39	07:09	07:41	08:11	08:41	09:11	09:41	10:09	10:39	11:09	11:39	12:09	12:39	13:09	13:39	14:09	14:39	15:09	15:39	16:09	16:41	17:11	17:41	18:11	18:41	19:11	19:39	20:09	20:39
Av. 1 de Dezembro N.312	06:40	07:10	07:42	08:12	08:42	09:12	09:42	10:10	10:40	11:10	11:40	12:10	12:40	13:10	13:40	14:10	14:40	15:10	15:40	16:10	16:42	17:12	17:42	18:12	18:42	19:12	19:40	20:10	20:40
Rua Manuel Vieira Rosa - Chafariz	06:41	07:11	07:43	08:13	08:43	09:13	09:43	10:11	10:41	11:11	11:41	12:11	12:41	13:11	13:41	14:11	14:41	15:11	15:41	16:11	16:43	17:13	17:43	18:13	18:43	19:13	19:41	20:11	20:41
Praça Fernando Lopes Graça - Igreja	06:42	07:12	07:44	08:14	08:44	09:14	09:44	10:12	10:42	11:12	11:42	12:12	12:42	13:12	13:42	14:12	14:42	15:12	15:42	16:12	16:44	17:14	17:44	18:14	18:44	19:14	19:42	20:12	20:42
Rua Bento de Jesus Caraca N.85	06:44	07:14	07:46	08:16	08:46	09:16	09:46	10:14	10:44	11:14	11:44	12:14	12:44	13:14	13:44	14:14	14:44	15:14	15:44	16:14	16:46	17:16	17:46	18:16	18:46	19:16	19:44	20:14	20:44
Av. Francisca Lindoso frente N.620 A - Rotunda	06:45	07:15	07:47	08:17	08:47	09:17	09:47	10:15	10:45	11:15	11:45	12:15	12:45	13:15	13:45	14:15	14:45	15:15	15:45	16:15	16:47	17:17	17:47	18:17	18:47	19:17	19:45	20:15	20:45
Av. Francisca Lindoso frente Farmácia	06:45	07:15	07:47	08:17	08:47	09:17	09:47	10:15	10:45	11:15	11:45	12:15	12:45	13:15	13:45	14:15	14:45	15:15	15:45	16:15	16:47	17:17	17:47	18:17	18:47	19:17	19:45	20:15	20:45
Rua Gil Eanes X Parque António Sérgio	06:46	07:16	07:48	08:18	08:48	09:18	09:48	10:16	10:46	11:16	11:46	12:16	12:46	13:16	13:46	14:16	14:46	15:16	15:46	16:16	16:48	17:18	17:48	18:18	18:48	19:18	19:46	20:16	20:46
Rua Ivone Silva N.171	06:47	07:17	07:49	08:19	08:49	09:19	09:49	10:17	10:47	11:17	11:47	12:17	12:47	13:17	13:47	14:17	14:47	15:17	15:47	16:17	16:49	17:19	17:49	18:19	18:49	19:19	19:47	20:17	20:47
Rua Dr. Carlos Amaro N.221	06:47	07:17	07:49	08:19	08:49	09:19	09:49	10:17	10:47	11:17	11:47	12:17	12:47	13:17	13:47	14:17	14:47	15:17	15:47	16:17	16:49	17:19	17:49	18:19	18:49	19:19	19:47	20:17	20:47
Rua Combatentes do Ultramar frente N.276	06:48	07:18	07:50	08:20	08:50	09:20	09:50	10:18	10:48	11:18	11:48	12:18	12:48	13:18	13:48	14:18	14:48	15:18	15:48	16:18	16:50	17:20	17:50	18:20	18:50	19:20	19:48	20:18	20:48
Rua Almirante João Azevedo Coutinho Lote 4	06:49	07:19	07:51	08:21	08:51	09:21	09:51	10:19	10:49	11:19	11:49	12:19	12:49	13:19	13:49	14:19	14:49	15:19	15:49	16:19	16:51	17:21	17:51	18:21	18:51	19:21	19:49	20:19	20:49
Rua Luísa Mendes N.278	06:50	07:20	07:52	08:22	08:52	09:22	09:52	10:20	10:50	11:20	11:50	12:20	12:50	13:20	13:50	14:20	14:50	15:20	15:50	16:20	16:52	17:22	17:52	18:22	18:52	19:22	19:50	20:20	20:50
Av. Infante D. Henrique N.395	06:51	07:21	07:53	08:23	08:53	09:23	09:53	10:21	10:51	11:21	11:51	12:21	12:51	13:21	13:51	14:21	14:51	15:21	15:51	16:21	16:53	17:23	17:53	18:23	18:53	19:23	19:51	20:21	20:51
Av. Infante D. Henrique N.249 C	06:52	07:22	07:54	08:24	08:54	09:24	09:54	10:22	10:52	11:22	11:52	12:22	12:52	13:22	13:52	14:22	14:52	15:22	15:52	16:22	16:54	17:24	17:54	18:24	18:54	19:24	19:52	20:22	20:52
Rua do Murtal frente Restaurante Feito ao Bife	06:53	07:23	07:55	08:25	08:55	09:25	09:55	10:23	10:53	11:23	11:53	12:23	12:53	13:23	13:53	14:23	14:53	15:23	15:53	16:23	16:55	17:25	17:55	18:25	18:55	19:25	19:53	20:23	20:53
Av. Almirante Gago Coutinho frente N.316	06:54	07:24	07:56	08:26	08:56	09:26	09:56	10:24	10:54	11:24	11:54	12:24	12:54	13:24	13:54	14:24	14:54	15:24	15:54	16:24	16:56	17:26	17:56	18:26	18:56	19:26	19:54	20:24	20:54
Av. Jardim frente Jardim	06:54	07:24	07:57	08:27	08:57	09:27	09:57	10:24	10:54	11:24	11:54	12:24	12:54	13:24	13:54	14:24	14:54	15:24	15:54	16:24	16:57	17:27	17:57	18:27	18:57	19:27	19:54	20:24	20:54
Rua das Avencas N.436	06:55	07:25	07:58	08:28	08:58	09:28	09:58	10:25	10:55	11:25	11:55	12:25	12:55	13:25	13:55	14:25	14:55	15:25	15:55	16:25	16:58	17:28	17:58	18:28	18:58	19:28	19:55	20:25	20:55
Praça Mário Azevedo Gomes - Terminal	06:57	07:27	08:00	08:30	09:00	09:30	10:00	10:27	10:57	11:27	11:57	12:27	12:57	13:27	13:57	14:27	14:57	15:27	15:57	16:27	17:00	17:30	18:00	18:30	19:00	19:30	19:57	20:27	20:57

Di-
giteis



	A	A	A	A	A	A	A	A	A	A	A	A	A	A	A	A	A	A
EN 249 frente Sociedade	07:30	08:30	09:30	10:30	11:30	12:30	13:30	14:30	15:30	16:30	17:30	18:30	19:30					
EN 249 - Largo	07:31	08:31	09:31	10:31	11:31	12:31	13:31	14:31	15:31	16:31	17:31	18:31	19:31					
EN 249 - Stand	07:32	08:32	09:32	10:32	11:32	12:32	13:32	14:32	15:32	16:32	17:32	18:32	19:32					
EN 249 - Bosch	07:33	08:33	09:33	10:33	11:33	12:33	13:33	14:33	15:33	16:33	17:33	18:33	19:33					
EN 249 Lote 1	07:34	08:34	09:34	10:34	11:34	12:34	13:34	14:34	15:34	16:34	17:34	18:34	19:34					
EN 249 - Chafariz	07:35	08:35	09:35	10:35	11:35	12:35	13:35	14:35	15:35	16:35	17:35	18:35	19:35					
Rua Salgueiro Maia N.1139 B	07:35	08:35	09:35	10:35	11:35	12:35	13:35	14:35	15:35	16:35	17:35	18:35	19:35					
Av. Salgueiro Maia N.701 - Sociedade	07:36	08:36	09:36	10:36	11:36	12:36	13:36	14:36	15:36	16:36	17:36	18:36	19:36					
Rua Salgueiro Maia frente N.510	07:36	08:36	09:36	10:36	11:36	12:36	13:36	14:36	15:36	16:36	17:36	18:36	19:36					
Rua das Travessas frente N.260	07:37	08:37	09:37	10:37	11:37	12:37	13:37	14:37	15:37	16:37	17:37	18:37	19:37					
Rua das Travessas N.57 - Pavilhão	07:37	08:37	09:37	10:37	11:37	12:37	13:37	14:37	15:37	16:37	17:37	18:37	19:37					
Rua Principal frente N.300	07:38	08:38	09:38	10:38	11:38	12:38	13:38	14:38	15:38	16:38	17:38	18:38	19:38					
Rua Principal N.17 - Lidl	07:39	08:39	09:39	10:39	11:39	12:39	13:39	14:39	15:39	16:39	17:39	18:39	19:39					
Av. 1 de Dezembro N.312	07:40	08:40	09:40	10:40	11:40	12:40	13:40	14:40	15:40	16:40	17:40	18:40	19:40					
Rua Manuel Vieira Rosa - Chafariz	07:41	08:41	09:41	10:41	11:41	12:41	13:41	14:41	15:41	16:41	17:41	18:41	19:41					
Praça Fernando Lopes Graça - Igreja	07:42	08:42	09:42	10:42	11:42	12:42	13:42	14:42	15:42	16:42	17:42	18:42	19:42					
Rua Bento de Jesus Caração N.85	07:44	08:44	09:44	10:44	11:44	12:44	13:44	14:44	15:44	16:44	17:44	18:44	19:44					
Av. Francisca Lindoso frente N.620 A - Rotunda	07:45	08:45	09:45	10:45	11:45	12:45	13:45	14:45	15:45	16:45	17:45	18:45	19:45					
Av. Francisca Lindoso frente Farmácia	07:45	08:45	09:45	10:45	11:45	12:45	13:45	14:45	15:45	16:45	17:45	18:45	19:45					
Rua Gil Eanes X Parque António Sérgio	07:46	08:46	09:46	10:46	11:46	12:46	13:46	14:46	15:46	16:46	17:46	18:46	19:46					
Rua Ivone Silva N.171	07:47	08:47	09:47	10:47	11:47	12:47	13:47	14:47	15:47	16:47	17:47	18:47	19:47					
Rua Dr. Carlos Amaro N.221	07:47	08:47	09:47	10:47	11:47	12:47	13:47	14:47	15:47	16:47	17:47	18:47	19:47					
Rua Combatentes do Ultramar frente N.276	07:48	08:48	09:48	10:48	11:48	12:48	13:48	14:48	15:48	16:48	17:48	18:48	19:48					
Rua Almirante João Azevedo Coutinho Lote 4	07:49	08:49	09:49	10:49	11:49	12:49	13:49	14:49	15:49	16:49	17:49	18:49	19:49					
Rua Luísa Mendes N.278	07:50	08:50	09:50	10:50	11:50	12:50	13:50	14:50	15:50	16:50	17:50	18:50	19:50					
Av. Infante D. Henrique N.395	07:51	08:51	09:51	10:51	11:51	12:51	13:51	14:51	15:51	16:51	17:51	18:51	19:51					
Av. Infante D. Henrique N.249 C	07:52	08:52	09:52	10:52	11:52	12:52	13:52	14:52	15:52	16:52	17:52	18:52	19:52					
Rua do Murta frente Restaurante Feito ao Bife	07:53	08:53	09:53	10:53	11:53	12:53	13:53	14:53	15:53	16:53	17:53	18:53	19:53					
Av. Almirante Gago Coutinho frente N.316	07:54	08:54	09:54	10:54	11:54	12:54	13:54	14:54	15:54	16:54	17:54	18:54	19:54					
Av. Jardim frente Jardim	07:54	08:54	09:54	10:54	11:54	12:54	13:54	14:54	15:54	16:54	17:54	18:54	19:54					
Rua das Avencas N.436	07:55	08:55	09:55	10:55	11:55	12:55	13:55	14:55	15:55	16:55	17:55	18:55	19:55					
Praça Mário Azevedo Gomes - Terminal	07:57	08:57	09:57	10:57	11:57	12:57	13:57	14:57	15:57	16:57	17:57	18:57	19:57					

Sábados, Domingos e Feriados



Volta

Estada Principal do Arneiro frente E.Leclerc	06:00	06:30	07:00	07:30	08:00	08:30	09:00	09:30	10:00	10:30	11:00	11:30	12:00	12:30	13:00	13:30	14:00	14:30	15:00	15:30	16:00	16:30	17:00	17:30	18:00	18:30	19:00	19:30	20:00	20:30
Estada da Mata de Torre N.341	06:01	06:31	07:01	07:31	08:01	08:31	09:01	09:31	10:01	10:31	11:01	11:31	12:01	12:31	13:01	13:31	14:01	14:31	15:01	15:31	16:01	16:31	17:01	17:31	18:01	18:31	19:01	19:31	20:01	20:31
Rua da Fidelidade - Centro de Saúde	06:02	06:32	07:02	07:32	08:02	08:32	09:02	09:32	10:02	10:32	11:02	11:32	12:02	12:32	13:02	13:32	14:02	14:32	15:02	15:32	16:02	16:32	17:02	17:32	18:02	18:32	19:02	19:32	20:02	20:32
Av. Amália Rodrigues frente N.77 - Cemitério	06:03	06:33	07:03	07:33	08:03	08:33	09:03	09:33	10:03	10:33	11:03	11:33	12:03	12:33	13:03	13:33	14:03	14:33	15:03	15:33	16:03	16:33	17:03	17:33	18:03	18:33	19:03	19:33	20:03	20:33
Av. Amália Rodrigues frente N.315	06:04	06:34	07:04	07:34	08:04	08:34	09:04	09:34	10:04	10:34	11:04	11:34	12:04	12:34	13:04	13:34	14:04	14:34	15:04	15:34	16:04	16:34	17:04	17:34	18:04	18:34	19:04	19:34	20:04	20:34
Rua Almeida Garrett - Lidl	06:05	06:35	07:05	07:35	08:05	08:35	09:05	09:35	10:05	10:35	11:05	11:35	12:05	12:35	13:05	13:35	14:05	14:35	15:05	15:35	16:05	16:35	17:05	17:35	18:05	18:35	19:05	19:35	20:05	20:35
Av. 1 de Dezembro N.312	06:06	06:36	07:06	07:36	08:06	08:36	09:06	09:36	10:06	10:36	11:06	11:36	12:06	12:36	13:06	13:36	14:06	14:36	15:06	15:36	16:06	16:36	17:06	17:36	18:06	18:36	19:06	19:36	20:06	20:36
Rua Manuel Vieira Rosa - Chafariz	06:07	06:37	07:07	07:37	08:07	08:37	09:07	09:37	10:07	10:37	11:07	11:37	12:07	12:37	13:07	13:37	14:07	14:37	15:07	15:37	16:07	16:37	17:07	17:37	18:07	18:37	19:07	19:37	20:07	20:37
Praça Fernando Lopes Graça - Igreja	06:08	06:38	07:08	07:38	08:08	08:38	09:08	09:38	10:08	10:38	11:08	11:38	12:08	12:38	13:08	13:38	14:08	14:38	15:08	15:38	16:08	16:38	17:08	17:38	18:08	18:38	19:08	19:38	20:08	20:38
Rua Bento de Jesus Caração N.85	06:10	06:40	07:10	07:40	08:10	08:40	09:10	09:40	10:10	10:40	11:10	11:40	12:10	12:40	13:10	13:40	14:10	14:40	15:10	15:40	16:10	16:40	17:10	17:40	18:10	18:40	19:10	19:40	20:10	20:40
Av. Francisca Lindoso frente N.620 A - Rotunda	06:10	06:40	07:10	07:40	08:10	08:40	09:10	09:40	10:10	10:40	11:10	11:40	12:10	12:40	13:10	13:40	14:10	14:40	15:10	15:40	16:10	16:40	17:10	17:40	18:10	18:40	19:10	19:40	20:10	20:40
Rua de Matarraque N.399 A - Escola	06:11	06:41	07:11	07:41	08:11	08:41	09:11	09:41	10:11	10:41	11:11	11:41	12:11	12:41	13:11	13:41	14:11	14:41	15:11	15:41	16:11	16:41	17:11	17:41	18:11	18:41	19:11	19:41	20:11	20:41
Estada da Serra de Sintra frente Palma das Chaves	06:12	06:42	07:12	07:42	08:12	08:42	09:12	09:42	10:12	10:42	11:12	11:42	12:12	12:42	13:12	13:42	14:12	14:42	15:12	15:42	16:12	16:42	17:12	17:42	18:12	18:42	19:12	19:42	20:12	20:42
Rua do Zambujal N.233	06:13	06:43	07:13	07:43	08:13	08:43	09:13	09:43	10:13	10:43	11:13	11:43	12:13	12:43	13:13	13:43	14:13	14:43	15:13	15:43	16:13	16:43	17:13	17:43	18:13	18:43	19:13	19:43	20:13	20:43
Rua do Zambujal N.245 A - Largo	06:14	06:44	07:14	07:44	08:14	08:44	09:14	09:44	10:14	10:44	11:14	11:44	12:14	12:44	13:14	13:44	14:14	14:44	15:14	15:44	16:14	16:44	17:14	17:44	18:14	18:44	19:14	19:44	20:14	20:44
Rua Afonso de Albuquerque N.43 A	06:14	06:44	07:14	07:44	08:14	08:44	09:14	09:44	10:14	10:44	11:14	11:44	12:14	12:44	13:14	13:44	14:14	14:44	15:14	15:44	16:14	16:44	17:14	17:44	18:14	18:44	19:14	19:44	20:14	20:44
Av. Dr. Francisco de Sá Carneiro frente N.858 - Escola	06:15	06:45	07:15	07:45	08:15	08:45	09:15	09:45	10:15	10:45	11:15	11:45	12:15	12:45	13:15	13:45	14:15	14:45	15:15	15:45	16:15	16:45	17:15	17:45	18:15	18:45	19:15	19:45	20:15	20:45
Av. Gonçalves Zarco frente Café Belavista	06:16	06:46	07:16	07:46	08:16	08:46	09:16	09:46	10:16	10:46	11:16	11:46	12:16	12:46	13:16	13:46	14:16	14:46	15:16	15:46	16:16	16:46	17:16	17:46	18:16	18:46	19:16	19:46	20:16	20:46
Av. Gonçalves Zarco frente N.245	06:16	06:46	07:16	07:46	08:16	08:46	09:16	09:46	10:16	10:46	11:16	11:46	12:16	12:46	13:16	13:46	14:16	14:46	15:16	15:46	16:16	16:46	17:16	17:46	18:16	18:46	19:16	19:46	20:16	20:46
Av. Gonçalves Zarco N.472 A	06:17	06:47	07:17	07:47	08:17	08:47	09:17	09:47	10:17	10:47	11:17	11:47	12:17	12:47	13:17	13:47	14:17	14:47	15:17	15:47	16:17	16:47	17:17	17:47	18:17	18:47	19:17	19:47	20:17	20:47
Av. Gonçalves Zarco N.812 - Mosteiro	06:18	06:48	07:18	07:48	08:18	08:48	09:18	09:48	10:18	10:48	11:18	11:48	12:18	12:48	13:18	13:48	14:18	14:48	15:18	15:48	16:18	16:48	17:18	17:48	18:18	18:48	19:18	19:48	20:18	20:48
Rua da Mina X Arneiro - Quinta Agronómica	06:18	06:48	07:18	07:48	08:18	08:48	09:18	09:48	10:18	10:48	11:18	11:48	12:18	12:48	13:18	13:48	14:18	14:48	15:18	15:48	16:18	16:48	17:18	17:48	18:18	18:48	19:18	19:48	20:18	20:48
Estada Principal do Arneiro - Pingo Doce	06:19	06:49	07:19	07:49	08:19	08:49	09:19	09:49	10:19	10:49	11:19	11:49	12:19	12:49	13:19	13:49	14:19	14:49	15:19	15:49	16:19	16:49	17:19	17:49	18:19	18:49	19:19	19:49	20:19	20:49
Estada Principal do Arneiro - Sociedade	06:20	06:50	07:20	07:50	08:20	08:50	09:20	09:50	10:20	10:50	11:20	11:50	12:20	12:50	13:20	13:50	14:20	14:50	15:20	15:50	16:20	16:50	17:20	17:50	18:20	18:50	19:20	19:50	20:20	20:50
Estada Principal do Arneiro X Bairro do Pinhal	06:20	06:50	07:20	07:50	08:20	08:50	09:20	09:50	10:20	10:50	11:20	11:50	12:20	12:50	13:20	13:50	14:20	14:50	15:20	15:50	16:20	16:50	17:20	17:50	18:20	18:50	19:20	19:50	20:20	20:50
Estada Principal do Arneiro frente E.Leclerc	06:21	06:51	07:21	07:51	08:21	08:51	09:21	09:51	10:21	10:51	11:21	11:51	12:21	12:51	13:21	13:51	14:21	14:51	15:21	15:51	16:21	16:51	17:21	17:51	18:21	18:51	19:21	19:51	20:21	20:51

Dias Úteis



Linha M34

Cascais Terminal - Costa da Guia

Ida

Av. Costa Pinto - Terminal de Cascais	06:20	07:00	07:40	08:20	09:00	09:40	10:20	11:00	11:40	12:20	13:00	13:40	14:20	15:00	15:40	16:20	17:00	17:40	18:20	19:00	19:40
Av. D. Pedro I - Mercado	06:20	07:00	07:40	08:20	09:00	09:40	10:20	11:00	11:40	12:20	13:00	13:40	14:20	15:00	15:40	16:20	17:00	17:40	18:20	19:00	19:40
Rua Dr. Fernando M. F. Baptista Viegas - Tribunal	06:22	07:03	07:43	08:23	09:03	09:43	10:23	11:03	11:43	12:23	13:03	13:43	14:23	15:03	15:43	16:23	17:03	17:43	18:23	19:03	19:43
Rua Jayme Thompson N.1	06:23	07:04	07:44	08:24	09:04	09:44	10:24	11:04	11:44	12:24	13:04	13:44	14:24	15:04	15:44	16:24	17:04	17:44	18:24	19:04	19:44
Av. 25 de Abril - Casa da Avó	06:24	07:05	07:45	08:25	09:05	09:45	10:25	11:05	11:45	12:25	13:05	13:45	14:25	15:05	15:45	16:25	17:05	17:45	18:25	19:05	19:45
Av. Inf. D. Henrique N.606 - Torre Infante	06:25	07:06	07:46	08:26	09:06	09:46	10:26	11:06	11:46	12:26	13:06	13:46	14:26	15:06	15:46	16:26	17:06	17:46	18:26	19:06	19:46
Av. Inf. D. Henrique frente N.487	06:26	07:08	07:48	08:28	09:08	09:48	10:28	11:08	11:48	12:28	13:08	13:48	14:28	15:08	15:48	16:28	17:08	17:48	18:28	19:08	19:48
Av. Inf. D. Henrique frente N.911 - Escola	06:27	07:09	07:49	08:29	09:09	09:49	10:29	11:09	11:49	12:29	13:09	13:49	14:29	15:09	15:49	16:29	17:09	17:49	18:29	19:09	19:49
Rua Joaquim Ereira frente Bombas	06:28	07:10	07:50	08:30	09:10	09:50	10:30	11:10	11:50	12:30	13:10	13:50	14:30	15:10	15:50	16:30	17:10	17:50	18:30	19:10	19:50
Rua Joaquim Ereira frente N.1267 - Casa de Repouso	06:29	07:11	07:51	08:31	09:11	09:51	10:31	11:11	11:51	12:31	13:11	13:51	14:31	15:11	15:51	16:31	17:11	17:51	18:31	19:11	19:51
Rua Joaquim Ereira N.1498	06:29	07:11	07:51	08:31	09:11	09:51	10:31	11:11	11:51	12:31	13:11	13:51	14:31	15:11	15:51	16:31	17:11	17:51	18:31	19:11	19:51
Rua Joaquim Ereira N.1642	06:30	07:12	07:52	08:32	09:12	09:52	10:32	11:12	11:52	12:32	13:12	13:52	14:32	15:12	15:52	16:32	17:12	17:52	18:32	19:12	19:52
Rua dos Eucaliptos N.1463	06:31	07:13	07:53	08:33	09:13	09:53	10:33	11:13	11:53	12:33	13:13	13:53	14:33	15:13	15:53	16:33	17:13	17:53	18:33	19:13	19:53
Rua dos Pinheiros frente N.148 - Edf. Arménia B	06:31	07:14	07:54	08:34	09:14	09:54	10:34	11:14	11:54	12:34	13:14	13:54	14:34	15:14	15:54	16:34	17:14	17:54	18:34	19:14	19:54
Praceta dos Pinheiros frente N.131	06:32	07:15	07:55	08:35	09:15	09:55	10:35	11:15	11:55	12:35	13:15	13:55	14:35	15:15	15:55	16:35	17:15	17:55	18:35	19:15	19:55
Rua das Acácias X Rua dos Sobreiros frente	06:33	07:16	07:56	08:36	09:16	09:56	10:36	11:16	11:56	12:36	13:16	13:56	14:36	15:16	15:56	16:36	17:16	17:56	18:36	19:16	19:56
Rua dos Cedros X Rua dos Hibiscos frente																					

Das 16:45

Volta

	A	A	A	A	A	A	A	A	A	A	A	A	A	A	A	A	A	A	A	A	
Rua dos Cedros X Rua dos Hibiscos	06:35	07:18	07:58	08:38	09:18	09:58	10:38	11:18	11:58	12:38	13:18	13:58	14:38	15:18	15:58	16:38	17:18	17:58	18:38	19:18	19:58
Rua das Acácias X Rua dos Sobreiros	06:36	07:19	07:59	08:39	09:19	09:59	10:39	11:19	11:59	12:39	13:19	13:59	14:39	15:19	15:59	16:39	17:19	17:59	18:39	19:19	19:59
Praceta dos Pinheiros N.131	06:37	07:20	08:00	08:40	09:20	10:00	10:40	11:20	12:00	12:40	13:20	14:00	14:40	15:20	16:00	16:40	17:20	18:00	18:40	19:20	20:00
Rua dos Pinheiros N.148 - Edif. Arménia B	06:37	07:21	08:01	08:41	09:21	10:01	10:41	11:21	12:01	12:41	13:21	14:01	14:41	15:21	16:01	16:41	17:21	18:01	18:41	19:21	20:01
Rua dos Eucaliptos N.1476	06:38	07:22	08:02	08:42	09:22	10:02	10:42	11:22	12:02	12:42	13:22	14:02	14:42	15:22	16:02	16:42	17:22	18:02	18:42	19:22	20:02
Rua Joaquim Ereira - Minimercado	06:39	07:23	08:03	08:43	09:23	10:03	10:43	11:23	12:03	12:43	13:23	14:03	14:43	15:23	16:03	16:43	17:23	18:03	18:43	19:23	20:03
Rua Joaquim Ereira N.33	06:39	07:23	08:03	08:43	09:23	10:03	10:43	11:23	12:03	12:43	13:23	14:03	14:43	15:23	16:03	16:43	17:23	18:03	18:43	19:23	20:03
Rua Joaquim Ereira N.1267	06:40	07:24	08:04	08:44	09:24	10:04	10:44	11:24	12:04	12:44	13:24	14:04	14:44	15:24	16:04	16:44	17:24	18:04	18:44	19:24	20:04
Rua Joaquim Ereira - Bombas	06:41	07:25	08:05	08:45	09:25	10:05	10:45	11:25	12:05	12:45	13:25	14:05	14:45	15:25	16:05	16:45	17:25	18:05	18:45	19:25	20:05
Av. Inf. D. Henrique N.911 - Escola	06:42	07:26	08:06	08:46	09:26	10:06	10:46	11:26	12:06	12:46	13:26	14:06	14:46	15:26	16:06	16:46	17:26	18:06	18:46	19:26	20:06
Av. Inf. D. Henrique N.487	06:43	07:28	08:08	08:48	09:28	10:08	10:48	11:28	12:08	12:48	13:28	14:08	14:48	15:28	16:08	16:48	17:28	18:08	18:48	19:28	20:08
Av. Inf. D. Henrique N.109	06:44	07:29	08:09	08:49	09:29	10:09	10:49	11:29	12:09	12:49	13:29	14:09	14:49	15:29	16:09	16:49	17:29	18:09	18:49	19:29	20:09
Av. 25 de Abril N.803	06:45	07:30	08:10	08:50	09:30	10:10	10:50	11:30	12:10	12:50	13:30	14:10	14:50	15:30	16:10	16:50	17:30	18:10	18:50	19:30	20:10
Av. 25 de Abril - Cidadela	06:45	07:31	08:11	08:51	09:31	10:11	10:51	11:31	12:11	12:51	13:31	14:11	14:51	15:31	16:11	16:51	17:31	18:11	18:51	19:31	20:11
Av. Marginal - Chaves do Areeiro	06:46	07:32	08:12	08:52	09:32	10:12	10:52	11:32	12:12	12:52	13:32	14:12	14:52	15:32	16:12	16:52	17:32	18:12	18:52	19:32	20:12
Av. Costa Pinto - Terminal de Cascais	06:47	07:34	08:14	08:54	09:34	10:14	10:54	11:34	12:14	12:54	13:34	14:14	14:54	15:34	16:14	16:54	17:34	18:14	18:54	19:34	20:14

Dias Úteis



Linha N35 Trajouce norte - Carcaveiros Estação por S. Domingos de Rana

Ida

EN249 - frente Agaçil
EN249 - Vitrohom
EN249 - Largo
EN249 - Stand
EN249 - Boich
EN249 lot 1
EN249 - Chafiz
EN249 - Auto Barão
EN249 - Durca
EN249 - Elefante Azul
Rua de Zambaze - Vivenda Marques
EN249 - Cemitério de São Domingos de Rana
Estrada de São Domingos frente Brisa
Largo de São Domingos de Rana - Igreja
Estrada de Rebelva N.961
Estrada da Rebelva N.199
Av. República frente N.998
Rua Dr. José Joaquim de Almeida X Rua 5 de Outubro
Rua Dr. José Joaquim de Almeida N.23
Estação de Carcaveiros

0610	0635	0700	0715	0730	0745	0800	0815	0830	0845	0900	0915	0930	0955	1020	1045	1110	1135	1200	1225	1250
0611	0636	0701	0716	0731	0746	0801	0816	0831	0846	0901	0916	0931	0956	1021	1046	1111	1136	1201	1226	1251
0612	0637	0702	0717	0732	0747	0802	0817	0832	0847	0902	0917	0932	0957	1022	1047	1112	1137	1202	1227	1252
0614	0639	0704	0719	0734	0749	0804	0819	0834	0849	0904	0919	0934	0959	1024	1049	1114	1139	1204	1229	1254
0615	0640	0705	0720	0735	0750	0805	0820	0835	0850	0905	0920	0935	0960	1025	1050	1115	1140	1205	1230	1255
0615	0640	0706	0721	0736	0751	0806	0821	0836	0851	0906	0921	0936	0960	1025	1050	1115	1140	1205	1230	1255
0616	0641	0706	0721	0736	0751	0806	0821	0836	0851	0906	0921	0936	0960	1025	1050	1115	1140	1205	1230	1255
0617	0642	0707	0722	0737	0752	0807	0822	0837	0852	0907	0922	0937	0960	1025	1050	1115	1140	1205	1230	1255
0618	0643	0708	0723	0738	0753	0808	0823	0838	0853	0908	0923	0938	0960	1025	1050	1115	1140	1205	1230	1255
0618	0643	0709	0724	0739	0754	0809	0824	0839	0854	0909	0924	0939	0960	1025	1050	1115	1140	1205	1230	1255
0619	0644	0710	0725	0740	0755	0810	0825	0840	0855	0910	0925	0940	0960	1025	1050	1115	1140	1205	1230	1255
0621	0646	0711	0726	0741	0756	0811	0826	0841	0856	0911	0926	0941	0960	1025	1050	1115	1140	1205	1230	1255
0622	0647	0712	0727	0742	0757	0812	0827	0842	0857	0912	0927	0942	0960	1025	1050	1115	1140	1205	1230	1255
0623	0648	0714	0729	0744	0759	0814	0829	0844	0859	0914	0929	0944	0960	1025	1050	1115	1140	1205	1230	1255
0624	0649	0714	0729	0744	0759	0814	0829	0844	0859	0914	0929	0944	0960	1025	1050	1115	1140	1205	1230	1255
0625	0650	0715	0730	0745	0760	0815	0830	0845	0860	0915	0930	0945	0960	1025	1050	1115	1140	1205	1230	1255
0626	0651	0716	0731	0746	0761	0816	0831	0846	0861	0916	0931	0946	0960	1025	1050	1115	1140	1205	1230	1255
0627	0652	0718	0733	0748	0763	0818	0833	0848	0863	0918	0933	0948	0960	1025	1050	1115	1140	1205	1230	1255
0628	0653	0718	0733	0748	0763	0818	0833	0848	0863	0918	0933	0948	0960	1025	1050	1115	1140	1205	1230	1255
0629	0654	0719	0734	0749	0764	0819	0834	0849	0864	0919	0934	0949	0960	1025	1050	1115	1140	1205	1230	1255
0630	0655	0721	0736	0751	0806	0821	0836	0851	0906	0921	0936	0951	0960	1025	1050	1115	1140	1205	1230	1255

EN249 - frente Agaçil
EN249 - Vitrohom
EN249 - Largo
EN249 - Stand
EN249 - Boich
EN249 lot 1
EN249 - Chafiz
EN249 - Auto Barão
EN249 - Durca
EN249 - Elefante Azul
Rua de Zambaze - Vivenda Marques
EN249 - Cemitério de São Domingos de Rana
Estrada de São Domingos frente Brisa
Largo de São Domingos de Rana - Igreja
Estrada de Rebelva N.961
Estrada da Rebelva N.199
Av. República frente N.998
Rua Dr. José Joaquim de Almeida X Rua 5 de Outubro
Rua Dr. José Joaquim de Almeida N.23
Estação de Carcaveiros

1315	1340	1405	1430	1455	1520	1545	1610	1635	1700	1715	1730	1745	1800	1815	1830	1845	1900	1915	1930	1945	2000	2025	2050	2115	2205	2250	2315	0020
1316	1341	1406	1431	1456	1521	1546	1611	1636	1701	1716	1731	1746	1801	1816	1831	1846	1901	1916	1931	1946	2001	2026	2051	2116	2206	2251	2316	0021
1317	1342	1407	1432	1457	1522	1547	1612	1637	1702	1717	1732	1747	1802	1817	1832	1847	1902	1917	1932	1947	2002	2027	2052	2117	2207	2252	2317	0022
1319	1344	1409	1434	1459	1524	1549	1614	1639	1704	1719	1734	1749	1804	1819	1834	1849	1904	1919	1934	1949	2004	2029	2054	2119	2209	2254	2319	0024
1320	1345	1410	1435	1460	1525	1550	1615	1640	1705	1720	1735	1750	1805	1820	1835	1850	1905	1920	1935	1950	2005	2030	2055	2120	2210	2255	2340	0025
1320	1345	1410	1435	1460	1525	1550	1615	1640	1706	1721	1736	1751	1806	1821	1836	1851	1906	1921	1936	1951	2006	2030	2055	2120	2210	2255	2340	0025
1321	1346	1411	1436	1461	1526	1551	1616	1641	1706	1721	1736	1751	1806	1821	1836	1851	1906	1921	1936	1951	2006	2031	2056	2121	2211	2256	2341	0026
1322	1347	1412	1437	1462	1527	1552	1617	1642	1707	1722	1737	1752	1807	1822	1837	1852	1907	1922	1937	1952	2007	2032	2057	2122	2212	2257	2342	0027
1323	1348	1413	1438	1463	1528	1553	1618	1643	1708	1723	1738	1753	1808	1823	1838	1853	1908	1923	1938	1953	2008	2033	2058	2123	2213	2258	2343	0028
1324	1349	1414	1439	1464	1529	1554	1619	1644	1710	1725	1740	1755	1810	1825	1840	1855	1910	1925	1940	1955	2010	2034	2059	2124	2214	2259	2344	0029
1326	1351	1416	1441	1506	1531	1556	1621	1646	1711	1726	1741	1756	1811	1826	1841	1856	1911	1926	1941	1956	2011	2036	2101	2126	2216	2301	2346	0031
1327	1352	1417	1442	1507	1532	1557	1622	1647	1712	1727	1742	1757	1812	1827	1842	1857	1912	1927	1942	1957	2012	2037	2102	2127	2217	2302	2347	0032
1328	1353	1418	1443	1508	1533	1558	1623	1648	1713	1728	1743	1758	1813	1828	1843	1858	1913	1928	1943	1958	2013	2038	2103	2128	2218	2303	2348	0033
1329	1354	1419	1444	1509	1534	1559	1624	1649	1714	1729	1744	1759	1814	1829	1844	1859	1914	1929	1944	1959	2014	2039	2104	2129	2219	2304	2349	0034
1330	1355	1420	1445	1510	1535	1600	1625	1650	1715	1730	1745	1800	1815	1830	1845	1860	1915	1930	1945	2000	2015	2040	2105	2130	2220	2305	2350	0035
1331	1356	1421	1446	1511	1536	1601	1626	1651	1716	1731	1746	1801	1816	1831	1846	1861	1916	1931	1946	2001	2016	2041	2106	2131	2221	2306	2351	0036
1332	1357	1422	1447	1512	1537	1602	1627	1652	1717	1732	1747	1802	1817	1832	1847	1862	1917	1932	1947	2002	2017	2042	2107	2132	2222	2307	2352	0037
1333	1358	1423	1448	1513	1538	1603	1628	1653	1718	1733	1748	1803	1818	1833	1848	1863	1918	1933	1948	2003	2018	2043	2108	2133	2223	2308	2353	0038
1334	1359	1424	1449	1514	1539	1604	1629	1654	1719	1734	1749	1804	1819	1834	1849	1864	1919	1934	1949	2004	2019	2044	2109	2134	2224	2309	2354	0039
1335	1400	1425	1450	1515	1540	1605	1630	1655	1721	1736	1751	1806	1821	1836	1851	1906	1921	1936	1951	2006	2021	2045	2110	2135	2225	2310	2355	0040

Volta

Estação de Carevelos
Rua Dr. José Joaquim de Almeida N.4
Av. República N.960
Entrada da Rebelião Quinta do Lumieiro
Rua Frei Armindo da Câmara - Pingo Doce
Entrada da Rebelião N.626
Entrada da Rebelião frente N.893
Entrada da Rebelião frente N.1081.A
Largo de São Domingos - Igreja
Entrada de São Domingos - Brisa
EN 247 - Miraflores
EN 249 frente Cemitério de São Domingos de Rana
EN 249 - Sol e Mar
EN 249 - Rôquilda
EN 249 - Farmácia
EN 247 frente Lot 1
EN 249 frente MOTIVO
EB 249 - Hipogest
EN 249 - Chafariz
EN 249 frente Sociedade
EN 249 frente Vitohm
EN 249 - Apadil

Dias Úteis

05:45	06:10	06:35	07:00	07:15	07:30	07:45	08:00	08:15	08:30	08:45	09:00	09:15	09:30	09:45	10:00	10:15	10:30	10:45	11:00	11:15	11:30	12:00	12:25	12:50
05:47	06:12	06:37	07:02	07:17	07:33	07:48	08:03	08:18	08:33	08:48	09:03	09:18	09:33	09:48	10:03	10:18	10:33	10:48	11:03	11:18	11:33	12:03	12:28	12:53
05:48	06:13	06:38	07:04	07:19	07:34	07:49	08:04	08:19	08:34	08:49	09:04	09:19	09:34	09:49	10:04	10:19	10:34	10:49	11:04	11:19	11:34	12:04	12:29	12:54
05:49	06:14	06:39	07:20	07:35	07:50	08:05	08:20	08:35	08:50	09:05	09:20	09:35	09:50	10:05	10:20	10:35	10:50	11:05	11:20	11:35	12:05	12:30	12:55	
05:50	06:15	06:40	07:06	07:21	07:36	07:51	08:06	08:21	08:36	08:51	09:06	09:21	09:36	09:51	10:06	10:21	10:36	10:51	11:06	11:21	11:36	12:06	12:31	12:56
05:51	06:16	06:41	07:07	07:22	07:37	07:52	08:07	08:22	08:37	08:52	09:07	09:22	09:37	09:52	10:07	10:22	10:37	10:52	11:07	11:22	11:37	12:07	12:32	12:57
05:52	06:17	06:42	07:08	07:23	07:38	07:53	08:08	08:23	08:38	08:53	09:08	09:23	09:38	09:53	10:08	10:23	10:38	10:53	11:08	11:23	11:38	12:08	12:33	12:58
05:53	06:18	06:43	07:09	07:24	07:39	07:54	08:09	08:24	08:39	08:54	09:09	09:24	09:39	09:54	10:09	10:24	10:39	10:54	11:09	11:24	11:39	12:09	12:34	12:59
05:54	06:19	06:44	07:10	07:25	07:40	07:55	08:10	08:25	08:40	08:55	09:10	09:25	09:40	09:55	10:10	10:25	10:40	10:55	11:10	11:25	11:40	12:10	12:35	13:00
05:55	06:20	06:45	07:11	07:26	07:41	07:56	08:11	08:26	08:41	08:56	09:11	09:26	09:41	09:56	10:11	10:26	10:41	10:56	11:11	11:26	11:41	12:11	12:36	13:01
05:56	06:21	06:46	07:12	07:27	07:42	07:57	08:12	08:27	08:42	08:57	09:12	09:27	09:42	09:57	10:12	10:27	10:42	10:57	11:12	11:27	11:42	12:12	12:37	13:02
05:57	06:22	06:47	07:13	07:28	07:43	07:58	08:13	08:28	08:43	08:58	09:13	09:28	09:43	09:58	10:13	10:28	10:43	10:58	11:13	11:28	11:43	12:13	12:38	13:03
05:58	06:23	06:48	07:14	07:29	07:44	07:59	08:14	08:29	08:44	08:59	09:14	09:29	09:44	09:59	10:14	10:29	10:44	10:59	11:14	11:29	11:44	12:14	12:39	13:04
05:59	06:24	06:49	07:15	07:30	07:45	08:00	08:15	08:30	08:45	09:00	09:15	09:30	09:45	10:00	10:15	10:30	10:45	11:00	11:15	11:30	12:00	12:25	12:50	
06:00	06:25	06:50	07:16	07:31	07:46	08:01	08:16	08:31	08:46	09:01	09:16	09:31	09:46	10:01	10:16	10:31	10:46	11:01	11:16	11:31	12:01	12:26	12:51	13:06
06:01	06:26	06:51	07:17	07:32	07:47	08:02	08:17	08:32	08:47	09:02	09:17	09:32	09:47	10:02	10:17	10:32	10:47	11:02	11:17	11:32	12:02	12:27	12:52	13:07
06:02	06:27	06:52	07:18	07:33	07:48	08:03	08:18	08:33	08:48	09:03	09:18	09:33	09:48	10:03	10:18	10:33	10:48	11:03	11:18	11:33	12:03	12:28	12:53	13:08
06:03	06:28	06:53	07:19	07:34	07:49	08:04	08:19	08:34	08:49	09:04	09:19	09:34	09:49	10:04	10:19	10:34	10:49	11:04	11:19	11:34	12:04	12:29	12:54	13:09
06:04	06:29	06:54	07:20	07:35	07:50	08:05	08:20	08:35	08:50	09:05	09:20	09:35	09:50	10:05	10:20	10:35	10:50	11:05	11:20	11:35	12:05	12:30	12:55	13:10
06:05	06:30	06:55	07:21	07:36	07:51	08:06	08:21	08:36	08:51	09:06	09:21	09:36	09:51	10:06	10:21	10:36	10:51	11:06	11:21	11:36	12:06	12:31	12:56	13:11
06:06	06:31	06:56	07:22	07:37	07:52	08:07	08:22	08:37	08:52	09:07	09:22	09:37	09:52	10:07	10:22	10:37	10:52	11:07	11:22	11:37	12:07	12:32	12:57	13:12



Estação de Carevelos
Rua Dr. José Joaquim de Almeida N.4
Av. República N.960
Entrada da Rebelião Quinta do Lumieiro
Rua Frei Armindo da Câmara - Pingo Doce
Entrada da Rebelião N.626
Entrada da Rebelião frente N.893
Entrada da Rebelião frente N.1081.A
Largo de São Domingos - Igreja
Entrada de São Domingos - Brisa
EN 247 - Miraflores
EN 249 frente Cemitério de São Domingos de Rana
EN 249 - Sol e Mar
EN 249 - Rôquilda
EN 249 - Farmácia
EN 247 frente Lot 1
EN 249 frente MOTIVO
EB 249 - Hipogest
EN 249 - Chafariz
EN 249 frente Sociedade
EN 249 frente Vitohm
EN 249 - Apadil

Dias Úteis

13:15	13:40	14:05	14:30	14:55	15:20	15:45	16:10	16:35	17:00	17:15	17:30	17:45	18:00	18:15	18:30	18:45	19:00	19:15	19:30	19:45	20:00	20:25	20:50	21:15	21:40	22:25	23:10	23:55
13:18	13:43	14:08	14:33	14:58	15:23	15:48	16:13	16:38	17:03	17:18	17:33	17:48	18:03	18:18	18:33	18:48	19:03	19:18	19:33	19:48	20:03	20:27	20:52	21:17	21:42	22:27	23:12	23:57
13:19	13:44	14:09	14:34	14:59	15:24	15:49	16:14	16:39	17:04	17:19	17:34	17:49	18:04	18:19	18:34	18:49	19:04	19:19	19:34	19:49	20:04	20:28	20:53	21:18	21:43	22:28	23:13	23:58
13:20	13:45	14:10	14:35	15:00	15:25	15:50	16:15	16:40	17:05	17:20	17:35	17:50	18:05	18:20	18:35	18:50	19:05	19:20	19:35	19:50	20:05	20:29	20:54	21:19	21:44	22:29	23:14	23:59
13:21	13:46	14:11	14:36	15:01	15:26	15:51	16:16	16:41	17:06	17:21	17:36	17:51	18:06	18:21	18:36	18:51	19:06	19:21	19:36	19:51	20:06	20:30	20:55	21:20	21:45	22:30	23:15	00:00
13:22	13:47	14:12	14:37	15:02	15:27	15:52	16:17	16:42	17:07	17:22	17:37	17:52	18:07	18:22	18:37	18:52	19:07	19:22	19:37	19:52	20:07	20:31	20:56	21:21	21:46	22:31	23:16	00:01
13:23	13:48	14:13	14:38	15:03	15:28	15:53	16:18	16:43	17:08	17:23	17:38	17:53	18:08	18:23	18:38	18:53	19:08	19:23	19:38	19:53	20:08	20:32	20:57	21:22	21:47	22:32	23:17	00:02
13:24	13:49	14:14	14:39	15:04	15:29	15:54	16:19	16:44	17:09	17:24	17:39	17:54	18:09	18:24	18:39	18:54	19:09	19:24	19:39	19:54	20:09	20:33	20:58	21:23	21:48	22:33	23:18	00:03
13:25	13:50	14:15	14:40	15:05	15:30	15:55	16:20	16:45	17:10	17:25	17:40	17:55	18:10	18:25	18:40	18:55	19:10	19:25	19:40	19:55	20:10	20:34	20:59	21:24	21:49	22:34	23:19	00:04
13:26	13:51	14:16	14:41	15:06	15:31	15:56	16:21	16:46	17:11	17:26	17:41	17:56	18:11	18:26	18:41	18:56	19:11	19:26	19:41	19:56	20:11	20:35	21:00	21:25	21:50	22:25	23:00	00:05
13:27	13:52	14:17	14:42	15:07	15:32	15:57	16:22	16:47	17:12	17:27	17:42	17:57	18:12	18:27	18:42	18:57	19:12	19:27	19:42	19:57	20:12	20:36	21:01	21:26	21:51	22:26	23:01	00:06
13:28	13:53	14:18	14:43	15:08	15:33	15:58	16:23	16:48	17:13	17:28	17:43	17:58	18:13	18:28	18:43	18:58	19:13	19:28	19:43	19:58	20:13	20:37	21:02	21:27	21:52	22:27	23:02	00:07
13:29	13:54	14:19	14:44	15:09	15:34	15:59	16:24	16:49	17:14	17:29	17:44	17:59	18:14	18:29	18:44	18:59	19:14	19:29	19:44	19:59	20:14	20:38	21:03	21:28	21:53	22:28	23:03	00:08
13:31	13:56	14:21	14:46	15:11	15:36	16:01	16:26	16:51	17:16	17:31	17:46	18:01	18:16	18:31	18:46	19:01	19:16	19:31	19:46	20:01	20:16	20:40	21:05	21:30	21:55	22:30	23:05	00:10
13:32	13:57	14:22	14:47	15:12	15:37	16:02	16:27	16:52	17:17	17:32	17:47	18:02	18:17	18:32	18:47	19:02	19:17	19:32	19:47	20:02	20:17	20:41	21:06	21:31	21:56	22:31	23:06	00:11
13:33	13:58	14:23	14:48	15:13	15:38	16:03	16:28	16:53	17:18	17:33	17:48	18:03	18:18	18:33	18:48	19:03	19:18	19:33	19:48	20:03	20:18	20:42	21:07	21:32	21:57	22:32	23:07	00:12
13:34	13:59	14:24	14:49	15:14	15:39	16:04	16:29	16:54	17:19	17:34	17:49	18:04	18:19	18:34	18:49	19:04	19:19	19:34	19:49	20:04	20:19	20:43	21:08	21:33	21:58	22:33	23:08	00:13
13:35	14:00	14:25	14:50	15:15	15:40	16:05	16:30	16:55	17:20	17:35	17:50	18:05	18:20	18:35	18:50	19:05	19:20	19:35	19:50	20:05	20:20	20:44	21:09	21:34	21:59	22:34	23:09	00:14
13:36	14:01	14:26	14:51	15:16	15:41	16:06	16:31	16:56	17:21	17:36	17:51	18:06	18:21	18:36	18:51	19:06	19:21	19:36	19:51	20:06	20:21	20:45	21:10	21:35	21:60	22:35	23:10	



Estação de Carcavelos	06:25	07:05	07:45	08:25	09:05	09:45	10:25	11:05	11:45	12:25	13:05	13:45	14:25	15:05	15:45	16:25	17:05	17:45	18:25	19:05	19:45	20:25	21:05	22:25	23:45	00:25
Rua Dr. José Joaquim de Almeida N.4	06:27	07:07	07:47	08:27	09:07	09:47	10:27	11:07	11:47	12:27	13:07	13:47	14:27	15:07	15:47	16:27	17:07	17:47	18:27	19:07	19:47	20:27	21:07	22:27	23:47	00:27
Av. República N.960	06:27	07:07	07:47	08:27	09:07	09:47	10:27	11:07	11:47	12:27	13:07	13:47	14:27	15:07	15:47	16:27	17:07	17:47	18:27	19:07	19:47	20:27	21:07	22:27	23:47	00:27
Estrada da Rebelva frente Quinta do Lameiro	06:28	07:08	07:48	08:28	09:08	09:48	10:28	11:08	11:48	12:28	13:08	13:48	14:28	15:08	15:48	16:28	17:08	17:48	18:28	19:08	19:48	20:28	21:08	22:28	23:48	00:28
Rua Frei Armando da Câmara - Pingo Doce	06:29	07:09	07:49	08:29	09:09	09:49	10:29	11:09	11:49	12:29	13:09	13:49	14:29	15:09	15:49	16:29	17:09	17:49	18:29	19:09	19:49	20:29	21:09	22:29	23:49	00:29
Estrada da Rebelva N.626	06:30	07:10	07:50	08:30	09:10	09:50	10:30	11:10	11:50	12:30	13:10	13:50	14:30	15:10	15:50	16:30	17:10	17:50	18:30	19:10	19:50	20:30	21:10	22:30	23:50	00:30
Estrada da Rebelva frente N.893	06:31	07:11	07:51	08:31	09:11	09:51	10:31	11:11	11:51	12:31	13:11	13:51	14:31	15:11	15:51	16:31	17:11	17:51	18:31	19:11	19:51	20:31	21:11	22:31	23:51	00:31
Estrada da Rebelva frente N.1081 A	06:31	07:11	07:51	08:31	09:11	09:51	10:31	11:11	11:51	12:31	13:11	13:51	14:31	15:11	15:51	16:31	17:11	17:51	18:31	19:11	19:51	20:31	21:11	22:31	23:51	00:31
Largo de São Domingos - Igreja	06:32	07:12	07:52	08:32	09:12	09:52	10:32	11:12	11:52	12:32	13:12	13:52	14:32	15:12	15:52	16:32	17:12	17:52	18:32	19:12	19:52	20:32	21:12	22:32	23:52	00:32
Estrada de São Domingos - Brisa	06:33	07:13	07:53	08:33	09:13	09:53	10:33	11:13	11:53	12:33	13:13	13:53	14:33	15:13	15:53	16:33	17:13	17:53	18:33	19:13	19:53	20:33	21:13	22:33	23:53	00:33
EN 247 - Míni-preço	06:34	07:14	07:54	08:34	09:14	09:54	10:34	11:14	11:54	12:34	13:14	13:54	14:34	15:14	15:54	16:34	17:14	17:54	18:34	19:14	19:54	20:34	21:14	22:34	23:54	00:34
EN 249 frente Cemitério de São Domingos de Rama	06:34	07:14	07:54	08:34	09:14	09:54	10:34	11:14	11:54	12:34	13:14	13:54	14:34	15:14	15:54	16:34	17:14	17:54	18:34	19:14	19:54	20:34	21:14	22:34	23:54	00:34
EN 249 - Sol e Mar	06:36	07:16	07:56	08:36	09:16	09:56	10:36	11:16	11:56	12:36	13:16	13:56	14:36	15:16	15:56	16:36	17:16	17:56	18:36	19:16	19:56	20:36	21:16	22:36	23:56	00:36
EN 249 frente Dureza	06:36	07:16	07:56	08:36	09:16	09:56	10:36	11:16	11:56	12:36	13:16	13:56	14:36	15:16	15:56	16:36	17:16	17:56	18:36	19:16	19:56	20:36	21:16	22:36	23:56	00:36
EN 249 - Rotunda	06:37	07:17	07:57	08:37	09:17	09:57	10:37	11:17	11:57	12:37	13:17	13:57	14:37	15:17	15:57	16:37	17:17	17:57	18:37	19:17	19:57	20:37	21:17	22:37	23:57	00:37
EN 249 - Farmácia	06:38	07:18	07:58	08:38	09:18	09:58	10:38	11:18	11:58	12:38	13:18	13:58	14:38	15:18	15:58	16:38	17:18	17:58	18:38	19:18	19:58	20:38	21:18	22:38	23:58	00:38
EN 247 frente Lote 1	06:38	07:18	07:58	08:38	09:18	09:58	10:38	11:18	11:58	12:38	13:18	13:58	14:38	15:18	15:58	16:38	17:18	17:58	18:38	19:18	19:58	20:38	21:18	22:38	23:58	00:38
EN 249 frente MOTIVO	06:39	07:19	07:59	08:39	09:19	09:59	10:39	11:19	11:59	12:39	13:19	13:59	14:39	15:19	15:59	16:39	17:19	17:59	18:39	19:19	19:59	20:39	21:19	22:39	23:59	00:39
EB 249 - Hipogest	06:40	07:20	08:00	08:40	09:20	10:00	10:40	11:20	12:00	12:40	13:20	14:00	14:40	15:20	16:00	16:40	17:20	18:00	18:40	19:20	20:00	20:40	21:20	22:40	00:00	00:40
EN 249 - Chafariz	06:40	07:20	08:00	08:40	09:20	10:00	10:40	11:20	12:00	12:40	13:20	14:00	14:40	15:20	16:00	16:40	17:20	18:00	18:40	19:20	20:00	20:40	21:20	22:40	00:00	00:40
EN 249 frente Sociedade	06:41	07:21	08:01	08:41	09:21	10:01	10:41	11:21	12:01	12:41	13:21	14:01	14:41	15:21	16:01	16:41	17:21	18:01	18:41	19:21	20:01	20:41	21:21	22:41	00:01	00:41
EN 249 frente Vitrohm	06:42	07:22	08:02	08:42	09:22	10:02	10:42	11:22	12:02	12:42	13:22	14:02	14:42	15:22	16:02	16:42	17:22	18:02	18:42	19:22	20:02	20:42	21:22	22:42	00:02	00:42
EN 249 - Apadil	06:42	07:22	08:02	08:42	09:22	10:02	10:42	11:22	12:02	12:42	13:22	14:02	14:42	15:22	16:02	16:42	17:22	18:02	18:42	19:22	20:02	20:42	21:22	22:42	00:02	00:42

Sábados, Domingos e Feriados



Linha M36
Trajouce norte - Carcavelos Estação por Outeiro da Polima

Ida

EN 249 Frente Apadil	05:50	06:20	06:50	07:20	07:50	08:20	08:50	09:20	09:50	10:50	11:50	12:50	13:50	14:50	15:50	16:50	17:20	17:50	18:20	18:50	19:20	19:50	20:20	20:50	21:20	21:50	22:20	23:20	00:20	
EN 249 - Vitrohm	05:51	06:51	07:21	07:51	08:21	08:51	09:21	09:51	10:51	11:51	12:51	13:51	14:51	15:51	16:50	17:21	17:51	18:21	18:51	19:21	19:51	20:20	20:51	21:21	21:51	22:21	23:21	00:21		
EN 249 - Largo	05:52	06:52	07:22	07:52	08:22	08:52	09:22	09:52	10:52	11:52	12:52	13:52	14:52	15:52	16:52	17:22	17:52	18:22	18:52	19:22	19:52	20:22	20:52	21:22	21:52	22:22	23:22	00:22		
EN 249 - Stand	05:53	06:53	07:23	07:53	08:24	08:54	09:24	09:54	10:54	11:54	12:54	13:54	14:54	15:54	16:53	17:24	17:54	18:24	18:54	19:24	19:54	20:23	20:54	21:24	21:54	22:24	23:24	00:24		
EN 249 - Bosch	05:54	06:54	07:24	07:54	08:25	08:55	09:25	09:55	10:55	11:55	12:55	13:55	14:55	15:55	16:54	17:25	17:55	18:25	18:55	19:25	19:55	20:24	20:55	21:25	21:55	22:24	23:24	00:24		
EN 249 lote 1	05:55	06:55	07:25	07:55	08:26	08:56	09:26	09:56	10:56	11:56	12:56	13:56	14:56	15:56	16:55	17:26	17:56	18:26	18:56	19:26	19:56	20:25	20:56	21:26	21:56	22:25	23:25	00:25		
EN 249 - Chafariz	05:55	06:55	07:25	07:55	08:26	08:56	09:26	09:56	10:56	11:56	12:56	13:56	14:56	15:56	16:56	17:26	17:56	18:26	18:56	19:26	19:56	20:26	20:56	21:26	21:57	22:26	23:26	00:26		
Estrada de Polima N.1007 C	05:56	06:56	07:26	07:56	08:27	08:57	09:27	09:57	10:57	11:57	12:57	13:57	14:57	15:57	16:57	17:27	17:57	18:27	18:57	19:27	19:57	20:27	20:57	21:27	21:58	22:27	23:27	00:27		
Estrada de Polima frente SôPlacas	05:57	06:57	07:27	07:57	08:28	08:58	09:28	09:58	10:58	11:58	12:58	13:58	14:58	15:58	16:58	17:28	17:58	18:28	18:58	19:28	19:58	20:28	20:58	21:28	21:59	22:28	23:28	00:28		
Estrada Outeiro de Polima N.1631 - Adricar	05:58	06:58	07:28	07:58	08:29	08:59	09:29	09:59	10:59	11:59	12:59	13:59	14:59	15:59	16:58	17:29	17:59	18:29	18:59	19:29	19:59	20:30	20:59	21:30	22:00	22:28	23:28	00:28		
Estrada Outeiro de Polima frente N.12	05:59	06:58	07:28	07:58	08:29	08:59	09:29	09:59	10:59	11:59	12:59	13:59	14:59	15:59	16:59	17:29	17:59	18:29	18:59	19:29	19:59	20:30	20:59	21:30	22:01	22:29	23:29	00:29		
Estrada Principal do Outeiro frente N.900 A - Largo	06:00	06:29	06:59	07:29	07:59	08:30	09:00	09:30	10:00	11:00	12:00	13:00	14:00	15:00	16:00	17:00	18:00	18:30	19:00	19:30	20:00	20:31	21:00	21:31	22:01	22:30	23:30	00:30		
Estrada Principal do Outeiro Lota 1	06:00	06:29	07:00	07:30	08:00	08:31	09:01	09:31	10:01	11:01	12:01	13:01	14:01	15:01	16:01	17:01	17:31	18:01	18:31	19:01	19:31	20:01	20:32	21:00	21:32	22:03	23:30	00:30		
Estrada Principal do Outeiro N.A-515	06:01	06:30	07:01	07:31	08:01	08:32	09:02	09:31	10:01	11:01	12:01	13:01	14:01	15:01	16:01	17:01	17:31	18:01	18:31	19:01	19:31	20:01	20:32	21:01	21:32	22:03	23:31	00:31		
Estrada Principal do Outeiro N.259 B - Saint Dominic's	06:02	06:31	07:02	07:32	08:02	08:33	09:03	09:32	10:02	11:02	12:02	13:02	14:02	15:02	16:02	17:02	17:32	18:02	18:32	19:02	19:32	20:02	20:33	21:02	21:33	22:04	22:32	23:32	00:32	
Estrada Principal do Outeiro N.81	06:03	06:31	07:02	07:32	08:02	08:33	09:03	09:33	10:03	11:03	12:03	13:03	14:03	15:03	16:03	17:03	17:33	18:03	18:33	19:03	19:33	20:03	20:34	21:02	21:34	22:05	22:32	23:32	00:32	
Estrada Principal do Arneiro - E.Leclerc	06:04	06:32	07:03	07:33	08:03	08:34	09:04	09:34	10:04	11:04	12:04	13:04	14:04	15:04	16:04	17:04	17:34	18:04	18:34	19:04	19:34	20:04	20:35	21:03	21:35	22:06	22:33	23:33	00:33	
Estrada do Arneiro X Bairro do Pinhal	06:04	06:32	07:04	07:34	08:04	08:35	09:05	09:35	10:05	11:04	12:04	13:04	14:04	15:05	16:05	17:05	17:35	18:05	18:34	19:04	19:34	20:04	20:36	21:04	21:36	22:07	22:34	23:34	00:34	
Estrada Principal do Arneiro frente Sociedade	06:05	06:33	07:05	07:35	08:05	08:36	09:06	09:36	10:06	11:05	12:05	13:05	14:05	15:06	16:06	17:06	17:36	18:06	18:35	19:05	19:35	20:05	20:37	21:05	21:37	22:08	22:35	23:35	00:35	
Estrada Principal do Arneiro N.63 frente Pingo Doce	06:06	06:34	07:06	07:36	08:06	08:37	09:07	09:37	10:07	11:06	12:06	13:06	14:06	15:07	16:07	17:07	17:37	18:07	18:36	19:06	19:36	20:06	20:38	21:06	21:38	22:09	22:36	23:36	00:36	
Av. Gonçalves Zarco N.812 - Mosteiro	06:07	06:35	07:07	07:37	08:07	08:38	09:08	09:38	10:08	11:07	12:07	13:07	14:07	15:08	16:08	17:08	17:38	18:08	18:37	19:07	19:37	20:07	20:39	21:07	21:39	22:10	22:37	23:37	00:37	
Av. Gonçalves Zarco N.472 A	06:08	06:36	07:08	07:38	08:08	08:39	09:09	09:39	10:09	11:08	12:08	13:08	14:08	15:09	16:09	17:09	17:39	18:09	18:38	19:08	19:38	20:08	20:40	21:08	21:40	22:11	22:38	23:38	00:38	
Av. Gonçalves Zarco frente N.245	06:09	06:37	07:09	07:39	08:09	08:40	09:10	09:40	10:10	11:09	12:09	13:09	14:09	15:10	16:10	17:10	17:40	18:10	18:39	19:09	19:39	20:09	20:41	21:09	21:41	22:12	22:39	23:39	00:39	
Av. Gonçalves Zarco - Café Beivista	06:10	06:38	07:10	07:40	08:10	08:41	09:11	09:41	10:11	11:10	12:10	13:10	14:10	15:11	16:11	17:11	17:41	18:11	18:40	19:10	19:40	20:10	20:42	21:10	21:42	22:13	22:40	23:40	00:40	
Rua Dr. Baltazar Cabral Lote 3	06:12	06:40	07:12	07:42	08:12	08:43	09:13	09:43	10:13	11:13	12:13	13:13	14:13	15:14	16:14	17:14	17:44	18:14	18:43	19:13	19:43	20:13	20:45	21:12	21:44	22:15	22:42	23:42	00:43	
Av. Nossa Senhora dos Remédios N.53	06:12	06:40	07:12	07:43	08:13	08:44	09:14	09:44	10:14	11:13	12:13	13:13	14:13	15:14	16:14	17:14	17:44	18:14	18:43	19:13	19:43	20:13	20:45	21:13	21:45	22:16	22:42	23:43	00:43	
Rua Dr. José Joaquim de Almeida X Rua 5 de Outubro	06:13	06:41	07:13	07:44	08:14	08:45	09:15	09:45	10:15	11:14	12:14	13:14	14:14	15:15	16:15	17:15	17:45	18:15	18:44	19:14	19:44	20:14	20:46	21:14	21:46	22:17	22:43	23:44	00:44	
Rua Dr. José Joaquim de Almeida N.23	06:14	06:42	07:14	07:45	08:15	08:46	09:16	09:46	10:16	11:15	12:15	13:15	14:15	15:16	16:16	17:16	17:46	18:16	18:45	19:15	19:45	20:15	20:47	21:15	21:47	22:18	22:45	23:45	00:45	
Estação de Carcavelos	06:15	06:43	07:15	07:46	08:16	08:47	09:17	09:47	10:17	11:16	12:16	13:16	14:16	15:17	16:17	17:17	17:47	18:17	18:46	19:16	19:46	20:16	20:48	21:16	21:48	22:19	22:45	23:46	00:46	



Volta

Estação de Carcavelos	05:50	06:20	06:50	07:20	07:50	08:20	08:50	09:20	09:50	10:20	11:20	12:20	13:20	14:20	15:20	16:20	16:50	17:20	17:50	18:20	18:50	19:20	19:50	20:20	20:50	21:20	21:50	22:20	22:50	23:20	23:50	00:00	00:50
Rua Dr. José Joaquim de Almeida N.23	05:53	06:23	06:53	07:23	07:53	08:23	08:53	09:23	09:53	10:23	11:23	12:23	13:23	14:23	15:23	16:23	16:53	17:23	17:53	18:23	18:53	19:23	19:53	20:23	20:53	21:23	21:53	22:23	22:53	23:23	23:53	00:03	00:53
Rua Dr. José Joaquim de Almeida N.4	05:54	06:24	06:54	07:24	07:54	08:24	08:54	09:24	09:54	10:24	11:24	12:24	13:24	14:24	15:24	16:24	16:54	17:24	17:54	18:24	18:54	19:24	19:54	20:24	20:54	21:24	21:54	22:24	22:54	23:24	23:54	00:04	00:54
Av. Nossa Senhora dos Remédios N.56	05:55	06:25	06:55	07:25	07:55	08:25	08:55	09:25	09:55	10:25	11:25	12:25	13:25	14:25	15:25	16:25	16:55	17:25	17:55	18:25	18:55	19:25	19:55	20:25	20:55	21:25	21:55	22:25	22:55	23:25	23:55	00:05	00:55
Rua Dr. Baltasar Cabral frente Lote 4	05:56	06:27	06:57	07:27	07:57	08:27	08:57	09:27	09:57	10:27	11:27	12:27	13:27	14:27	15:27	16:27	16:57	17:27	17:57	18:27	18:57	19:27	19:57	20:27	20:57	21:27	21:57	22:27	22:57	23:27	23:57	00:07	00:57
Av. Gonçalves Zarco frente Café Belavista	05:58	06:29	06:59	07:29	07:59	08:29	08:59	09:29	09:59	10:29	11:29	12:29	13:29	14:29	15:29	16:29	16:59	17:29	17:59	18:29	18:59	19:29	19:59	20:29	20:59	21:29	21:59	22:29	22:59	23:29	23:59	00:09	00:59
Av. Gonçalves Zarco frente N.245	05:58	06:29	06:59	07:29	07:59	08:29	08:59	09:29	09:59	10:29	11:29	12:29	13:29	14:29	15:29	16:29	16:59	17:29	17:59	18:29	18:59	19:29	19:59	20:29	20:59	21:29	21:59	22:29	22:59	23:29	23:59	00:09	00:59
Av. Gonçalves Zarco N.472 A	05:59	06:30	07:01	07:31	08:01	08:31	09:01	09:31	10:01	10:31	11:31	12:31	13:31	14:31	15:31	16:31	17:01	17:31	18:01	18:31	19:01	19:31	20:01	20:31	21:01	21:31	22:01	22:31	23:01	23:31	23:59	00:01	01:01
Av. Gonçalves Zarco N.812 - Mosteiro	06:00	06:31	07:02	07:32	08:02	08:32	09:02	09:32	10:02	10:32	11:32	12:32	13:32	14:32	15:32	16:32	17:02	17:32	18:02	18:32	19:02	19:32	20:02	20:32	21:02	21:32	22:02	22:32	23:02	23:32	23:59	00:02	01:02
Rua da Mina X Arneiro - Quinta Agronómica	06:00	06:31	07:02	07:32	08:02	08:32	09:02	09:32	10:02	10:32	11:32	12:32	13:32	14:32	15:32	16:32	17:02	17:32	18:02	18:32	19:02	19:32	20:02	20:32	21:02	21:32	22:02	22:32	23:02	23:32	23:59	00:03	01:03
Estrada Principal do Ameiro - Pingo Doce	06:02	06:33	07:04	07:34	08:04	08:34	09:04	09:34	10:04	10:34	11:34	12:34	13:34	14:34	15:34	16:34	17:04	17:34	18:04	18:34	19:04	19:34	20:04	20:34	21:04	21:34	22:04	22:34	23:04	23:34	23:59	00:04	01:04
Estrada Principal do Ameiro X Bairro do Pinhal	06:02	06:33	07:04	07:34	08:04	08:34	09:04	09:34	10:04	10:34	11:34	12:34	13:34	14:34	15:34	16:34	17:04	17:34	18:04	18:34	19:04	19:34	20:04	20:34	21:04	21:34	22:04	22:34	23:04	23:34	23:59	00:04	01:04
Estrada Principal do Ameiro frente E.Leclerc	06:03	06:34	07:05	07:35	08:05	08:35	09:05	09:35	10:05	10:35	11:35	12:35	13:35	14:35	15:35	16:35	17:05	17:35	18:05	18:35	19:05	19:35	20:05	20:35	21:05	21:35	22:05	22:35	23:05	23:35	23:59	00:05	01:05
Estrada Principal do Outeiro - Cabine EDP	06:04	06:35	07:06	07:36	08:06	08:36	09:06	09:36	10:06	10:36	11:36	12:36	13:36	14:36	15:36	16:36	17:06	17:36	18:06	18:36	19:06	19:36	20:06	20:36	21:06	21:36	22:06	22:36	23:06	23:36	23:59	00:06	01:06
Estrada Principal do Outeiro frente N.259 - Saint Domir	06:04	06:35	07:06	07:37	08:07	08:37	09:07	09:37	10:07	10:37	11:37	12:37	13:37	14:37	15:37	16:37	17:07	17:37	18:07	18:37	19:07	19:37	20:07	20:37	21:07	21:37	22:07	22:37	23:07	23:37	23:59	00:07	01:07
Estrada Principal do Outeiro frente N.515	06:05	06:36	07:07	07:38	08:08	08:38	09:08	09:38	10:08	10:38	11:38	12:38	13:38	14:38	15:38	16:38	17:08	17:38	18:08	18:38	19:08	19:38	20:08	20:38	21:08	21:38	22:08	22:38	23:08	23:38	23:59	00:08	01:08
Estrada Principal do Outeiro frente Lote 1	06:06	06:37	07:08	07:39	08:09	08:39	09:09	09:39	10:09	10:39	11:39	12:39	13:39	14:39	15:39	16:39	17:09	17:39	18:09	18:39	19:09	19:39	20:09	20:39	21:09	21:39	22:09	22:39	23:09	23:39	23:59	00:09	01:09
Estrada Principal do Outeiro Lote 14 - Largo	06:07	06:38	07:09	07:40	08:10	08:40	09:10	09:40	10:10	10:40	11:40	12:40	13:40	14:40	15:40	16:40	17:10	17:40	18:10	18:40	19:10	19:40	20:10	20:40	21:10	21:40	22:10	22:39	23:09	23:39	23:59	00:09	01:09
Estrada Principal do Outeiro frente Lote A-Spille	06:08	06:39	07:10	07:41	08:11	08:41	09:11	09:41	10:10	10:40	11:40	12:40	13:40	14:40	15:40	16:40	17:10	17:40	18:10	18:40	19:10	19:40	20:10	20:40	21:10	21:40	22:10	22:39	23:09	23:39	23:59	00:09	01:09
Estrada Principal do Outeiro X Soplaças	06:08	06:39	07:10	07:41	08:11	08:41	09:11	09:41	10:11	10:41	11:41	12:41	13:41	14:41	15:41	16:41	17:11	17:41	18:11	18:41	19:11	19:41	20:11	20:41	21:11	21:41	22:11	22:40	23:10	23:40	23:59	00:10	01:10
Estrada de Polima N.1007 D frente Controlauto	06:09	06:40	07:11	07:42	08:12	08:42	09:12	09:42	10:12	10:42	11:42	12:42	13:42	14:42	15:42	16:42	17:12	17:42	18:12	18:42	19:12	19:42	20:12	20:42	21:12	21:42	22:12	22:41	23:11	23:41	23:59	00:11	01:11
EN 249 - Farmácia	06:10	06:41	07:12	07:43	08:13	08:43	09:13	09:43	10:13	10:43	11:43	12:43	13:43	14:43	15:43	16:43	17:13	17:43	18:13	18:43	19:13	19:43	20:13	20:43	21:13	21:43	22:13	22:42	23:12	23:42	23:59	00:12	01:12
EN 249 frente Lote 1	06:11	06:42	07:13	07:44	08:14	08:44	09:14	09:44	10:14	10:44	11:44	12:44	13:44	14:44	15:44	16:44	17:14	17:44	18:14	18:44	19:14	19:44	20:14	20:44	21:14	21:44	22:14	22:43	23:13	23:43	23:59	00:13	01:13
EN 249 frente MOTIVO	06:12	06:43	07:14	07:45	08:15	08:45	09:15	09:45	10:15	10:45	11:45	12:45	13:45	14:45	15:45	16:45	17:15	17:45	18:15	18:45	19:15	19:45	20:15	20:45	21:15	21:45	22:15	22:44	23:14	23:44	23:59	00:14	01:14
EB 249 - Hipogest	06:13	06:44	07:15	07:46	08:16	08:46	09:16	09:46	10:16	10:46	11:46	12:46	13:46	14:46	15:46	16:46	17:16	17:46	18:16	18:46	19:16	19:46	20:16	20:46	21:16	21:46	22:16	22:45	23:15	23:45	23:59	00:15	01:15
EN 249 - Chafariz	06:14	06:45	07:16	07:47	08:17	08:47	09:17	09:47	10:17	10:47	11:47	12:47	13:47	14:47	15:47	16:47	17:17	17:47	18:17	18:47	19:17	19:47	20:17	20:47	21:17	21:47	22:17	22:46	23:16	23:46	23:59	00:16	01:16
EN 249 frente Sociedade	06:14	06:45	07:17	07:48	08:18	08:48	09:18	09:48	10:18	10:48	11:48	12:48	13:48	14:48	15:48	16:48	17:18	17:48	18:18	18:48	19:18	19:48	20:18	20:48	21:18	21:48	22:18	22:47	23:17	23:47	23:59	00:17	01:17
EN 249 frente Vitrohm	06:15	06:46	07:18	07:49	08:19	08:49	09:19	09:49	10:19	10:49	11:49	12:49	13:49	14:49	15:49	16:49	17:19	17:49	18:19	18:49	19:19	19:49	20:19	20:49	21:19	21:49	22:19	22:48	23:18	23:48	23:59	00:18	01:18
EN 249 - Apadil	06:15	06:46	07:18	07:49	08:19	08:49	09:19	09:49	10:19	10:49	11:49	12:49	13:49	14:49	15:49	16:49	17:19	17:49	18:19	18:49	19:19	19:49	20:19	20:49	21:19	21:49	22:19	22:48	23:18	23:48	23:59	00:19	01:19

Dias úteis

CASCAIS

CÂMARA MUNICIPAL



CADERNO DE ENCARGOS

Anexo C – Paragens

O nome das paragens aqui descritas são apresentadas a título indicativo e provisório. Os nomes definitivos serão indicados pelo MUNICÍPIO DE CASCAIS em sede da minuta do contrato.

ID	Nome	Linha	Sentido	Latitude	Longitude
155664	Praça Mário Azevedo Gomes - Terminal	M01	Ida	38,692237	-9,3593
155665	Av. Jardim X Rua das Palmeiras	M01	Ida	38,695154	-9,363818
155666	Av. Jardim - Jardim	M01	Ida	38,695994	-9,36751
155667	Rua do Murtal N.36	M01	Ida	38,697274	-9,372574
155668	Rua Adelino Mendes N.124 - Patuscos	M01	Ida	38,699425	-9,376289
155669	Rua Alexandre Herculano N.86	M01	Ida	38,7023	-9,379458
155670	Av. Lidador frente N.49	M01	Ida	38,704599	-9,386035
155671	Rua de Santa Rita N.45 - Junta de Freguesia	M01	Ida	38,703471	-9,391461
155672	Av. D. Nuno Álvares Pereira - Cruzeiro	M01	Ida	38,707534	-9,403835
155673	Rua do Viveiro Lt. 1 A	M01	Ida	38,710907	-9,404761
155674	Rua D. Bosco N.492	M01	Ida	38,716855	-9,405889
155675	Rua D. Bosco N.1080	M01	Ida	38,722223	-9,407352
155676	Rua da Alegria N.472 A - Auto Canadiano	M01	Ida	38,72344	-9,410755
155629	Cascaishopping - Porta A	M01	Ida	38,738776	-9,399717
155652	Rua da Alegria frente Auto Canadiano	M01	Ida	38,723392	-9,410756
155653	Rua D. Bosco frente N.1080	M01	Ida	38,722236	-9,407397
155654	Rua D. Bosco - Estoril Praia	M01	Ida	38,716154	-9,405649
155655	Rua do Viveiro frente Lt. 1 A	M01	Ida	38,710934	-9,404816
155656	Av. Acácias N.55	M01	Ida	38,707111	-9,404142
155657	Rua de Santa Rita frente N.45 - Junta de Freguesia	M01	Ida	38,703422	-9,391455
155658	Av. Lidador N.49	M01	Ida	38,704543	-9,386014
155659	Rua Alexandre Herculano N.69	M01	Ida	38,702331	-9,379417
155660	Rua Adelino Mendes N.121 frente Patuscos	M01	Ida	38,699454	-9,376353
155661	Rua do Murtal N.35 A	M01	Ida	38,697238	-9,37264
155662	Av. Jardim frente Jardim	M01	Ida	38,695822	-9,36751
155663	Av. Jardim X Rua das Palmeiras	M01	Ida	38,695144	-9,363886
155710	Rua de Cascais - Pizzeria	M02	Ida	38,751708	-9,448775
155711	Av. Nossa Senhora da Assunção N.869	M02	Ida	38,751821	-9,447222
155712	Av. Nossa Senhora da Assunção N.552	M02	Ida	38,751266	-9,443537
155713	Av. Nossa Senhora da Assunção X Rua do Cabeço	M02	Ida	38,751275	-9,441415
155714	Av. Nossa Senhora da Assunção X Rua da Vinha	M02	Ida	38,751251	-9,439957
155715	Av. Nossa Senhora da Assunção frente Igreja	M02	Ida	38,750238	-9,437072
155716	EN 247/5 frente Quinta Vale dos Cavalos	M02	Ida	38,748763	-9,432039
155717	EN 247/5 - Quinta da Ramalheira	M02	Ida	38,747984	-9,430228
155718	Rua Principal X EN 247/5	M02	Ida	38,746046	-9,430439
155719	Rua Principal N.1041 A	M02	Ida	38,744707	-9,433047
155720	Rua Principal - Largo do Zambujeiro - Sociedade	M02	Ida	38,743749	-9,435477
155721	Rua Principal N.640	M02	Ida	38,742575	-9,43584
155722	Rua Principal	M02	Ida	38,739251	-9,437634
155723	Rua Júlio Dinis N.550 - Escola	M02	Ida	38,735954	-9,439379
155724	Rua Júlio Dinis N.390	M02	Ida	38,734401	-9,439565
155725	Rua Júlio Dinis N.135 - Tanques	M02	Ida	38,732727	-9,439697
155726	Rua Luís de Camões - Largo de Murches	M02	Ida	38,731253	-9,440647
155727	Rua Luís de Camões N.176	M02	Ida	38,731388	-9,441998
155728	Rua Luís de Camões frente N.445	M02	Ida	38,730699	-9,444649
155729	Estrada da Malveira da Serra N.492	M02	Ida	38,729068	-9,444445
155730	Estrada da Malveira da Serra X Chesol	M02	Ida	38,72494	-9,443195
155731	Estrada da Malveira da Serra frente Auto Transcais	M02	Ida	38,723501	-9,442563
155732	Estrada da Malveira da Serra frente Minipreço	M02	Ida	38,719374	-9,441488
155630	Av. Eng. Adelino Amaro da Costa X Birre	M02	Ida	38,716524	-9,440056
155733	Av. Eng. Adelino Amaro da Costa - Jardim	M02	Ida	38,713497	-9,438318
155631	Av. Eng. Adelino Amaro da Costa X Cobre	M02	Ida	38,711802	-9,437394
155734	Av. Eng. Adelino Amaro da Costa N.39 - Barraca de Pau	M02	Ida	38,709702	-9,435619
155632	Av. Eng. Adelino Amaro da Costa N.1141	M02	Ida	38,708253	-9,434312
155633	Av. Eng. Adelino Amaro da Costa - Bombeiros	M02	Ida	38,705585	-9,432079
155735	Rua Eng. António Castelo Branco	M02	Ida	38,704548	-9,431166
155636	Rua Eng. António Castelo Branco - Philips	M02	Ida	38,702721	-9,430863
155736	Rua Jayme Thompson N.309 frente Escola	M02	Ida	38,701404	-9,429755
155737	Av. 25 de Abril - Cidadela	M02	Ida	38,700342	-9,425713
155738	Av. Marginal - Chaves do Areeiro	M02	Ida	38,700703	-9,419941
155677	Av. Costa Pinto - Terminal de Cascais	M02	Ida	38,701514	-9,419992
155678	Av. D. Pedro I - Mercado	M02	Ida	38,701958	-9,421015
155679	Av. Eng. Adelino Amaro da Costa frente Cidadela	M02	Ida	38,700999	-9,425831
155680	Av. Eng. Adelino Amaro da Costa N.310	M02	Ida	38,70269	-9,427897
155681	Av. Eng. Adelino Amaro da Costa Lt. 1 A	M02	Ida	38,703857	-9,429325



ID	Nome	Linha	Sentido	Latitude	Longitude
155682	Av. Eng. Adelino Amaro da Costa frente Bombeiros	M02	Ida	38,705573	-9,432022
155683	Av. Eng. Adelino Amaro da Costa N.1156	M02	Ida	38,708284	-9,434308
155684	Av. Eng. Adelino Amaro da Costa frente Barraca de Pau	M02	Ida	38,709699	-9,435559
155685	Av. Eng. Adelino Amaro da Costa X Cobre	M02	Ida	38,710802	-9,436528
155686	Av. Eng. Adelino Amaro da Costa - Suave Milagre	M02	Ida	38,713473	-9,438272
155687	Av. Eng. Adelino Amaro da Costa N.2130 X Birre	M02	Ida	38,716638	-9,439968
155651	Estrada da Malveira da Serra - Minipreço	M02	Ida	38,718783	-9,441273
155688	Estrada da Malveira da Serra - Logoplaste	M02	Ida	38,723497	-9,442533
155689	Rua Chesol N.30 frente Bowling	M02	Ida	38,725437	-9,44414
155690	Rua Chesol N.408	M02	Ida	38,726994	-9,447168
155691	Rua Florbela Espanca N.18 - Talho	M02	Ida	38,728553	-9,449227
155692	Rua Luís de Camões - Bairro Chesol	M02	Ida	38,727964	-9,449661
155693	Rua Florbela Espanca N.19	M02	Ida	38,728524	-9,449215
155694	Rua Chesol N.405	M02	Ida	38,726994	-9,447202
155695	Rua Chesol N.30 - Bowling	M02	Ida	38,725406	-9,44416
155696	Estrada da Malveira da Serra - Rotunda	M02	Ida	38,726369	-9,443565
155697	Estrada da Malveira da Serra N.1492	M02	Ida	38,729053	-9,4444
155698	Estrada da Malveira da Serra X Aldeia do Juso	M02	Ida	38,730432	-9,444937
155699	Av. Charneca - Centro Hípico	M02	Ida	38,733895	-9,448215
155700	Av. Charneca - Sociedade	M02	Ida	38,734204	-9,450747
155701	Av. Charneca N.590 - Largo	M02	Ida	38,7346	-9,454149
155702	Rua da Palmeira - Largo do Chafariz	M02	Ida	38,73451	-9,45519
155703	Av. Charneca N.607 - Largo	M02	Ida	38,73455	-9,454185
155704	Av. Charneca frente Sociedade	M02	Ida	38,734162	-9,450731
155705	Av. Charneca frente Centro Hípico	M02	Ida	38,733865	-9,448236
155706	Estrada da Malveira da Serra X Quinta Caeira (Charneca)	M02	Ida	38,734447	-9,44761
155707	Estrada da Malveira X Estrada da Boavista	M02	Ida	38,737394	-9,448841
155708	Estrada da Malveira da Serra N.3026 - Pedra Azul	M02	Ida	38,741186	-9,451258
155709	Rua de Cascais N.452 - Entre Montes	M02	Ida	38,748028	-9,449476
155739	Av. Nossa Senhora da Assunção N.977	M02	Ida	38,752876	-9,448539
155638	Rua Joaquim Ereira frente N.751	M02	Ida	38,703785	-9,433498
155740	Rua Joaquim Ereira frente Bombas	M02	Ida	38,705106	-9,435427
155741	Rua Joaquim Ereira frente N.1267 - Casa de Repouso	M02	Ida	38,706708	-9,437454
155742	Rua Joaquim Ereira N.1498	M02	Ida	38,706344	-9,440207
155743	Rua Joaquim Ereira N.1642	M02	Ida	38,706081	-9,442226
155744	Rua Joaquim Ereira - Minimercado	M02	Ida	38,706059	-9,442107
155745	Rua Joaquim Ereira N.33	M02	Ida	38,7062	-9,440768
155746	Av. Nossa Senhora do Rosário N.1183	M02	Ida	38,704874	-9,439009
155640	Av. Nossa Senhora do Rosário - Freiras	M02	Ida	38,701333	-9,438328
155747	Av. Bartolomeu Dias - Blocos	M02	Ida	38,699985	-9,436585
155748	Av. Pedro Álvares Cabral - antiga Praça de Touros	M02	Ida	38,69729	-9,43388
155749	Av. Inf. D. Henrique N.109	M02	Ida	38,696222	-9,430524
155750	Av. 25 de Abril N.803	M02	Ida	38,698524	-9,428205
155744	Rua Joaquim Ereira - Minimercado	M03	Ida	38,706059	-9,442107
155745	Rua Joaquim Ereira N.33	M03	Ida	38,7062	-9,440768
155746	Av. Nossa Senhora do Rosário N.1183	M03	Ida	38,704874	-9,439009
155640	Av. Nossa Senhora do Rosário - Freiras	M03	Ida	38,701333	-9,438328
156215	Av. Dr. Manuel Ricardo Espírito Santo Silva N.20 A	M03	Ida	38,699966	-9,438282
156391	Av. Dr. Manuel Ricardo Espírito Santo e Silva N.60 - Dramático de Cascais	M03	Ida	38,699565	-9,441271
194531	Rua da Torre frente Cemitério	M03	Ida	38,700673	-9,442135
194532	Rua da Torre frente Lidl	M03	Ida	38,703596	-9,442645
155648	Rua das Codornizes frente N.467	M03	Ida	38,70929	-9,448171
156178	Rua do Flamingo N.115	M03	Ida	38,711324	-9,447954
155649	Rua da Torre frente N.2119 X Rua Pedro Franco	M03	Ida	38,714095	-9,445684
5028	Rua de Birre N.67	M03	Ida	38,716062	-9,440529
156257	Hospital de Cascais	M03	Ida	38,728931	-9,418361
156066	Rua Conde Barão frente N.518 - Escola	M03	Ida	38,731302	-9,403116
156067	Rua Conde Barão frente Hospital	M03	Ida	38,732091	-9,400295
156068	Rua Conde Barão N.55	M03	Ida	38,733159	-9,397548
156305	Av. República - Lidl	M03	Ida	38,734989	-9,396527
156306	Rotunda Fernanda Mouzinho de Albuquerque N.5	M03	Ida	38,737636	-9,395027
155942	CascaShopping (frente)	M03	Ida	38,741025	-9,398644
155629	CascaShopping - Porta A	M03	Ida	38,738776	-9,399717
156309	Rotunda Fernanda Mouzinho de Albuquerque	M03	Volta	38,737737	-9,395368
156310	Av. República - Lidl	M03	Volta	38,735077	-9,396526
156069	Rua Conde Barão N.24 A	M03	Volta	38,733189	-9,397529
156070	Rua Conde Barão - Hospital	M03	Volta	38,732029	-9,401038
156071	Rua Conde Barão - Escola	M03	Volta	38,731292	-9,403361
156257	Hospital de Cascais	M03	Volta	38,728931	-9,418361
5029	Rua de Birre frente N.67	M03	Volta	38,716149	-9,440531

ID	Nome	Linha	Sentido	Latitude	Longitude
156238	Rua da Torre N.2119 A	M03	Volta	38,714311	-9,445678
156239	Rua do Flamingo frente N.115 X Rua da Garça	M03	Volta	38,711543	-9,447841
156240	Rua das Codornizes N.467	M03	Volta	38,709344	-9,448533
155744	Rua Joaquim Ereira - Minimercado	M03	Volta	38,706059	-9,442107
155629	Cascaishopping - Porta A	M03	Volta	38,738776	-9,399717
155677	Av. Costa Pinto - Terminal de Cascais	M04	Ida	38,701514	-9,419992
155678	Av. D. Pedro I - Mercado	M04	Ida	38,701958	-9,421015
155865	Rua Dr. Fernando M. F. Baptista Viegas - Tribunal	M04	Ida	38,701203	-9,428548
155866	Rua Jayme Thompson N.1	M04	Ida	38,69988	-9,426751
155867	Av. 25 de Abril - Casa da Avó	M04	Ida	38,698563	-9,428208
155868	Av. Inf. D. Henrique N.606 - Torre Infante	M04	Ida	38,696445	-9,43053
155869	Av. Pedro Álvares Cabral N.258 - IMC	M04	Ida	38,697236	-9,433528
155870	Av. Bartolomeu Dias	M04	Ida	38,699939	-9,436163
155871	Av. Nossa Senhora do Rosário frente Freiras	M04	Ida	38,701904	-9,438205
155872	Av. Nossa Senhora do Rosário N.1184 - Bairro do Rosário	M04	Ida	38,704606	-9,438848
155742	Rua Joaquim Ereira N.1498	M04	Ida	38,706344	-9,440207
155743	Rua Joaquim Ereira N.1642	M04	Ida	38,706081	-9,442226
194530	Rua da Torre - Lidl	M04	Ida	38,703446	-9,442644
5040	Rua da Torre - Cemitério	M04	Ida	38,7007	-9,442131
5039	Av. Dr. Manuel Ricardo Espírito Santo e Silva frente N.60 - Dramático de Cascais	M04	Ida	38,699436	-9,441308
155747	Av. Bartolomeu Dias - Blocos	M04	Ida	38,699985	-9,436585
155748	Av. Pedro Álvares Cabral - antiga Praça de Touros	M04	Ida	38,69729	-9,43388
155749	Av. Inf. D. Henrique N.109	M04	Ida	38,696222	-9,430524
155750	Av. 25 de Abril N.803	M04	Ida	38,698524	-9,428205
155737	Av. 25 de Abril - Cidadela	M04	Ida	38,700342	-9,425713
155738	Av. Marginal - Chaves do Areeiro	M04	Ida	38,700703	-9,419941
156232	Largo de São Brás - Areia	M05	Ida	38,72022	-9,463213
156233	Rua da Areia frente Lt. 4 A	M05	Ida	38,717933	-9,461981
156234	Rua da Areia N.623	M05	Ida	38,717298	-9,458155
156235	Rua da Areia X Travessa Santa Cruz	M05	Ida	38,716579	-9,454282
156236	Rua de Birre N.5	M05	Ida	38,715336	-9,451599
156237	Rua de Birre N.596 - Chafariz	M05	Ida	38,714868	-9,446648
156238	Rua da Torre N.2119 A	M05	Ida	38,714311	-9,445678
156239	Rua do Flamingo frente N.115 X Rua da Garça	M05	Ida	38,711543	-9,447841
156240	Rua das Codornizes N.467	M05	Ida	38,709344	-9,448533
156241	Rua da Galinhola N.38	M05	Ida	38,707885	-9,447158
156242	Rua dos Tordos - Hipitécnica	M05	Ida	38,707736	-9,450872
156243	Rua dos Faisões N.383 A	M05	Ida	38,707855	-9,453998
156244	Rua dos Faisões N.131 A - Vila Bicuda	M05	Ida	38,705604	-9,453299
156245	Rua das Abetardas - Vila Bicuda	M05	Ida	38,703897	-9,451743
156246	Rua dos Eucaliptos N.1230	M05	Ida	38,704679	-9,446547
156247	Rua dos Eucaliptos N.1476	M05	Ida	38,705357	-9,44362
155744	Rua Joaquim Ereira - Minimercado	M05	Ida	38,706059	-9,442107
155745	Rua Joaquim Ereira N.33	M05	Ida	38,7062	-9,440768
155746	Av. Nossa Senhora do Rosário N.1183	M05	Ida	38,704874	-9,439009
155640	Av. Nossa Senhora do Rosário - Freiras	M05	Ida	38,701333	-9,438328
155747	Av. Bartolomeu Dias - Blocos	M05	Ida	38,699985	-9,436585
155748	Av. Pedro Álvares Cabral - antiga Praça de Touros	M05	Ida	38,69729	-9,43388
155749	Av. Inf. D. Henrique N.109	M05	Ida	38,696222	-9,430524
155750	Av. 25 de Abril N.803	M05	Ida	38,698524	-9,428205
155737	Av. 25 de Abril - Cidadela	M05	Ida	38,700342	-9,425713
155738	Av. Marginal - Chaves do Areeiro	M05	Ida	38,700703	-9,419941
155677	Av. Costa Pinto - Terminal de Cascais	M05	Ida	38,701514	-9,419992
155678	Av. D. Pedro I - Mercado	M05	Ida	38,701958	-9,421015
155865	Rua Dr. Fernando M. F. Baptista Viegas - Tribunal	M05	Ida	38,701203	-9,428548
155866	Rua Jayme Thompson N.1	M05	Ida	38,69988	-9,426751
155867	Av. 25 de Abril - Casa da Avó	M05	Ida	38,698563	-9,428208
155868	Av. Inf. D. Henrique N.606 - Torre Infante	M05	Ida	38,696445	-9,43053
155869	Av. Pedro Álvares Cabral N.258 - IMC	M05	Ida	38,697236	-9,433528
155870	Av. Bartolomeu Dias	M05	Ida	38,699939	-9,436163
156215	Av. Dr. Manuel Ricardo Espírito Santo Silva N.20 A	M05	Ida	38,699966	-9,438282
156216	Rua do Astrolábio N.207	M05	Ida	38,69842	-9,438119
155642	Av. Manuel Júlio Carvalho Costa - Pestana Hotel	M05	Ida	38,697314	-9,438579
156217	Bairro da Guia L 96 - Atrium	M05	Ida	38,697282	-9,440416
156218	Estrada do Guincho X Torre	M05	Ida	38,695895	-9,441778
156219	Av. Nossa Senhora do Cabo - Farol da Guia	M05	Ida	38,695985	-9,446562
156220	Av. Nossa Senhora do Cabo - Furnas das Lagosteiras	M05	Ida	38,695556	-9,4565
156221	Av. Nossa Senhora do Cabo X Quinta da Marinha	M05	Ida	38,696115	-9,460411
156195	Rua do Mar frente N.155	M05	Ida	38,697865	-9,46061
156196	Rua do Mar frente N.381	M05	Ida	38,699447	-9,46056

ID	Nome	Linha	Sentido	Latitude	Longitude
156197	Rua dos Sobreiros da Marinha frente N.33	M05	Ida	38,701648	-9,460805
156198	Rua das Laranjeiras	M05	Ida	38,703422	-9,459667
156199	Rua do Clube N.56	M05	Ida	38,704231	-9,459185
156200	Rua do Clube N.446	M05	Ida	38,705644	-9,460624
156201	Rua do Clube N.95	M05	Ida	38,707386	-9,460496
156202	Rua das Palmeiras frente N.815	M05	Ida	38,707006	-9,462815
156203	Rua dos Sobreiros da Marinha N.431 A	M05	Ida	38,704814	-9,463707
156204	Rua dos Sobreiros da Marinha N.43	M05	Ida	38,701922	-9,461226
156205	Rua do Mar N.381	M05	Ida	38,699531	-9,460712
156206	Rua do Mar N.155	M05	Ida	38,698076	-9,460712
156222	Av. Nossa Senhora do Cabo X Oitavos frente Forte	M05	Ida	38,699964	-9,468075
156223	Av. Nossa Senhora do Cabo frente Restaurante Monte Mar	M05	Ida	38,701301	-9,471538
156224	Av. Nossa Senhora do Cabo	M05	Ida	38,70294	-9,475749
156225	Av. Nossa Senhora do Cabo - Farol do Cabo Raso	M05	Ida	38,709259	-9,484639
156226	Estrada do Guincho - Restaurante O Faroleiro	M05	Ida	38,722085	-9,477854
156227	Estrada do Guincho - Restaurante Panorama	M05	Ida	38,724904	-9,474676
156228	Estrada do Guincho frente Hotel do Guincho	M05	Ida	38,727939	-9,474677
156229	Estrada do Guincho X Rua da Areia	M05	Ida	38,730004	-9,470134
156230	Rua da Areia X Estrada Fonte da Velha	M05	Ida	38,726788	-9,468297
156231	Rua da Areia - Parque do Campismo	M05	Ida	38,7217	-9,466029
155677	Av. Costa Pinto - Terminal de Cascais	M06	Ida	38,701514	-9,419992
155877	Rua Henrique Seixas N.203	M06	Ida	38,703444	-9,418274
155878	Av. Sintra N.546	M06	Ida	38,70594	-9,417925
155996	Rua do Alcaide N.9	M06	Ida	38,70813	-9,417376
155997	Rua Costa Pinto Lt. 28	M06	Ida	38,711749	-9,414648
156073	Rua Costa Pinto frente N.323	M06	Ida	38,713566	-9,413933
156074	Rua Costa Pinto N.466	M06	Ida	38,715006	-9,413413
194533	Rua das Calçadas X Estrada da Ribeira	M06	Ida	38,715571	-9,414599
194534	Rua das Calçadas N.2 A	M06	Ida	38,715119	-9,416811
155882	Av. Sintra N.1658	M06	Ida	38,716283	-9,418091
155883	Av. Sintra - Fonte Velha	M06	Ida	38,722953	-9,417081
155884	Estrada da Ribeira N.1259 - Mercedes	M06	Ida	38,724758	-9,415127
155885	Estrada da Ribeira frente N.854	M06	Ida	38,72272	-9,413166
155886	Rua Carlos Anjos N.1378	M06	Ida	38,722984	-9,411137
155887	Rua Carlos Anjos N.1770 frente Cruz de Popa	M06	Ida	38,726531	-9,411982
155888	Rua de Cascais N.392 frente GNR	M06	Ida	38,729896	-9,411063
155889	Rua João Pires Correia N.153	M06	Ida	38,731582	-9,408543
155890	Rua Cesalino Roquete N.4	M06	Ida	38,733034	-9,409435
155891	Rua Cesaltina Fialho Gouveia N.304	M06	Ida	38,735386	-9,40749
155892	Rua Cesaltina Fialho Gouveia - Praceta Salgadas	M06	Ida	38,737746	-9,404274
155893	CascaisShopping	M06	Ida	38,739466	-9,400024
155894	Rua das Fisgas - Hiper Cascais	M06	Ida	38,741746	-9,393464
155895	Rua das Fisgas - Bairro da Cruz Vermelha	M06	Ida	38,745269	-9,391705
155896	Rua Calouste Gulbenkian N.125	M06	Ida	38,745605	-9,389561
155897	Rua Pedro Nunes - Recinto de Feiras, Portão Norte	M06	Ida	38,74626	-9,386627
155898	Rua Pedro Nunes - Recinto de Feiras, Portão Sul	M06	Ida	38,746886	-9,384389
155899	Rua Luís de Camões frente N.144	M06	Ida	38,745726	-9,380627
155900	Rua de São Francisco frente N.9 B - Largo da Adroana	M06	Ida	38,742579	-9,381755
155901	Rua de São Francisco N346	M06	Ida	38,741752	-9,384654
155902	Rua de São Francisco N.660 - Scotturb	M06	Ida	38,740788	-9,388091
155903	Rua de São Francisco - Netjets	M06	Ida	38,7404	-9,389751
155904	Rua de São Francisco X	M06	Ida	38,73968	-9,392088
155905	Rua das Fisgas - Baviera	M06	Ida	38,737322	-9,389744
155906	Estrada de Manique - Bairro Novo de Alcoitão	M06	Ida	38,734863	-9,389811
155907	Estrada de Manique N.2448	M06	Ida	38,734136	-9,392681
155908	Estrada de Manique - Vivenda Quatro Irmãos	M06	Ida	38,733222	-9,395431
155909	Av. República - Casal das Rosas	M06	Ida	38,732433	-9,397268
155910	Av. República frente Quinta do Patino	M06	Ida	38,729506	-9,397825
155911	Av. República - Ponte	M06	Ida	38,722765	-9,398086
155912	Av. República - Golf	M06	Ida	38,717111	-9,394312
155913	Av. D. Nuno Álvares Pereira frente N.3	M06	Ida	38,713234	-9,394753
155914	Av. Portugal N.5	M06	Ida	38,710345	-9,39585
155915	Av. Portugal - PSP	M06	Ida	38,708902	-9,395773
155916	Av. Portugal - Feira do Artesanato	M06	Ida	38,707572	-9,395622
155917	Praça Almeida Garrett - Casino do Estoril	M06	Ida	38,70805	-9,397035
155918	Av. Aida - Arcadas	M06	Ida	38,704371	-9,399077
155919	Av. Marginal - Estoril Estação	M06	Ida	38,703583	-9,398702
155919	Av. Marginal - Estoril Estação	M06	Volta	38,703583	-9,398702
155920	Av. Bombeiros Voluntários frente N.195	M06	Volta	38,705059	-9,394183
155921	Av. Bombeiros Voluntários N.458 A	M06	Volta	38,707691	-9,393942
155922	Av. Bombeiros Voluntários N.1026	M06	Volta	38,712687	-9,393434



ID	Nome	Linha	Sentido	Latitude	Longitude
155923	Av. República - Golf	M06	Volta	38,718393	-9,394128
155924	Av. República - Ponte	M06	Volta	38,722846	-9,398049
155925	Av. República - Quinta do Patino	M06	Volta	38,729485	-9,397772
155926	Av. República N.2252 X	M06	Volta	38,732418	-9,397251
155927	Estrada de Manique N.2727	M06	Volta	38,733032	-9,395936
155928	Estrada de Manique N.2425	M06	Volta	38,734078	-9,392708
155929	Estrada de Manique - Bairro Novo de Alcoitão	M06	Volta	38,734967	-9,390045
155930	Rua das Fisgas frente Baviera	M06	Volta	38,737232	-9,389613
155931	Rua de São Francisco X	M06	Volta	38,739557	-9,392159
155932	Rua de São Francisco frente Netjets	M06	Volta	38,740334	-9,390142
155933	Rua de São Francisco frente N.660	M06	Volta	38,740761	-9,388056
155934	Rua de São Francisco frente N.346 A	M06	Volta	38,741572	-9,38477
155935	Rua de São Francisco N.9 - Largo da Adroana	M06	Volta	38,742486	-9,38175
155936	Rua Luís de Camões N.102 - Urbanização da Adroana	M06	Volta	38,745381	-9,380513
155937	Rua Pedro Nunes frente Recinto de Feiras, Portão Sul	M06	Volta	38,746928	-9,384401
155938	Rua Pedro Nunes frente Recinto de Feiras, Portão Norte	M06	Volta	38,746324	-9,386613
155939	Rua Calouste Gulbenkian N.125	M06	Volta	38,745647	-9,389578
155940	Rua das Fisgas - Bairro da Cruz Vermelha	M06	Volta	38,745303	-9,391748
155941	Rua das Fisgas frente Hiper Cascais	M06	Volta	38,741871	-9,393506
155942	CascaShopping (frente)	M06	Volta	38,741025	-9,398644
155943	Rua Cesaltina Fialho Gouveia N.713	M06	Volta	38,737814	-9,404254
155944	Rua Cesaltina Fialho Gouveia N.339 A	M06	Volta	38,735394	-9,407587
155945	Rua de Cascais - Largo	M06	Volta	38,732646	-9,410151
155946	Rua de Cascais - GNR	M06	Volta	38,729923	-9,411023
155947	Rua Carlos Anjos - Cruz de Popa	M06	Volta	38,726327	-9,411976
155948	Rua Carlos Anjos N.1313 A	M06	Volta	38,722547	-9,411243
155949	Estrada da Ribeira N.854	M06	Volta	38,722268	-9,413142
155950	Estrada da Ribeira frente N.1259 - Mercedes	M06	Volta	38,724779	-9,415164
155951	Av. Sintra - Fonte Velha	M06	Volta	38,7229	-9,417147
155952	Av. Sintra - Largo	M06	Volta	38,719444	-9,418133
155953	Av. Sintra frente N.1788	M06	Volta	38,717343	-9,418158
194535	Rua das Calçadas N.41	M06	Volta	38,715041	-9,416705
194536	Rua das Calçadas frente N.6	M06	Volta	38,715666	-9,414422
156084	Rua Costa Pinto N.471	M06	Volta	38,71501	-9,4135
156085	Rua Costa Pinto N.307	M06	Volta	38,713615	-9,414008
155994	Rua Costa Pinto frente N.46	M06	Volta	38,711656	-9,414822
155995	Rua Aniceto do Rosário N.2	M06	Volta	38,71046	-9,415707
155955	Av. Sintra X Bairro Marechal Carmona	M06	Volta	38,710416	-9,418029
155956	Av. Sintra frente N.722	M06	Volta	38,708233	-9,418156
155957	Av. Sintra N.421 - Casa de Repouso	M06	Volta	38,705164	-9,417854
155958	Av. Sintra frente Jumbo	M06	Volta	38,702218	-9,417799
155677	Av. Costa Pinto - Terminal de Cascais	M06	Volta	38,701514	-9,419992
156011	Rua D. Bosco frente N.824	M07	Ida	38,719832	-9,4069
155654	Rua D. Bosco - Estoril Praia	M07	Ida	38,716154	-9,405649
156012	Rua D. Bosco - Apartamentos Costa do Sol	M07	Ida	38,713356	-9,405158
155655	Rua do Viveiro frente Lt. 1 A	M07	Ida	38,710934	-9,404816
156013	Rua do Viveiro frente N.166	M07	Ida	38,708696	-9,404696
156014	Rua do Viveiro N.21 C - Cruzeiro	M07	Ida	38,707466	-9,404393
156015	Av. D. Nuno Álvares Pereira	M07	Ida	38,708187	-9,40078
156016	Av. D. Nuno Álvares Pereira N.23	M07	Ida	38,710999	-9,398685
156017	Av. D. Nuno Álvares Pereira N.10	M07	Ida	38,712888	-9,395999
155914	Av. Portugal N.5	M07	Ida	38,710345	-9,39585
155915	Av. Portugal - PSP	M07	Ida	38,708902	-9,395773
155916	Av. Portugal - Feira do Artesanato	M07	Ida	38,707572	-9,395622
155917	Praça Almeida Garrett - Casino do Estoril	M07	Ida	38,70805	-9,397035
155918	Av. Aida - Arcadas	M07	Ida	38,704371	-9,399077
155919	Av. Marginal - Estoril Estação	M07	Ida	38,703583	-9,398702
155677	Av. Costa Pinto - Terminal de Cascais	M07	Ida	38,701514	-9,419992
155877	Rua Henrique Seixas N.203	M07	Ida	38,703444	-9,418274
155878	Av. Sintra N.546	M07	Ida	38,70594	-9,417925
155996	Rua do Alcaide N.9	M07	Ida	38,70813	-9,417376
155997	Rua Costa Pinto Lt. 28	M07	Ida	38,711749	-9,414648
155998	Rua Dr. Morais Sarmento N.2280	M07	Ida	38,711691	-9,413508
155999	Rua Dr. Armando Bacelar N.27 A	M07	Ida	38,710197	-9,413005
156000	Av. Pádua frente N.3 CD	M07	Ida	38,708081	-9,413318
156001	Av. Itália Lt. 4 B	M07	Ida	38,707927	-9,410399
156002	Av. Itália N.276 A	M07	Ida	38,709846	-9,410043
156003	Rua Carlos Anjos N.119 frente Infantário	M07	Ida	38,712572	-9,408681
156004	Rua Carlos Anjos N.436	M07	Ida	38,715221	-9,408251
156005	Rua Carlos Anjos N.660	M07	Ida	38,717115	-9,408649
156006	Av. Ultramar N.329	M07	Ida	38,718357	-9,408972



ID	Nome	Linha	Sentido	Latitude	Longitude
156007	Av. Ultramar N.233	M07	Ida	38,719079	-9,408569
156008	Rua do Geraldo N.296	M07	Ida	38,721891	-9,408737
156009	Rua do Girassol frente Lt. 8	M07	Ida	38,72378	-9,408708
156010	Rua D. Bosco N.1299	M07	Ida	38,72435	-9,407711
155653	Rua D. Bosco frente N.1080	M07	Ida	38,722236	-9,407397
155980	Rua D. Bosco N.848	M07	Volta	38,719762	-9,406766
155675	Rua D. Bosco N.1080	M07	Volta	38,722223	-9,407352
155981	Rua D. Bosco frente N.1299	M07	Volta	38,724395	-9,407667
155982	Rua do Geraldo frente Centro D. Bosco	M07	Volta	38,724027	-9,408631
155983	Rua da Alegria frente N.368	M07	Volta	38,722412	-9,410114
155984	Rua da Alegria frente N.90 - Aldi	M07	Volta	38,719905	-9,409639
155985	Rua Carlos Anjos N.871	M07	Volta	38,719055	-9,40962
155986	Rua Dr. Pereira Coutinho N.465 A	M07	Volta	38,717029	-9,409302
155987	Rua Dr. Pereira Coutinho Lt. 1	M07	Volta	38,715284	-9,409301
155988	Rua Carlos Anjos N.119 A	M07	Volta	38,712669	-9,408676
155989	Av. Itália N.275	M07	Volta	38,709834	-9,410084
155990	Av. Itália N.67	M07	Volta	38,708012	-9,410432
155991	Av. Pádua N.3 CD	M07	Volta	38,708231	-9,413205
155992	Rua Dr. Armando Bacelar frente N.27 A	M07	Volta	38,709964	-9,413278
155993	Rua Dr. Armando Bacelar N.228 A	M07	Volta	38,711634	-9,413171
155994	Rua Costa Pinto frente N.46	M07	Volta	38,711656	-9,414822
155995	Rua Aniceto do Rosário N.2	M07	Volta	38,71046	-9,415707
155955	Av. Sintra X Bairro Marechal Carmona	M07	Volta	38,710416	-9,418029
155956	Av. Sintra frente N.722	M07	Volta	38,708233	-9,418156
155957	Av. Sintra N.421 - Casa de Repouso	M07	Volta	38,705164	-9,417854
155958	Av. Sintra frente Jumbo	M07	Volta	38,702218	-9,417799
155677	Av. Costa Pinto - Terminal de Cascais	M07	Volta	38,701514	-9,419992
155919	Av. Marginal - Estoril Estação	M07	Volta	38,703583	-9,398702
155971	Av. Portugal - Hotel Inglaterra	M07	Volta	38,705513	-9,395323
155972	Av. Portugal frente Feira do Artesanato	M07	Volta	38,707515	-9,395517
155973	Av. Portugal frente PSP	M07	Volta	38,708931	-9,395695
155974	Av. Portugal N.554	M07	Volta	38,71027	-9,395776
155975	Av. D. Nuno Álvares Pereira frente N.10	M07	Volta	38,712995	-9,395811
155976	Av. D. Nuno Álvares Pereira frente N.23	M07	Volta	38,711281	-9,398624
155977	Av. D. Nuno Álvares Pereira	M07	Volta	38,708355	-9,400725
155672	Av. D. Nuno Álvares Pereira - Cruzeiro	M07	Volta	38,707534	-9,403835
155978	Rua do Viveiro N.182	M07	Volta	38,708724	-9,404648
155673	Rua do Viveiro Lt. 1 A	M07	Volta	38,710907	-9,404761
155979	Rua D. Bosco - Apartamentos Costa do Sol	M07	Volta	38,713479	-9,405075
155674	Rua D. Bosco N.492	M07	Volta	38,716855	-9,405889
156026	Rua das Padarias N.83 - Panisól	M08	Ida	38,717227	-9,424094
156027	Estrada de Alvide - Largo	M08	Ida	38,715643	-9,424102
156028	Rua de São José Bloco 1 - Frente	M08	Ida	38,713338	-9,42625
156029	Rua de São José frente Café Lopes	M08	Ida	38,710615	-9,425533
156030	Rua de São José N.295 X Caixa Previdência	M08	Ida	38,708639	-9,423841
156031	Rua Manuel Correla frente Minimercado	M08	Ida	38,70832	-9,421916
156032	Rua de Alvide N.49	M08	Ida	38,707766	-9,419009
155957	Av. Sintra N.421 - Casa de Repouso	M08	Ida	38,705164	-9,417854
155958	Av. Sintra frente Jumbo	M08	Ida	38,702218	-9,417799
155677	Av. Costa Pinto - Terminal de Cascais	M08	Ida	38,701514	-9,419992
155877	Rua Henrique Seixas N.203	M08	Ida	38,703444	-9,418274
155878	Av. Sintra N.546	M08	Ida	38,70594	-9,417925
156018	Rua de Alvide N.224 - Farmácia	M08	Ida	38,709125	-9,420204
156019	Rua de São José - BES	M08	Ida	38,70863	-9,422733
156020	Rua de São José N.342 X Caixa de Previdência	M08	Ida	38,709051	-9,424234
156021	Rua de São José - Café Lopes	M08	Ida	38,710587	-9,425496
156022	Rua de São José N.7	M08	Ida	38,71313	-9,42603
156023	Estrada de Alvide - Largo	M08	Ida	38,715735	-9,424107
156024	Estrada de Alvide N.240	M08	Ida	38,7163	-9,421751
156025	Rua Francisco Cruz	M08	Ida	38,718052	-9,421662
155677	Av. Costa Pinto - Terminal de Cascais	M09	Ida	38,701514	-9,419992
155678	Av. D. Pedro I - Mercado	M09	Ida	38,701958	-9,421015
156033	Rua José Florindo N.44 A	M09	Ida	38,701571	-9,42418
156034	Rua José Florindo frente N.235 - Casal das Rosas	M09	Ida	38,703292	-9,425314
156035	Rua Conde Monte Real Lt. 8 A	M09	Ida	38,703233	-9,426654
156036	Rua Conde Castro Guimarães N.110	M09	Ida	38,704118	-9,427905
156037	Avenida das Comunidades Europeias, Lote 10	M09	Ida	38,706185	-9,428931
156038	Avenida das Comunidades Europeias - Cabine EDP	M09	Ida	38,70715	-9,430297
156039	Rua António Andrade Júnior N.227 B	M09	Ida	38,705448	-9,430744
156054	Rua António Andrade Júnior N.23	M09	Ida	38,705735	-9,429125
156055	Rua de Sant'Ana N.518	M09	Ida	38,709905	-9,43057



ID	Nome	Linha	Sentido	Latitude	Longitude
156056	Rua de Santa Margarida N.20 - Igreja - Bairro Sant'Ana	M09	Ida	38,711046	-9,429547
156057	Rua de Sant'Ana N.828 A	M09	Ida	38,712556	-9,431199
156058	Rua de Sant'Ana N.1254	M09	Ida	38,715715	-9,431911
156047	Rua de Angola Bloco 3	M09	Ida	38,717338	-9,432113
156048	Rua da Encosta frente N.401 - Encosta da Carreira	M09	Ida	38,716797	-9,431318
156049	Rua de Sant'Ana frente N.1254	M09	Ida	38,715656	-9,431952
156050	Rua de Sant'Ana N.813 - Bairro Sant'Ana	M09	Ida	38,712569	-9,431222
156051	Rua de Santa Margarida - Igreja - Bairro Sant'Ana	M09	Ida	38,711161	-9,429551
156052	Rua de Sant'Ana frente n.518 - Bairro Sant'Ana	M09	Ida	38,709917	-9,430619
155735	Rua Eng. António Castelo Branco	M09	Ida	38,704548	-9,431166
155636	Rua Eng. António Castelo Branco - Philips	M09	Ida	38,702721	-9,430863
155736	Rua Jayme Thompson N.309 frente Escola	M09	Ida	38,701404	-9,429755
155737	Av. 25 de Abril - Cidadela	M09	Ida	38,700342	-9,425713
155738	Av. Marginal - Chaves do Areeiro	M09	Ida	38,700703	-9,419941
7531	Malveira da Serra	M10	Ida	38,752995	-9,449947
155739	Av. Nossa Senhora da Assunção N.977	M10	Ida	38,752876	-9,448539
155711	Av. Nossa Senhora da Assunção N.869	M10	Ida	38,751821	-9,447222
155712	Av. Nossa Senhora da Assunção N.552	M10	Ida	38,751266	-9,443537
155713	Av. Nossa Senhora da Assunção X Rua do Cabeço	M10	Ida	38,751275	-9,441415
155714	Av. Nossa Senhora da Assunção X Rua da Vinha	M10	Ida	38,751251	-9,439957
155715	Av. Nossa Senhora da Assunção frente Igreja	M10	Ida	38,750238	-9,437072
155716	EN 247/5 frente Quinta Vale dos Cavalos	M10	Ida	38,748763	-9,432039
155717	EN 247/5 - Quinta da Ramalheira	M10	Ida	38,747984	-9,430228
155718	Rua Principal X EN 247/5	M10	Ida	38,746046	-9,430439
155719	Rua Principal N.1041 A	M10	Ida	38,744707	-9,433047
155720	Rua Principal - Largo do Zambujeiro - Sociedade	M10	Ida	38,743749	-9,435477
155721	Rua Principal N.640	M10	Ida	38,742575	-9,43584
155722	Rua Principal	M10	Ida	38,739251	-9,437634
155723	Rua Júlio Dinis N.550 - Escola	M10	Ida	38,735954	-9,439379
155724	Rua Júlio Dinis N.390	M10	Ida	38,734401	-9,439565
155725	Rua Júlio Dinis N.135 - Tanques	M10	Ida	38,732727	-9,439697
155726	Rua Luís de Camões - Largo de Murches	M10	Ida	38,731253	-9,440647
155727	Rua Luís de Camões N.176	M10	Ida	38,731388	-9,441998
155728	Rua Luís de Camões frente N.445	M10	Ida	38,730699	-9,444649
155729	Estrada da Malveira da Serra N.492	M10	Ida	38,729068	-9,444445
155730	Estrada da Malveira da Serra X Chesol	M10	Ida	38,72494	-9,443195
155731	Estrada da Malveira da Serra frente Auto Transcais	M10	Ida	38,723501	-9,442563
155732	Estrada da Malveira da Serra frente Minipreço	M10	Ida	38,719374	-9,441488
155630	Av. Eng. Adelino Amaro da Costa X Birre	M10	Ida	38,716524	-9,440056
156257	Hospital de Cascais	M10	Ida	38,728931	-9,418361
156066	Rua Conde Barão frente N.518 - Escola	M10	Ida	38,731302	-9,403116
156067	Rua Conde Barão frente Hospital	M10	Ida	38,732091	-9,400295
156068	Rua Conde Barão N.55	M10	Ida	38,733159	-9,397548
156305	Av. República - Lidl	M10	Ida	38,734989	-9,396527
156306	Rotunda Fernanda Mouzinho de Albuquerque N.5	M10	Ida	38,737636	-9,395027
156309	Rotunda Fernanda Mouzinho de Albuquerque	M10	Volta	38,737737	-9,395368
156310	Av. República - Lidl	M10	Volta	38,735077	-9,396526
156069	Rua Conde Barão N.24 A	M10	Volta	38,733189	-9,397529
156070	Rua Conde Barão - Hospital	M10	Volta	38,732029	-9,401038
156071	Rua Conde Barão - Escola	M10	Volta	38,731292	-9,403361
156257	Hospital de Cascais	M10	Volta	38,728931	-9,418361
155687	Av. Eng. Adelino Amaro da Costa N.2130 X Birre	M10	Volta	38,716638	-9,439968
155651	Estrada da Malveira da Serra - Minipreço	M10	Volta	38,718783	-9,441273
155688	Estrada da Malveira da Serra - Logoplaste	M10	Volta	38,723497	-9,442533
155696	Estrada da Malveira da Serra - Rotunda	M10	Volta	38,726369	-9,443565
155697	Estrada da Malveira da Serra N.1492	M10	Volta	38,729053	-9,4444
155698	Estrada da Malveira da Serra X Aldeia do Juso	M10	Volta	38,730432	-9,444937
156150	Rua Luís de Camões X Rua Martim Moniz	M10	Volta	38,731258	-9,441828
156151	Rua Luís de Camões N.47 A - Largo de Murches	M10	Volta	38,731252	-9,440646
156152	Rua Principal - Largo Vicente - Tanques	M10	Volta	38,732733	-9,439679
156153	Rua Júlio Dinis N.135	M10	Volta	38,734412	-9,439552
156154	Rua Júlio Dinis N.532 frente Escola	M10	Volta	38,735912	-9,439383
156155	Rua Principal	M10	Volta	38,739016	-9,437835
156156	Rua Principal N.618	M10	Volta	38,742328	-9,435689
156157	Rua Principal N.782 - Largo do Zambujeiro	M10	Volta	38,743735	-9,43544
156158	Rua Principal frente N.1027	M10	Volta	38,744651	-9,433024
156159	Rua Principal X EN 247/5	M10	Volta	38,746032	-9,430401
156160	EN 247/5 frente Quinta da Ramalheira	M10	Volta	38,748021	-9,430186
156161	EN 247/5 X Quinta Vale dos Cavalos	M10	Volta	38,748773	-9,432074
156162	Av. Nossa Senhora da Assunção - Igreja	M10	Volta	38,750343	-9,437091
156163	Av. Nossa Senhora da Assunção X Rua da Vinha	M10	Volta	38,751306	-9,439911



ID	Nome	Linha	Sentido	Latitude	Longitude
156164	Av. Nossa Senhora da Assunção	M10	Volta	38,751314	-9,441338
156165	Av. Nossa Senhora da Assunção N.584	M10	Volta	38,751353	-9,443619
156166	Av. Nossa Senhora da Assunção N.869	M10	Volta	38,751734	-9,446558
156170	Av. Nossa Senhora da Assunção frente N.977	M10	Volta	38,753046	-9,448349
7531	Malveira da Serra	M10	Volta	38,752995	-9,449947
155677	Av. Costa Pinto - Terminal de Cascais	M11	Ida	38,701514	-9,419992
155877	Rua Henrique Seixas N.203	M11	Ida	38,703444	-9,418274
155878	Av. Sintra N.546	M11	Ida	38,70594	-9,417925
155879	Av. Sintra N.826 A	M11	Ida	38,708851	-9,417914
155880	Av. Sintra X Bairro Marechal Carmona	M11	Ida	38,710436	-9,417972
155881	Av. Sintra - Freiras - Pai do Vento	M11	Ida	38,714029	-9,417608
155882	Av. Sintra N.1658	M11	Ida	38,716283	-9,418091
155883	Av. Sintra - Fonte Velha	M11	Ida	38,722953	-9,417081
155884	Estrada da Ribeira N.1259 - Mercedes	M11	Ida	38,724758	-9,415127
155885	Estrada da Ribeira frente N.854	M11	Ida	38,72272	-9,413166
155886	Rua Carlos Anjos N.1378	M11	Ida	38,722984	-9,411137
155887	Rua Carlos Anjos N.1770 frente Cruz de Popa	M11	Ida	38,726531	-9,411982
155888	Rua de Cascais N.392 frente GNR	M11	Ida	38,729896	-9,411063
155889	Rua João Pires Correia N.153	M11	Ida	38,731582	-9,408543
155890	Rua Francisco Roquete N.4	M11	Ida	38,733034	-9,409435
155962	Rua Marquês de Angeja N.6	M11	Ida	38,733163	-9,4103
155963	Rua do Lameiro frente N.200	M11	Ida	38,734256	-9,416984
155964	Rua Manuel Henriques frente Hospital	M11	Ida	38,732398	-9,41811
155965	Rua Manuel Henriques - Casa da Eira	M11	Ida	38,731825	-9,422504
155966	Rua Manuel Henriques - Largo do Cabreiro	M11	Ida	38,731613	-9,425663
155967	Rua Manuel Henriques X Rua Ary dos Santos	M11	Ida	38,731787	-9,422512
155968	Rua Manuel Henriques - Hospital	M11	Ida	38,732342	-9,418114
155969	Rua do Lameiro N.200 A	M11	Ida	38,734256	-9,416984
155970	Rua Marquês de Angeja frente N.6	M11	Ida	38,733174	-9,410424
155959	Estrada da Atrozela N.182 A	M11	Ida	38,735495	-9,408661
155960	Largo da Atrozela	M11	Ida	38,741311	-9,40581
155961	Estrada da Atrozela N.157 A	M11	Ida	38,735172	-9,408951
155945	Rua de Cascais - Largo	M11	Ida	38,732646	-9,410151
156065	Rua João Pires Correia N.29	M11	Ida	38,731608	-9,408719
156066	Rua Conde Barão frente N.518 - Escola	M11	Ida	38,731302	-9,403116
156067	Rua Conde Barão frente Hospital	M11	Ida	38,732091	-9,400295
156068	Rua Conde Barão N.55	M11	Ida	38,733159	-9,397548
155909	Av. República - Casal das Rosas	M11	Ida	38,732433	-9,397268
155910	Av. República frente Quinta do Patino	M11	Ida	38,729506	-9,397825
155911	Av. República - Ponte	M11	Ida	38,722765	-9,398086
155912	Av. República - Golf	M11	Ida	38,717111	-9,394312
155913	Av. D. Nuno Álvares Pereira frente N.3	M11	Ida	38,713234	-9,394753
155914	Av. Portugal N.5	M11	Ida	38,710345	-9,39585
155915	Av. Portugal - PSP	M11	Ida	38,708902	-9,395773
155916	Av. Portugal - Feira do Artesanato	M11	Ida	38,707572	-9,395622
155917	Praça Almeida Garrett - Casino do Estoril	M11	Ida	38,70805	-9,397035
155918	Av. Aida - Arcadas	M11	Ida	38,704371	-9,399077
155919	Av. Marginal - Estoril Estação	M11	Ida	38,703583	-9,398702
155919	Av. Marginal - Estoril Estação	M11	Volta	38,703583	-9,398702
155920	Av. Bombeiros Voluntários frente N.195	M11	Volta	38,705059	-9,394183
155921	Av. Bombeiros Voluntários N.458 A	M11	Volta	38,707691	-9,393942
155922	Av. Bombeiros Voluntários N.1026	M11	Volta	38,712687	-9,393434
155923	Av. República - Golf	M11	Volta	38,718393	-9,394128
155924	Av. República - Ponte	M11	Volta	38,722846	-9,398049
155925	Av. República - Quinta do Patino	M11	Volta	38,729485	-9,397772
155926	Av. República N.2252 X	M11	Volta	38,732418	-9,397251
156069	Rua Conde Barão N.24 A	M11	Volta	38,733189	-9,397529
156070	Rua Conde Barão - Hospital	M11	Volta	38,732029	-9,401038
156071	Rua Conde Barão - Escola	M11	Volta	38,731292	-9,403361
155889	Rua João Pires Correia N.153	M11	Volta	38,731582	-9,408543
155890	Rua Francisco Roquete N.4	M11	Volta	38,733034	-9,409435
155959	Estrada da Atrozela N.182 A	M11	Volta	38,735495	-9,408661
155960	Largo da Atrozela	M11	Volta	38,741311	-9,40581
155961	Estrada da Atrozela N.157 A	M11	Volta	38,735172	-9,408951
155962	Rua Marquês de Angeja N.6	M11	Volta	38,733163	-9,4103
155963	Rua do Lameiro frente N.200	M11	Volta	38,734256	-9,416984
155964	Rua Manuel Henriques frente Hospital	M11	Volta	38,732398	-9,41811
155965	Rua Manuel Henriques - Casa da Eira	M11	Volta	38,731825	-9,422504
155966	Rua Manuel Henriques - Largo do Cabreiro	M11	Volta	38,731613	-9,425663
155967	Rua Manuel Henriques X Rua Ary dos Santos	M11	Volta	38,731787	-9,422512
155968	Rua Manuel Henriques - Hospital	M11	Volta	38,732342	-9,418114

ID	Nome	Linha	Sentido	Latitude	Longitude
155969	Rua do Lameiro N.200 A	M11	Volta	38,734256	-9,416984
155970	Rua Marquês de Angeja frente N.6	M11	Volta	38,733174	-9,410424
155945	Rua de Cascais - Largo	M11	Volta	38,732646	-9,410151
155946	Rua de Cascais - GNR	M11	Volta	38,729923	-9,411023
155947	Rua Carlos Anjos - Cruz de Popa	M11	Volta	38,726327	-9,411976
155948	Rua Carlos Anjos N.1313 A	M11	Volta	38,722547	-9,411243
155949	Estrada da Ribeira N.854	M11	Volta	38,722268	-9,413142
155950	Estrada da Ribeira frente N.1259 - Mercedes	M11	Volta	38,724779	-9,415164
155951	Av. Sintra - Fonte Velha	M11	Volta	38,7229	-9,417147
155952	Av. Sintra - Largo	M11	Volta	38,719444	-9,418133
155953	Av. Sintra frente N.1788	M11	Volta	38,717343	-9,418158
155954	Av. Sintra - Freiras - Pai do Vento	M11	Volta	38,713986	-9,417693
155955	Av. Sintra X Bairro Marechal Carmona	M11	Volta	38,710416	-9,418029
155956	Av. Sintra frente N.722	M11	Volta	38,708233	-9,418156
155957	Av. Sintra N.421 - Casa de Repouso	M11	Volta	38,705164	-9,417854
155958	Av. Sintra frente Jumbo	M11	Volta	38,702218	-9,417799
155677	Av. Costa Pinto - Terminal de Cascais	M11	Volta	38,701514	-9,419992
155677	Av. Costa Pinto - Terminal de Cascais	M12	Ida	38,701514	-9,419992
155877	Rua Henrique Seixas N.203	M12	Ida	38,703444	-9,418274
155878	Av. Sintra N.546	M12	Ida	38,70594	-9,417925
155996	Rua do Alcaide N.9	M12	Ida	38,70813	-9,417376
155997	Rua Costa Pinto Lt. 28	M12	Ida	38,711749	-9,414648
156073	Rua Costa Pinto frente N.323	M12	Ida	38,713566	-9,41393
156074	Rua Costa Pinto N.466	M12	Ida	38,715006	-9,413413
156075	Rua Costa Pinto frente N.713	M12	Ida	38,716632	-9,411731
156076	Rua Costa Pinto N.840	M12	Ida	38,717297	-9,410632
155986	Rua Dr. Pereira Coutinho N.465 A	M12	Ida	38,717029	-9,409302
155987	Rua Dr. Pereira Coutinho Lt. 1	M12	Ida	38,715284	-9,409301
155988	Rua Carlos Anjos N.119 A	M12	Ida	38,712669	-9,408676
155989	Av. Itália N.275	M12	Ida	38,709834	-9,410084
156077	Largo Ostende N.1 A	M12	Ida	38,70766	-9,408417
156078	Av. Sabóia N.487 - CGD	M12	Ida	38,705072	-9,408411
156079	Av. Acácias frente N.34	M12	Ida	38,704298	-9,408076
155656	Av. Acácias N.55	M12	Ida	38,707111	-9,404142
156015	Av. D. Nuno Álvares Pereira	M12	Ida	38,708187	-9,40078
156016	Av. D. Nuno Álvares Pereira N.23	M12	Ida	38,710999	-9,398685
156017	Av. D. Nuno Álvares Pereira N.10	M12	Ida	38,712888	-9,395999
155914	Av. Portugal N.5	M12	Ida	38,710345	-9,39585
155915	Av. Portugal - PSP	M12	Ida	38,708902	-9,395773
155916	Av. Portugal - Feira do Artesanato	M12	Ida	38,707572	-9,395622
155917	Praça Almeida Garrett - Casino do Estoril	M12	Ida	38,70805	-9,397035
155918	Av. Aida - Arcadas	M12	Ida	38,704371	-9,399077
155919	Av. Marginal - Estoril Estação	M12	Ida	38,703583	-9,398702
155919	Av. Marginal - Estoril Estação	M12	Volta	38,703583	-9,398702
155971	Av. Portugal - Hotel Inglaterra	M12	Volta	38,705513	-9,395323
155972	Av. Portugal frente Feira do Artesanato	M12	Volta	38,707515	-9,395517
155973	Av. Portugal frente PSP	M12	Volta	38,708931	-9,395695
155974	Av. Portugal N.554	M12	Volta	38,71027	-9,395776
155975	Av. D. Nuno Álvares Pereira frente N.10	M12	Volta	38,712995	-9,395811
155976	Av. D. Nuno Álvares Pereira frente N.23	M12	Volta	38,711281	-9,398624
155977	Av. D. Nuno Álvares Pereira	M12	Volta	38,708355	-9,400725
156080	Rua das Acácias N.7	M12	Volta	38,706965	-9,404429
156081	Av. Sabóia N.623 D - Banco	M12	Volta	38,706071	-9,406606
156078	Av. Sabóia N.487 - CGD	M12	Volta	38,705072	-9,408411
156002	Av. Itália N.276 A	M12	Volta	38,709846	-9,410043
156003	Rua Carlos Anjos N.119 frente Infantário	M12	Volta	38,712572	-9,408681
156004	Rua Carlos Anjos N.436	M12	Volta	38,715221	-9,408251
156005	Rua Carlos Anjos N.660	M12	Volta	38,717115	-9,408649
156006	Av. Ultramar N.329	M12	Volta	38,718357	-9,408972
156007	Av. Ultramar N.233	M12	Volta	38,719079	-9,408569
156008	Rua do Geraldo N.296	M12	Volta	38,721891	-9,408737
155983	Rua da Alegria frente N.368	M12	Volta	38,722412	-9,410114
155984	Rua da Alegria frente N.90 - Aldi	M12	Volta	38,719905	-9,409639
155985	Rua Carlos Anjos N.871	M12	Volta	38,719055	-9,40962
156082	Rua Costa Pinto N.847	M12	Volta	38,717579	-9,410211
156083	Rua Costa Pinto N.693	M12	Volta	38,716661	-9,411707
156084	Rua Costa Pinto N.471	M12	Volta	38,71501	-9,4135
156085	Rua Costa Pinto N.307	M12	Volta	38,713615	-9,414008
155994	Rua Costa Pinto frente N.46	M12	Volta	38,711656	-9,414822
155995	Rua Aniceto do Rosário N.2	M12	Volta	38,71046	-9,415707
155955	Av. Sintra X Bairro Marechal Carmona	M12	Volta	38,710416	-9,418029

ID	Nome	Linha	Sentido	Latitude	Longitude
155956	Av. Sintra frente N.722	M12	Volta	38,708233	-9,418156
155957	Av. Sintra N.421 - Casa de Repouso	M12	Volta	38,705164	-9,417854
155958	Av. Sintra frente Jumbo	M12	Volta	38,702218	-9,417799
155677	Av. Costa Pinto - Terminal de Cascais	M12	Volta	38,701514	-9,419992
156094	Estrada de Manique - Largo de Manique	M13	Ida	38,735725	-9,368636
156095	Estrada das Neves N.332	M13	Ida	38,733735	-9,37187
156096	Estrada das Neves frente Igreja	M13	Ida	38,732624	-9,374432
156097	Estrada das Neves frente N.789	M13	Ida	38,731923	-9,376313
156098	Estrada das Neves - Casal Nossa Senhora das Neves	M13	Ida	38,731144	-9,378317
156099	Rua Principal N.363 - Chafariz	M13	Ida	38,729486	-9,383853
156100	Rua Principal N.27	M13	Ida	38,728306	-9,383642
156101	Estrada do Livramento - Igreja	M13	Ida	38,726896	-9,382488
156102	Estrada do Livramento N.437 A - Casas Vila	M13	Ida	38,724882	-9,380297
156103	Estrada do Livramento frente N.282 - Aldeia SOS	M13	Ida	38,723464	-9,37905
156104	Rua Principal X Rua do Pinheiro	M13	Ida	38,714657	-9,372299
156105	Rua da Samarra N.75 - Largo/Chafariz	M13	Ida	38,713166	-9,37171
156106	Rua Principal N.209	M13	Ida	38,711574	-9,373517
156107	Estrada da Alapraia X Rua Dr. Félix Pereira	M13	Ida	38,709043	-9,375037
156108	Estrada da Alapraia N.406 - Largo	M13	Ida	38,707762	-9,377387
156109	Estrada da Alapraia N.722	M13	Ida	38,705661	-9,37984
156110	Rua João Ant3nio Gaspar N.14	M13	Ida	38,703817	-9,383181
156111	S3o Jo3o do Estoril - Esta3o	M13	Ida	38,701189	-9,385065
156113	Rua Mariano Cyrilo Carvalho - Esta3o	M13	Ida	38,701361	-9,384915
156114	Rua Jo3o Ant3nio Gaspar N.378	M13	Ida	38,703128	-9,387089
156115	Av. Lidador N.247	M13	Ida	38,704298	-9,388273
155671	Rua de Santa Rita N.45 - Junta de Freguesia	M13	Ida	38,703471	-9,391461
156116	Rua das Palmeiras N.4 A	M13	Ida	38,704514	-9,393721
155971	Av. Portugal - Hotel Inglaterra	M13	Ida	38,705513	-9,395323
155917	Pra3a Almeida Garrett - Casino do Estoril	M13	Ida	38,70805	-9,397035
155918	Av. Aida - Arcadas	M13	Ida	38,704371	-9,399077
155919	Av. Marginal - Estoril Esta3o	M13	Ida	38,703583	-9,398702
155677	Av. Costa Pinto - Terminal de Cascais	M13	Ida	38,701514	-9,419992
155877	Rua Henrique Seixas N.203	M13	Ida	38,703444	-9,418274
155878	Av. Sintra N.546	M13	Ida	38,70594	-9,417925
156018	Rua de Alvide N.224 - Farm3cia	M13	Ida	38,709125	-9,420204
156086	Rua de Alvide N.538	M13	Ida	38,711334	-9,42196
156087	Rua de Alvide N.810	M13	Ida	38,713425	-9,422652
156023	Estrada de Alvide - Largo	M13	Ida	38,715735	-9,424107
156024	Estrada de Alvide N.240	M13	Ida	38,7163	-9,421751
156088	Estrada de Alvide N.524	M13	Ida	38,717982	-9,420382
156089	Estrada de Alvide N.790	M13	Ida	38,71982	-9,418574
155883	Av. Sintra - Fonte Velha	M13	Ida	38,722953	-9,417081
155884	Estrada da Ribeira N.1259 - Mercedes	M13	Ida	38,724758	-9,415127
155885	Estrada da Ribeira frente N.854	M13	Ida	38,72272	-9,413166
155886	Rua Carlos Anjos N.1378	M13	Ida	38,722984	-9,411137
155887	Rua Carlos Anjos N.1770 frente Cruz de Popa	M13	Ida	38,726531	-9,411982
155888	Rua de Cascais N.392 frente GNR	M13	Ida	38,729896	-9,411063
155889	Rua Jo3o Pires Correia N.153	M13	Ida	38,731582	-9,408543
155945	Rua de Cascais - Largo	M13	Ida	38,732646	-9,410151
156065	Rua Jo3o Pires Correia N.29	M13	Ida	38,731608	-9,408719
156066	Rua Conde Bar3o frente N.518 - Escola	M13	Ida	38,731302	-9,403116
156067	Rua Conde Bar3o frente Hospital	M13	Ida	38,732091	-9,400295
156068	Rua Conde Bar3o N.55	M13	Ida	38,733159	-9,397548
155927	Estrada de Manique N.2727	M13	Ida	38,733032	-9,395936
155928	Estrada de Manique N.2425	M13	Ida	38,734078	-9,392708
155929	Estrada de Manique - Bairro Novo de Alcoit3o	M13	Ida	38,734967	-9,390045
156090	Estrada de Manique frente Oficinas da C3mara Municipal de Cascais	M13	Ida	38,735878	-9,386345
156091	Estrada de Manique frente N.1146	M13	Ida	38,737455	-9,379049
156092	Estrada de Manique frente Kenitex	M13	Ida	38,738234	-9,375281
156093	Estrada de Manique N.417 - Vivenda S3o Jos3	M13	Ida	38,738058	-9,371106
156112	Rua Egas Moniz - Centro de Sa3de	M13	Ida	38,699058	-9,381719
156019	Rua de S3o Jos3 - BES	M13	Ida	38,70863	-9,422733
156020	Rua de S3o Jos3 N.342 X Caixa de Previd3ncia	M13	Ida	38,709051	-9,424234
156021	Rua de S3o Jos3 - Caf3 Lopes	M13	Ida	38,710587	-9,425496
156022	Rua de S3o Jos3 N.7	M13	Ida	38,71313	-9,42603
156137	Cal3ada de Manique X Rua da Escola	M13	Volta	38,735574	-9,368344
156138	Cal3ada do Rio frente N.99 A	M13	Volta	38,736846	-9,367789
156139	Estrada de Manique N.446	M13	Volta	38,738241	-9,371339
156140	Estrada de Manique X Rua Nova dos Moinhos	M13	Volta	38,738572	-9,374173
156141	Estrada de Manique - Kenitex	M13	Volta	38,738303	-9,37622

ID	Nome	Linha	Sentido	Latitude	Longitude
156142	Estrada de Manique N.1160 - Vivenda São José	M13	Volta	38,7376	-9,378843
156143	Estrada de Manique - Oficinas Câmara Municipal de Cascais	M13	Volta	38,736206	-9,386009
155929	Estrada de Manique - Bairro Novo de Alcoitão	M13	Volta	38,734967	-9,390045
155907	Estrada de Manique N.2448	M13	Volta	38,734136	-9,392681
155908	Estrada de Manique - Vivenda Quatro Irmãos	M13	Volta	38,733222	-9,395431
156069	Rua Conde Barão N.24 A	M13	Volta	38,733189	-9,397529
156070	Rua Conde Barão - Hospital	M13	Volta	38,732029	-9,401038
156071	Rua Conde Barão - Escola	M13	Volta	38,731292	-9,403361
155889	Rua João Pires Correia N.153	M13	Volta	38,731582	-9,408543
155945	Rua de Cascais - Largo	M13	Volta	38,732646	-9,410151
155946	Rua de Cascais - GNR	M13	Volta	38,729923	-9,411023
155947	Rua Carlos Anjos - Cruz de Popa	M13	Volta	38,726327	-9,411976
155948	Rua Carlos Anjos N.1313 A	M13	Volta	38,722547	-9,411243
155949	Estrada da Ribeira N.854	M13	Volta	38,72268	-9,413142
155950	Estrada da Ribeira frente N.1259 - Mercedes	M13	Volta	38,724779	-9,415164
155951	Av. Sintra - Fonte Velha	M13	Volta	38,7229	-9,417147
156144	Estrada de Alvide N.747	M13	Volta	38,719869	-9,418911
156145	Estrada de Alvide N.489	M13	Volta	38,717876	-9,420601
156025	Rua Francisco Cruz	M13	Volta	38,718052	-9,421662
156026	Rua das Padarias N.83 - Panisol	M13	Volta	38,717227	-9,424094
156027	Estrada de Alvide - Largo	M13	Volta	38,715643	-9,424102
156146	Rua de Alvide N.771	M13	Volta	38,713448	-9,422786
156147	Rua de Alvide frente N.524	M13	Volta	38,711339	-9,422057
156148	Rua de São José Lt. 28	M13	Volta	38,709552	-9,420731
156031	Rua Manuel Correia frente Minimercado	M13	Volta	38,70832	-9,421916
156032	Rua de Alvide N.49	M13	Volta	38,707766	-9,419009
155957	Av. Sintra N.421 - Casa de Repouso	M13	Volta	38,705164	-9,417854
155958	Av. Sintra frente Jumbo	M13	Volta	38,702218	-9,417799
155677	Av. Costa Pinto - Terminal de Cascais	M13	Volta	38,701514	-9,419992
155919	Av. Marginal - Estoril Estação	M13	Volta	38,703583	-9,398702
156117	Rua Dr. Mário Quina frente N.10	M13	Volta	38,703892	-9,3936
155657	Rua de Santa Rita frente N.45 - Junta de Freguesia	M13	Volta	38,703422	-9,391455
156118	Av. Lidador N.247	M13	Volta	38,70415	-9,388244
156119	Rua João António Gaspar frente N.350	M13	Volta	38,703047	-9,386766
156111	São João do Estoril - Estação	M13	Volta	38,701189	-9,385065
156112	Rua Egas Moniz - Centro de Saúde	M13	Volta	38,699058	-9,381719
156113	Rua Mariano Cyrilo Carvalho - Estação	M13	Volta	38,701361	-9,384915
156120	Estrada da Alapraia frente N.1020	M13	Volta	38,703958	-9,382402
156121	Estrada da Alapraia frente N.696	M13	Volta	38,705669	-9,379774
156122	Estrada da Alapraia frente N.610	M13	Volta	38,706837	-9,378233
156123	Estrada da Alapraia - Escola	M13	Volta	38,709249	-9,373976
156124	Rua Principal frente N.225	M13	Volta	38,711484	-9,373471
156125	Rua Principal N.466 - Largo/Chafariz	M13	Volta	38,713394	-9,371779
156126	Rua Principal frente N.587	M13	Volta	38,71464	-9,372224
156127	Estrada do Livramento - Rotunda Atibá	M13	Volta	38,721105	-9,377329
156128	Estrada do Livramento - Aldeia SOS	M13	Volta	38,723434	-9,378833
156129	Estrada do Livramento X Rua Coimbra	M13	Volta	38,724874	-9,380228
156130	Estrada do Livramento - Igreja	M13	Volta	38,72697	-9,382461
156131	Rua Principal N.18	M13	Volta	38,728185	-9,383468
156132	Rua Principal - Chafariz	M13	Volta	38,729382	-9,383865
156133	Estrada das Neves N.955	M13	Volta	38,731085	-9,378299
156134	Estrada das Neves N.795	M13	Volta	38,731828	-9,376337
156135	Estrada das Neves - Igreja	M13	Volta	38,732562	-9,374434
156136	Estrada das Neves N.366 A	M13	Volta	38,733615	-9,371902
156028	Rua de São José Bloco 1 - Frente	M13	Volta	38,713338	-9,42625
156029	Rua de São José frente Café Lopes	M13	Volta	38,710615	-9,425533
156030	Rua de São José N.295 X Caixa Previdência	M13	Volta	38,708639	-9,423841
155698	Estrada da Malveira da Serra X Aldeia do Juso	M14	Ida	38,730432	-9,444937
156150	Rua Luís de Camões X Rua Martim Moniz	M14	Ida	38,731258	-9,441828
156151	Rua Luís de Camões N.47 A - Largo de Murches	M14	Ida	38,731252	-9,440646
156152	Rua Principal - Largo Vicente - Tanques	M14	Ida	38,732733	-9,439679
156153	Rua júlio Dinis N.135	M14	Ida	38,734412	-9,439552
156154	Rua júlio Dinis N.532 frente Escola	M14	Ida	38,735912	-9,439383
156155	Rua Principal	M14	Ida	38,739016	-9,437835
156156	Rua Principal N.618	M14	Ida	38,742328	-9,435689
156157	Rua Principal N.782 - Largo do Zambujeiro	M14	Ida	38,743735	-9,43544
156158	Rua Principal frente N.1027	M14	Ida	38,744651	-9,433024
156159	Rua Principal X EN 247/5	M14	Ida	38,746032	-9,430401
156160	EN 247/5 frente Quinta da Ramalheira	M14	Ida	38,748021	-9,430186
156161	EN 247/5 X Quinta Vale dos Cavalos	M14	Ida	38,748773	-9,432074
156162	Av. Nossa Senhora da Assunção - Igreja	M14	Ida	38,750343	-9,437091



ID	Nome	Linha	Sentido	Latitude	Longitude
156163	Av. Nossa Senhora da Assunção X Rua da Vinha	M14	Ida	38,751306	-9,439911
156164	Av. Nossa Senhora da Assunção	M14	Ida	38,751314	-9,441338
156165	Av. Nossa Senhora da Assunção N.584	M14	Ida	38,751353	-9,443619
156166	Av. Nossa Senhora da Assunção N.869	M14	Ida	38,751734	-9,446558
155858	Rua de Cascais X - Largo	M14	Ida	38,751721	-9,448823
155859	Rua de Cascais N.542 frente Entre Montes	M14	Ida	38,748029	-9,449485
155860	Estrada da Malveira da Serra N.3 - Farta Pão	M14	Ida	38,741174	-9,451275
155861	Estrada da Malveira da Serra X Estrada da Boavista	M14	Ida	38,737429	-9,448877
155699	Av. Charneca - Centro Hípico	M14	Ida	38,733895	-9,448215
155700	Av. Charneca - Sociedade	M14	Ida	38,734204	-9,450747
155701	Av. Charneca N.590 - Largo	M14	Ida	38,7346	-9,454149
155702	Rua da Palmeira - Largo do Chafariz	M14	Ida	38,73451	-9,45519
155703	Av. Charneca N.607 - Largo	M14	Ida	38,73455	-9,454185
155704	Av. Charneca frente Sociedade	M14	Ida	38,734162	-9,450731
155705	Av. Charneca frente Centro Hípico	M14	Ida	38,733865	-9,448236
155862	Estrada da Malveira da Serra X Charneca	M14	Ida	38,73354	-9,447334
155863	Estrada da Malveira da Serra X Aldeia do Juso	M14	Ida	38,73072	-9,445122
155729	Estrada da Malveira da Serra N.492	M14	Ida	38,729068	-9,444445
155689	Rua Chesol N.30 frente Bowling	M14	Ida	38,725437	-9,44414
155690	Rua Chesol N.408	M14	Ida	38,726994	-9,447168
155691	Rua Florbela Espanca N.18 - Talho	M14	Ida	38,728553	-9,449227
155692	Rua Luís de Camões - Bairro Chesol	M14	Ida	38,727964	-9,449661
155693	Rua Florbela Espanca N.19	M14	Ida	38,728524	-9,449215
155694	Rua Chesol N.405	M14	Ida	38,726994	-9,447202
155695	Rua Chesol N.30 - Bowling	M14	Ida	38,725406	-9,44416
155730	Estrada da Malveira da Serra X Chesol	M14	Ida	38,72494	-9,443195
155731	Estrada da Malveira da Serra frente Auto Transcais	M14	Ida	38,723501	-9,442563
155732	Estrada da Malveira da Serra frente Minipreço	M14	Ida	38,719374	-9,441488
155630	Av. Eng. Adelino Amaro da Costa X Birre	M14	Ida	38,716524	-9,440056
155733	Av. Eng. Adelino Amaro da Costa - Jardim	M14	Ida	38,713497	-9,438318
155631	Av. Eng. Adelino Amaro da Costa X Cobre	M14	Ida	38,711802	-9,437394
155734	Av. Eng. Adelino Amaro da Costa N.39 - Barraca de Pau	M14	Ida	38,709702	-9,435619
155632	Av. Eng. Adelino Amaro da Costa N.1141	M14	Ida	38,708253	-9,434312
155633	Av. Eng. Adelino Amaro da Costa - Bombeiros	M14	Ida	38,705585	-9,432079
155735	Rua Eng. António Castelo Branco	M14	Ida	38,704548	-9,431166
155636	Rua Eng. António Castelo Branco - Philips	M14	Ida	38,702721	-9,430863
155736	Rua Jayme Thompson N.309 frente Escola	M14	Ida	38,701404	-9,429755
155737	Av. 25 de Abril - Cidadela	M14	Ida	38,700342	-9,425713
155738	Av. Marginal - Chaves do Areeiro	M14	Ida	38,700703	-9,419941
155677	Av. Costa Pinto - Terminal de Cascais	M14	Ida	38,701514	-9,419992
155678	Av. D. Pedro I - Mercado	M14	Ida	38,701958	-9,421015
155679	Av. Eng. Adelino Amaro da Costa frente Cidadela	M14	Ida	38,700999	-9,425831
155680	Av. Eng. Adelino Amaro da Costa N.310	M14	Ida	38,70269	-9,427897
155681	Av. Eng. Adelino Amaro da Costa Lt. 1 A	M14	Ida	38,703857	-9,429325
155682	Av. Eng. Adelino Amaro da Costa frente Bombeiros	M14	Ida	38,705573	-9,432022
155683	Av. Eng. Adelino Amaro da Costa N.1156	M14	Ida	38,708284	-9,434308
155684	Av. Eng. Adelino Amaro da Costa frente Barraca de Pau	M14	Ida	38,709699	-9,435559
155685	Av. Eng. Adelino Amaro da Costa X Cobre	M14	Ida	38,710802	-9,436528
155686	Av. Eng. Adelino Amaro da Costa - Suave Milagre	M14	Ida	38,713473	-9,438272
155687	Av. Eng. Adelino Amaro da Costa N.2130 X Birre	M14	Ida	38,716638	-9,439968
155651	Estrada da Malveira da Serra - Minipreço	M14	Ida	38,718783	-9,441273
155688	Estrada da Malveira da Serra - Logoplaste	M14	Ida	38,723497	-9,442533
155696	Estrada da Malveira da Serra - Rotunda	M14	Ida	38,726369	-9,443565
155697	Estrada da Malveira da Serra N.1492	M14	Ida	38,729053	-9,4444
155865	Rua Dr. Fernando M. F. Baptista Viegas - Tribunal	M14	Ida	38,701203	-9,428548
155866	Rua Jayme Thompson N.1	M14	Ida	38,69988	-9,426751
155867	Av. 25 de Abril - Casa da Avó	M14	Ida	38,698563	-9,428208
155868	Av. Inf. D. Henrique N.606 - Torre Infante	M14	Ida	38,696445	-9,43053
155869	Av. Pedro Álvares Cabral N.258 - IMC	M14	Ida	38,697236	-9,433528
155870	Av. Bartolomeu Dias	M14	Ida	38,699939	-9,436163
155871	Av. Nossa Senhora do Rosário frente Freiras	M14	Ida	38,701904	-9,438205
155872	Av. Nossa Senhora do Rosário N.1184 - Bairro do Rosário	M14	Ida	38,704606	-9,438848
155742	Rua Joaquim Ereira N.1498	M14	Ida	38,706344	-9,440207
155743	Rua Joaquim Ereira N.1642	M14	Ida	38,706081	-9,442226
155744	Rua Joaquim Ereira - Minimercado	M14	Ida	38,706059	-9,442107
155745	Rua Joaquim Ereira N.33	M14	Ida	38,7062	-9,440768
155873	Rua Joaquim Ereira N.1267	M14	Ida	38,706675	-9,437502
155874	Rua Joaquim Ereira - Bombas	M14	Ida	38,705276	-9,435741
156167	Rua Joaquim Ereira N.751	M14	Ida	38,703711	-9,433469
156168	Rua Eng. António Castelo Branco frente N.95	M14	Ida	38,702511	-9,430492
156169	Rua Eng. António Castelo Branco	M14	Ida	38,70442	-9,430926

ID	Nome	Linha	Sentido	Latitude	Longitude
156170	Av. Nossa Senhora da Assunção frente N.977	M14	Ida	38,753046	-9,448349
155739	Av. Nossa Senhora da Assunção N.977	M14	Ida	38,752876	-9,448539
155677	Av. Costa Pinto - Terminal de Cascais	M15	Ida	38,701514	-9,419992
155678	Av. D. Pedro I - Mercado	M15	Ida	38,701958	-9,421015
155865	Rua Dr. Fernando M. F. Baptista Viegas - Tribunal	M15	Ida	38,701203	-9,428548
155866	Rua Jayme Thompson N.1	M15	Ida	38,69988	-9,426751
155867	Av. 25 de Abril - Casa da Avó	M15	Ida	38,698563	-9,428208
155868	Av. Inf. D. Henrique N.606 - Torre Infante	M15	Ida	38,696445	-9,43053
155869	Av. Pedro Álvares Cabral N.258 - IMC	M15	Ida	38,697236	-9,433528
155870	Av. Bartolomeu Dias	M15	Ida	38,699939	-9,436163
155871	Av. Nossa Senhora do Rosário frente Freiras	M15	Ida	38,701904	-9,438205
155872	Av. Nossa Senhora do Rosário N.1184 - Bairro do Rosário	M15	Ida	38,704606	-9,438848
155742	Rua Joaquim Ereira N.1498	M15	Ida	38,706344	-9,440207
155743	Rua Joaquim Ereira N.1642	M15	Ida	38,706081	-9,442226
156171	Rua dos Eucaliptos N.1463	M15	Ida	38,705434	-9,443414
156172	Rua dos Eucaliptos N.1230	M15	Ida	38,70488	-9,446399
156173	Rua das Abetardas - Vila Bicuda	M15	Ida	38,703937	-9,451945
156174	Rua dos Faisões frente Casa 19 - Vila Bicuda	M15	Ida	38,705644	-9,453259
156175	Rua dos Faisões frente N.383 A	M15	Ida	38,707787	-9,453842
156176	Rua dos Tordos frente Hipitécnica	M15	Ida	38,707922	-9,451102
156177	Rua da Galinhola N.25	M15	Ida	38,707816	-9,447081
155648	Rua das Codornizes frente N.467	M15	Ida	38,70929	-9,448171
156178	Rua do Flamingo N.115	M15	Ida	38,711324	-9,447954
155649	Rua da Torre frente N.2119 X Rua Pedro Franco	M15	Ida	38,714095	-9,445684
156179	Rua de Birre X Rua das Papoilas	M15	Ida	38,71492	-9,446671
156180	Rua da Areia frente N.5	M15	Ida	38,715351	-9,451531
156181	Rua da Areia frente N.245 B	M15	Ida	38,716637	-9,454226
156182	Rua da Areia frente N.628	M15	Ida	38,71743	-9,45821
156183	Rua da Areia	M15	Ida	38,717933	-9,461956
156184	Largo de São Brás - Areia	M15	Ida	38,720046	-9,463085
156185	Rua da Areia frente Parque de Campismo	M15	Ida	38,721539	-9,465958
156186	Rua da Areia X Estrada da Fonte Velha	M15	Ida	38,726859	-9,468212
156187	Estrada do Guincho X Rua da Areia	M15	Ida	38,730099	-9,470188
156188	Estrada do Guincho - Hotel do Guincho	M15	Ida	38,728034	-9,474789
156189	Estrada do Guincho - Porto Santa Maria	M15	Ida	38,724775	-9,474839
156190	Estrada do Guincho - Restaurante João Padeiro	M15	Ida	38,722064	-9,47791
156191	Av. Nossa Senhora do Cabo - Cabo Raso	M15	Ida	38,709369	-9,484984
156192	Av. Nossa Senhora do Cabo	M15	Ida	38,703037	-9,476511
156193	Av. Nossa Senhora do Cabo - Restaurante Monte Mar	M15	Ida	38,701247	-9,471541
156194	Av. Nossa Senhora do Cabo - Oitavos	M15	Ida	38,69991	-9,468087
156195	Rua do Mar frente N.155	M15	Ida	38,697865	-9,46061
156196	Rua do Mar frente N.381	M15	Ida	38,699447	-9,46056
156197	Rua dos Sobreiros da Marinha frente N.33	M15	Ida	38,701648	-9,460805
156198	Rua das Laranjeiras	M15	Ida	38,703422	-9,459667
156199	Rua do Clube N.56	M15	Ida	38,704231	-9,459185
156200	Rua do Clube N.446	M15	Ida	38,705644	-9,460624
156201	Rua do Clube N.95	M15	Ida	38,707386	-9,460496
156202	Rua das Palmeiras frente N.815	M15	Ida	38,707006	-9,462815
156203	Rua dos Sobreiros da Marinha N.431 A	M15	Ida	38,704814	-9,463707
156204	Rua dos Sobreiros da Marinha N.43	M15	Ida	38,701922	-9,461226
156205	Rua do Mar N.381	M15	Ida	38,699531	-9,4607
156206	Rua do Mar N.155	M15	Ida	38,698076	-9,460712
156207	Av. Nossa Senhora do Cabo X Quinta da Marinha	M15	Ida	38,696024	-9,460439
156208	Av. Nossa Senhora do Cabo - Furnas do Guincho	M15	Ida	38,695449	-9,456677
156209	Av. Nossa Senhora do Cabo - Farol da Guia	M15	Ida	38,695855	-9,446949
156210	Av. Nossa Senhora do Cabo X Torre	M15	Ida	38,695778	-9,441824
156211	Av. Manuel Júlio Carvalho Costa - Atrium	M15	Ida	38,697214	-9,441217
156212	Av. Manuel Júlio Carvalho Costa - Pestana Hotel	M15	Ida	38,697126	-9,43859
156213	Rua do Astrolábio N.80 - Bairro da Guia	M15	Ida	38,698277	-9,437998
156214	Av. Dr. Manuel Ricardo Espírito Santo Silva N.9	M15	Ida	38,699896	-9,438269
155747	Av. Bartolomeu Dias - Blocos	M15	Ida	38,699985	-9,436585
155748	Av. Pedro Álvares Cabral - antiga Praça de Touros	M15	Ida	38,69729	-9,43388
155749	Av. Inf. D. Henrique N.109	M15	Ida	38,696222	-9,430524
155750	Av. 25 de Abril N.803	M15	Ida	38,698524	-9,428205
155737	Av. 25 de Abril - Cidadela	M15	Ida	38,700342	-9,425713
155738	Av. Marginal - Chaves do Areeiro	M15	Ida	38,700703	-9,419941
157295	Estação de Carcavelos	M16	Ida	38,68755	-9,335951
157339	Estrada de São Domingos frente Brisa	M16	Ida	38,710062	-9,338707
5048	Rua França frente nº43	M16	Ida	38,682177	-9,329089
5049	Campus Carcavelos - Rua Holanda	M16	Ida	38,681146	-9,32566
7426	E. Leclerc	M16	Ida	38,710574	-9,330447

ID	Nome	Linha	Sentido	Latitude	Longitude
157295	Estação de Carcavelos	M16	Volta	38,68755	-9,335951
157304	Estrada de São Domingos - Brisa	M16	Volta	38,710628	-9,338585
5047	Rua França nº43	M16	Volta	38,682267	-9,329218
5049	Campus Carcavelos - Rua Holanda	M16	Volta	38,681146	-9,32566
7426	E. Leclerc	M16	Volta	38,710574	-9,330447
146077	Estrada da Torre X Rua Cravos frente	M16	Ida	38,683323	-9,33023
157295	Estação de Carcavelos	M16	Volta	38,683323	-9,33023
155677	Av. Costa Pinto - Terminal de Cascais	M17	Ida	38,701514	-9,419992
155877	Rua Henrique Seixas N.203	M17	Ida	38,703444	-9,418274
155878	Av. Sintra N.546	M17	Ida	38,70594	-9,417925
156018	Rua de Alvide N.224 - Farmácia	M17	Ida	38,709125	-9,420204
156248	Rua das Fontainhas N.142	M17	Ida	38,709634	-9,422127
156249	Rua das Fontainhas - Parque Infantil	M17	Ida	38,711184	-9,422437
156250	Rua Capitão Rei Vilar frente N.137	M17	Ida	38,712305	-9,423878
156251	Rua Capitão Rei Vilar N.356	M17	Ida	38,714253	-9,424521
156023	Estrada de Alvide - Largo	M17	Ida	38,715735	-9,424107
156252	Rua das Padarias frente Escola	M17	Ida	38,717637	-9,424012
156253	Rua das Tojas frente N.101 A	M17	Ida	38,718986	-9,42413
156254	Rua das Tojas frente N.2 X Rua Bocage	M17	Ida	38,721718	-9,424721
156255	Rua das Tojas N.548 - O Lamego	M17	Ida	38,723004	-9,424163
156256	Rua das Tojas - Restaurante Américo	M17	Ida	38,724052	-9,425006
156257	Hospital de Cascais	M17	Ida	38,728931	-9,418361
155888	Rua de Cascais N.392 frente GNR	M17	Ida	38,729896	-9,411063
155889	Rua João Pires Correia N.153	M17	Ida	38,731582	-9,408543
155890	Rua Francisco Roquete N.4	M17	Ida	38,733034	-9,409435
155892	Rua Cesaltina Fialho Gouveia - Praceta Salgadas	M17	Ida	38,737746	-9,404274
155893	CascaShopping	M17	Ida	38,739466	-9,400024
155894	Rua das Fisgas - Hiper Cascais	M17	Ida	38,741746	-9,393464
155895	Rua das Fisgas - Bairro da Cruz Vermelha	M17	Ida	38,745269	-9,391705
156258	Av. Alfredo César Torres - Rotunda	M17	Ida	38,755732	-9,388507
157214	Av. Pedro Álvares Cabral - Prisão do Linho	M17	Ida	38,757113	-9,384427
157258	Av. Pedro Álvares Cabral frente Prisões do Linho	M17	Volta	38,757119	-9,384563
157259	Av. Pedro Álvares Cabral - Rotunda	M17	Volta	38,755924	-9,387993
155940	Rua das Fisgas - Bairro da Cruz Vermelha	M17	Volta	38,745303	-9,391748
155941	Rua das Fisgas frente Hiper Cascais	M17	Volta	38,741871	-9,393506
155942	CascaShopping (frente)	M17	Volta	38,741025	-9,398644
155943	Rua Cesaltina Fialho Gouveia N.713	M17	Volta	38,737814	-9,404254
155944	Rua Cesaltina Fialho Gouveia N.339 A	M17	Volta	38,735394	-9,407587
155945	Rua de Cascais - Largo	M17	Volta	38,732646	-9,410151
155946	Rua de Cascais - GNR	M17	Volta	38,729923	-9,411023
156257	Hospital de Cascais	M17	Volta	38,728931	-9,418361
156295	Estrada das Tojas - Stand Automóvel	M17	Volta	38,724201	-9,425215
156296	Estrada das Tojas frente N.520	M17	Volta	38,722998	-9,42419
156297	Estrada das Tojas N.2	M17	Volta	38,721756	-9,424752
156298	Estrada das Tojas Lt. 101	M17	Volta	38,719333	-9,42428
156026	Rua das Padarias N.83 - Panisol	M17	Volta	38,717227	-9,424094
156027	Estrada de Alvide - Largo	M17	Volta	38,715643	-9,424102
156299	Rua Capitão Rei Vilar N.359	M17	Volta	38,714403	-9,424717
156300	Rua Capitão Rei Vilar N.91	M17	Volta	38,712239	-9,423922
156301	Rua das Fontainhas Lt. 170	M17	Volta	38,711552	-9,4229
156302	Rua das Fontainhas N.119 A	M17	Volta	38,709925	-9,422113
156031	Rua Manuel Correia frente Minimercado	M17	Volta	38,70832	-9,421916
156032	Rua de Alvide N.49	M17	Volta	38,707766	-9,419009
155957	Av. Sintra N.421 - Casa de Repouso	M17	Volta	38,705164	-9,417854
155958	Av. Sintra frente Jumbo	M17	Volta	38,702218	-9,417799
155677	Av. Costa Pinto - Terminal de Cascais	M17	Volta	38,701514	-9,419992
155677	Av. Costa Pinto - Terminal de Cascais	M18	Ida	38,701514	-9,419992
155877	Rua Henrique Seixas N.203	M18	Ida	38,703444	-9,418274
155878	Av. Sintra N.546	M18	Ida	38,70594	-9,417925
155879	Av. Sintra N.826 A	M18	Ida	38,708851	-9,417914
155880	Av. Sintra X Bairro Marechal Carmona	M18	Ida	38,710436	-9,417972
155881	Av. Sintra - Freiras - Pai do Vento	M18	Ida	38,714029	-9,417608
155882	Av. Sintra N.1658	M18	Ida	38,716283	-9,418091
155883	Av. Sintra - Fonte Velha	M18	Ida	38,722953	-9,417081
155884	Estrada da Ribeira N.1259 - Mercedes	M18	Ida	38,724758	-9,415127
155885	Estrada da Ribeira frente N.854	M18	Ida	38,72272	-9,413166
155886	Rua Carlos Anjos N.1378	M18	Ida	38,722984	-9,411137
155887	Rua Carlos Anjos N.1770 frente Cruz de Popa	M18	Ida	38,726531	-9,411982
155888	Rua de Cascais N.392 frente GNR	M18	Ida	38,729896	-9,411063
155889	Rua João Pires Correia N.153	M18	Ida	38,731582	-9,408543
155890	Rua Francisco Roquete N.4	M18	Ida	38,733034	-9,409435

ID	Nome	Linha	Sentido	Latitude	Longitude
155891	Rua Cesaltina Fialho Gouveia N.304	M18	Ida	38,735386	-9,40749
155892	Rua Cesaltina Fialho Gouveia - Praceta Salgadas	M18	Ida	38,737746	-9,404274
155893	CascaShopping	M18	Ida	38,739466	-9,400024
155894	Rua das Fisgas - Hiper Cascais	M18	Ida	38,741746	-9,393464
155895	Rua das Fisgas - Bairro da Cruz Vermelha	M18	Ida	38,745269	-9,391705
156258	Av. Alfredo César Torres - Rotunda	M18	Ida	38,755732	-9,388507
157214	Av. Pedro Álvares Cabral - Prisão do Linhão	M18	Ida	38,757113	-9,384427
155677	Av. Costa Pinto - Terminal de Cascais	M18	Volta	38,701514	-9,419992
155940	Rua das Fisgas - Bairro da Cruz Vermelha	M18	Volta	38,745303	-9,391748
155941	Rua das Fisgas frente Hiper Cascais	M18	Volta	38,741871	-9,393506
155942	CascaShopping (frente)	M18	Volta	38,741025	-9,398644
155943	Rua Cesaltina Fialho Gouveia N.713	M18	Volta	38,737814	-9,404254
155944	Rua Cesaltina Fialho Gouveia N.339 A	M18	Volta	38,735394	-9,407587
155945	Rua de Cascais - Largo	M18	Volta	38,732646	-9,410151
155946	Rua de Cascais - GNR	M18	Volta	38,729923	-9,411023
155947	Rua Carlos Anjos - Cruz de Popa	M18	Volta	38,726327	-9,411976
155948	Rua Carlos Anjos N.1313 A	M18	Volta	38,722547	-9,411243
155949	Estrada da Ribeira N.854	M18	Volta	38,72268	-9,413142
155950	Estrada da Ribeira frente N.1259 - Mercedes	M18	Volta	38,724779	-9,415164
155951	Av. Sintra - Fonte Velha	M18	Volta	38,7229	-9,417147
155952	Av. Sintra - Largo	M18	Volta	38,719444	-9,418133
155953	Av. Sintra frente N.1788	M18	Volta	38,717343	-9,418158
155954	Av. Sintra - Freiras - Pai do Vento	M18	Volta	38,713986	-9,417693
155955	Av. Sintra X Bairro Marechal Carmona	M18	Volta	38,710416	-9,418029
155956	Av. Sintra frente N.722	M18	Volta	38,708233	-9,418156
155957	Av. Sintra N.421 - Casa de Repouso	M18	Volta	38,705164	-9,417854
155958	Av. Sintra frente Jumbo	M18	Volta	38,702218	-9,417799
157258	Av. Pedro Álvares Cabral frente Prisões do Linhão	M18	Volta	38,757119	-9,384563
157259	Av. Pedro Álvares Cabral - Rotunda	M18	Volta	38,755924	-9,387993
156347	Rua Mariano Cyrilo Carvalho - Estação	M19	Ida	38,701499	-9,384954
156112	Rua Egas Moniz - Centro de Saúde	M19	Ida	38,699058	-9,381719
156348	Rua Egas Moniz N.306 B	M19	Ida	38,700356	-9,380008
156659	Rua Alexandre Herculano N.69	M19	Ida	38,702331	-9,379417
156349	Rua Almada Negreiros - Centro Comercial	M19	Ida	38,704336	-9,378255
156350	Rua Rui de Pina N.28	M19	Ida	38,705432	-9,377909
5002	Rua Qta. Das Grutas X Rua Grutas	M19	Ida	38,705508	-9,37555
5004	Lar Casa do Alecrim	M19	Ida	38,706533	-9,373222
156352	Rua Dr. Félix Pereira N.194	M19	Ida	38,707326	-9,375508
156123	Estrada da Alapraia - Escola	M19	Ida	38,709249	-9,373976
5007	Rua Nova N.27 frente	M19	Ida	38,711211	-9,374858
5008	Bosque dos Gaios	M19	Ida	38,713522	-9,379332
5010	Rua Vasco da Gama cruz, com Rua das Flores	M19	Ida	38,715351	-9,38139
156331	Rua do Alecrim N.32	M19	Ida	38,716227	-9,381973
156332	Rua dos Navegadores N.78	M19	Ida	38,718689	-9,38195
156333	Rua Cesário Verde - Escola	M19	Ida	38,720245	-9,382718
156334	Av. Condes de Barcelona N.2	M19	Ida	38,720245	-9,384935
156335	Rua do Pinhal frente N.140	M19	Ida	38,72032	-9,387417
156336	Av. Condes de Barcelona - Escola de Hotelaria do Estoril	M19	Ida	38,714459	-9,390324
5012	Av. D. Nuno Álvares Pereira frente N.1057	M19	Ida	38,713432	-9,393024
5014	Rua do Campo Santo - Rotunda frente Cemitério	M19	Ida	38,714826	-9,388257
156344	Rua do Campo Santo frente Bombas	M19	Ida	38,711258	-9,38629
156345	Rua da Escola Preparatória frente N.146	M19	Ida	38,708483	-9,385809
156346	Rua Professor Vitorino Nemésio N.135	M19	Ida	38,706612	-9,385039
155670	Av. Lidador frente N.49	M19	Ida	38,704599	-9,386035
156119	Rua João António Gaspar frente N.350	M19	Ida	38,703047	-9,386766
156113	Rua Mariano Cyrilo Carvalho - Estação	M19	Volta	38,701361	-9,384915
156319	Rua Prof. Vitorino Nemésio N.204	M19	Volta	38,705009	-9,385121
156320	Rua Prof. Vitorino Nemésio - Escola	M19	Volta	38,706633	-9,385034
156321	Rua da Escola Preparatória	M19	Volta	38,708586	-9,385672
156322	Rua do Campo Santo - Bombas	M19	Volta	38,710989	-9,386102
5013	Rua do Campo Santo - Rotunda Cemitério	M19	Volta	38,714924	-9,388054
156336	Av. Condes de Barcelona - Escola de Hotelaria do Estoril	M19	Volta	38,714459	-9,390324
5012	Av. D. Nuno Álvares Pereira frente N.1057	M19	Volta	38,713432	-9,393024
156335	Rua do Pinhal frente N.140	M19	Volta	38,72032	-9,387417
156338	Av. Condes de Barcelona frente N.2	M19	Volta	38,720259	-9,384904
156339	Rua Cesário Verde N.461 frente Escola	M19	Volta	38,720223	-9,382932
156340	Rua dos Navegadores N.77 A	M19	Volta	38,718972	-9,382205
156341	Rua do Alecrim N.17	M19	Volta	38,716351	-9,381853
5011	Rua das Flores X	M19	Volta	38,715179	-9,381228
5009	Rua Vasco da Gama cruz, com Rua das Hortenses	M19	Volta	38,713638	-9,379469
5006	Rua Nova N.27	M19	Volta	38,711308	-9,374964

ID	Nome	Linha	Sentido	Latitude	Longitude
156107	Estrada da Alapraia X Rua Dr. Félix Pereira	M19	Volta	38,709043	-9,375037
156312	Rua Dr. Félix Pereira N.153 A	M19	Volta	38,707658	-9,375501
5005	Lar Casa do Alecrim - frente	M19	Volta	38,706556	-9,373275
5003	Rua Qta. Das Grutas N.61 frente	M19	Volta	38,705897	-9,376808
156315	Rua Rui de Pina N.39	M19	Volta	38,705669	-9,378063
156316	Rua Almada Negreiros - Centro Comercial	M19	Volta	38,704359	-9,378262
155669	Rua Alexandre Herculano N.86	M19	Volta	38,7023	-9,379458
156317	Rua Egas Moniz N.250	M19	Volta	38,700226	-9,380009
156318	Rua Egas Moniz frente Centro de Saúde	M19	Volta	38,699096	-9,381681
155886	Rua Carlos Anjos N.1378	M20	Ida	38,722984	-9,411137
155887	Rua Carlos Anjos N.1770 frente Cruz de Popa	M20	Ida	38,726531	-9,411982
155888	Rua de Cascais N.392 frente GNR	M20	Ida	38,729896	-9,411063
155889	Rua João Pires Correia N.153	M20	Ida	38,731582	-9,408543
155890	Rua Francisco Roquete N.4	M20	Ida	38,733034	-9,409435
155891	Rua Cesaltina Fialho Gouveia N.304	M20	Ida	38,735386	-9,40749
155892	Rua Cesaltina Fialho Gouveia - Praceta Salgadas	M20	Ida	38,737746	-9,404274
155893	CascaShopping	M20	Ida	38,739466	-9,400024
155894	Rua das Fisgas - Hiper Cascais	M20	Ida	38,741746	-9,393464
155895	Rua das Fisgas - Bairro da Cruz Vermelha	M20	Ida	38,745269	-9,391705
155919	Av. Marginal - Estoril Estação	M20	Ida	38,703583	-9,398702
155971	Av. Portugal - Hotel Inglaterra	M20	Ida	38,705513	-9,395323
155972	Av. Portugal frente Feira do Artesanato	M20	Ida	38,707515	-9,395517
155973	Av. Portugal frente PSP	M20	Ida	38,708931	-9,395695
155974	Av. Portugal N.554	M20	Ida	38,71027	-9,395776
155975	Av. D. Nuno Álvares Pereira frente N.10	M20	Ida	38,712995	-9,395811
155976	Av. D. Nuno Álvares Pereira frente N.23	M20	Ida	38,711281	-9,398624
155977	Av. D. Nuno Álvares Pereira	M20	Ida	38,708355	-9,400725
156002	Av. Itália N.276 A	M20	Ida	38,709846	-9,410043
156003	Rua Carlos Anjos N.119 frente Infantário	M20	Ida	38,712572	-9,408681
156004	Rua Carlos Anjos N.436	M20	Ida	38,715221	-9,408251
156005	Rua Carlos Anjos N.660	M20	Ida	38,717115	-9,408649
156078	Av. Sabóia N.487 - CGD	M20	Ida	38,705072	-9,408411
156080	Rua das Acácias N.7	M20	Ida	38,706965	-9,404429
156081	Av. Sabóia N.623 D - Banco	M20	Ida	38,706071	-9,406606
156257	Hospital de Cascais	M20	Ida	38,728931	-9,418361
156258	Av. Alfredo César Torres - Rotunda	M20	Ida	38,755732	-9,388507
156304	Rua Carlos Anjos N.820	M20	Ida	38,718747	-9,409555
157214	Av. Pedro Álvares Cabral - Prisão do Linhão	M20	Ida	38,757113	-9,384427
155919	Av. Marginal - Estoril Estação	M20	Volta	38,703583	-9,398702
155940	Rua das Fisgas - Bairro da Cruz Vermelha	M20	Volta	38,745303	-9,391748
155941	Rua das Fisgas frente Hiper Cascais	M20	Volta	38,741871	-9,393506
155942	CascaShopping (frente)	M20	Volta	38,741025	-9,398644
155943	Rua Cesaltina Fialho Gouveia N.713	M20	Volta	38,737814	-9,404254
155944	Rua Cesaltina Fialho Gouveia N.339 A	M20	Volta	38,735394	-9,407587
155945	Rua de Cascais - Largo	M20	Volta	38,732646	-9,410151
155946	Rua de Cascais - GNR	M20	Volta	38,729923	-9,411023
155947	Rua Carlos Anjos - Cruz de Popa	M20	Volta	38,726327	-9,411976
155948	Rua Carlos Anjos N.1313 A	M20	Volta	38,722547	-9,411243
155985	Rua Carlos Anjos N.871	M20	Volta	38,719055	-9,40962
155986	Rua Dr. Pereira Coutinho N.465 A	M20	Volta	38,717029	-9,409302
155987	Rua Dr. Pereira Coutinho Lt. 1	M20	Volta	38,715284	-9,409301
155988	Rua Carlos Anjos N.119 A	M20	Volta	38,712669	-9,408676
155989	Av. Itália N.275	M20	Volta	38,709834	-9,410084
156077	Largo Ostende N.1 A	M20	Volta	38,70766	-9,408417
156078	Av. Sabóia N.487 - CGD	M20	Volta	38,705072	-9,408411
156257	Hospital de Cascais	M20	Volta	38,728931	-9,418361
156311	Av. Sabóia N.233 A - Antigos Correios	M20	Volta	38,704109	-9,408351
157258	Av. Pedro Álvares Cabral frente Prisões do Linhão	M20	Volta	38,757119	-9,384563
157259	Av. Pedro Álvares Cabral - Rotunda	M20	Volta	38,755924	-9,387993
157295	Estação de Carcavelos	M21	Ida	38,68755	-9,335951
157296	Rua Dr. José Joaquim de Almeida N.4	M21	Ida	38,690294	-9,335103
157297	Av. Nossa Senhora dos Remédios N.56	M21	Ida	38,69104	-9,336717
157298	Estrada da Alagoa N.17 - Legrand	M21	Ida	38,694178	-9,336136
157299	Estrada da Alagoa N.287	M21	Ida	38,694839	-9,338665
157300	Estrada da Rebelva N.626	M21	Ida	38,695753	-9,341636
157301	Estrada da Rebelva frente N.893	M21	Ida	38,698167	-9,341432
157302	Estrada da Rebelva frente N.1081 A	M21	Ida	38,69975	-9,341048
157303	Largo de São Domingos - Igreja	M21	Ida	38,702747	-9,340873
157304	Estrada de São Domingos - Brisa	M21	Ida	38,710628	-9,338585
157305	Rua Vergílio Ferreira	M21	Ida	38,711679	-9,336659
157306	Rua da Fidelidade frente Centro de Saúde	M21	Ida	38,713271	-9,336557

ID	Nome	Linha	Sentido	Latitude	Longitude
157307	Estrada da Mata da Torre N.341	M21	Ida	38,71158	-9,334316
157308	Rua Mouzinho da Silveira N.94	M21	Ida	38,711614	-9,330965
157309	Rua Principal N.330	M21	Ida	38,713679	-9,332289
157310	Rua Principal N.558	M21	Ida	38,716353	-9,332912
157311	Rua Principal	M21	Ida	38,717643	-9,332815
157312	Rua Principal N.1028	M21	Ida	38,719225	-9,331956
156353	Rua Principal do Cabeço de Mouro frente N.1521 - Sociedade	M21	Ida	38,724002	-9,333221
157313	Estrada de Polima N.1007 C	M21	Ida	38,724791	-9,33165
157314	Estrada de Polima - Brane	M21	Ida	38,724085	-9,328008
157315	Estrada de Polima frente N.278	M21	Ida	38,724481	-9,323723
157316	Estrada de Polima N.25 - Largo	M21	Ida	38,724403	-9,320912
157317	Estrada Manuel Correia Lopes N.322 - Polygrill	M21	Ida	38,727594	-9,321125
157318	Estrada Manuel Correia Lopes frente N.689 B	M21	Ida	38,730669	-9,323238
157319	Estrada de Talaíde - Ponte	M21	Ida	38,734062	-9,319614
157320	Estrada de Talaíde - Zona Industrial	M21	Ida	38,733385	-9,317113
157321	Estrada de Talaíde	M21	Ida	38,73789	-9,313274
157322	Estrada de Talaíde	M21	Volta	38,737701	-9,313144
157323	Estrada de Talaíde frente Zona Industrial	M21	Volta	38,733474	-9,317036
157324	Estrada de Talaíde - Ponte	M21	Volta	38,734113	-9,319326
157325	Estrada Manuel Correia Lopes N.689 B	M21	Volta	38,730799	-9,323423
157326	Estrada Manuel Correia Lopes N.322 A frente Polygrill	M21	Volta	38,727708	-9,321222
157327	Estrada de Polima N.48 - Largo	M21	Volta	38,724484	-9,32109
157328	Estrada de Polima N.278	M21	Volta	38,724527	-9,323767
157329	Estrada de Polima N.624 - Progelcone	M21	Volta	38,724237	-9,327529
157330	Estrada de Polima N.1007 D frente Controlauto	M21	Volta	38,724872	-9,331064
156384	Rua Principal de Cabeço de Mouro N.1521 - Sociedade	M21	Volta	38,724012	-9,333241
157331	Rua Principal X Rua Cidade de Lamego	M21	Volta	38,719301	-9,33208
157332	Rua Principal de Cabeço de Mouro N.5 N	M21	Volta	38,717884	-9,33276
157333	Rua Principal de Cabeço de Mouro N.26	M21	Volta	38,715944	-9,332927
157334	Rua Principal de Cabeço de Mouro N.359	M21	Volta	38,713693	-9,332313
157335	Rua Mouzinho da Silveira N.103	M21	Volta	38,711926	-9,33126
157336	Estrada da Mata da Torre N.369	M21	Volta	38,711485	-9,334154
157337	Rua da Fidelidade - Centro de Saúde	M21	Volta	38,713241	-9,336252
157338	EN 249 - Cemitério de São Domingos de Rana	M21	Volta	38,712406	-9,339139
157339	Estrada de São Domingos frente Brisa	M21	Volta	38,710062	-9,338707
157340	Largo de São Domingos de Rana - Igreja	M21	Volta	38,702139	-9,340795
157341	Estrada da Rebelva N.961	M21	Volta	38,69893	-9,341299
157342	Estrada da Rebelva N.629	M21	Volta	38,695791	-9,341676
157343	Estrada da Alagoa N.347	M21	Volta	38,694841	-9,339506
157344	Estrada da Alagoa frente Centro Comunitário	M21	Volta	38,693599	-9,335799
157345	Av. Nossa Senhora dos Remédios N.53	M21	Volta	38,691023	-9,336727
157346	Rua Dr. José Joaquim de Almeida X Rua 5 de Outubro	M21	Volta	38,690238	-9,335318
157347	Rua Dr. José Joaquim de Almeida N.23	M21	Volta	38,690536	-9,33384
157295	Estação de Carcavelos	M21	Volta	38,68755	-9,335951
157295	Estação de Carcavelos	M22	Ida	38,68755	-9,335951
157296	Rua Dr. José Joaquim de Almeida N.4	M22	Ida	38,690294	-9,335103
157297	Av. Nossa Senhora dos Remédios N.56	M22	Ida	38,69104	-9,336717
157298	Estrada da Alagoa N.17 - Legrand	M22	Ida	38,694178	-9,336136
157299	Estrada da Alagoa N.287	M22	Ida	38,694839	-9,338665
157300	Estrada da Rebelva N.626	M22	Ida	38,695753	-9,341636
157301	Estrada da Rebelva frente N.893	M22	Ida	38,698167	-9,341432
157302	Estrada da Rebelva frente N.1081 A	M22	Ida	38,69975	-9,341048
157303	Largo de São Domingos - Igreja	M22	Ida	38,702747	-9,340873
157304	Estrada de São Domingos - Brisa	M22	Ida	38,710628	-9,338585
157348	EN 247 - Minipreço	M22	Ida	38,711376	-9,338353
157349	Av. Amália Rodrigues frente N.77 - Cemitério	M22	Ida	38,712675	-9,339517
157350	Av. Amália Rodrigues frente N.315	M22	Ida	38,713643	-9,341366
157351	Rua Almeida Garrett - Lidl	M22	Ida	38,714888	-9,344221
157352	Av. 1 de Dezembro N.312	M22	Ida	38,714036	-9,345126
157353	Rua Manuel Vieira Rosa - Chafariz	M22	Ida	38,714372	-9,347165
156376	Rua do Rio N.10	M22	Ida	38,714942	-9,349159
156377	Rua Almeida Garrett N.22 A	M22	Ida	38,716538	-9,349696
156378	Rua Almeida Garrett - Ponto Médico	M22	Ida	38,719266	-9,348194
157354	Av. Amália Rodrigues - Prisões	M22	Ida	38,722422	-9,350594
157355	Av. Amália Rodrigues frente Aeródromo	M22	Ida	38,725198	-9,353131
157356	Av. Amália Rodrigues - Bairro 16 de Novembro	M22	Ida	38,728047	-9,355287
157357	Estrada da Quinta - Rotunda	M22	Ida	38,728538	-9,360602
157358	Estrada da Quinta N.148 - Laboratórios Azevedos	M22	Ida	38,729088	-9,362631
157359	Estrada da Quinta N.454	M22	Ida	38,731228	-9,364673
157360	Estrada da Quinta frente Quinta de Manique	M22	Ida	38,733259	-9,365857
157361	Estrada da Quinta N.898 - Sociedade	M22	Ida	38,735169	-9,366172

ID	Nome	Linha	Sentido	Latitude	Longitude
156138	Calçada do Rio frente N.99 A	M22	Ida	38,736846	-9,367789
156139	Estrada de Manique N.446	M22	Ida	38,738241	-9,371339
156140	Estrada de Manique X Rua Nova dos Moinhos	M22	Ida	38,738572	-9,374173
157362	Rua da Fonte da Carreira N.48	M22	Ida	38,738813	-9,376039
157363	Rua da Fonte da Carreira N.350	M22	Ida	38,73985	-9,378726
157364	Rua da Fonte da Carreira X Rua Tristão Vaz Teixeira	M22	Ida	38,741154	-9,380731
155900	Rua de São Francisco frente N.9 B - Largo da Adroana	M22	Ida	38,742579	-9,381755
155901	Rua de São Francisco N.346	M22	Ida	38,741752	-9,384654
155902	Rua de São Francisco N.660 - Scotturb	M22	Ida	38,740788	-9,388091
155903	Rua de São Francisco - Netjets	M22	Ida	38,7404	-9,389751
155904	Rua de São Francisco X	M22	Ida	38,73968	-9,392088
157365	Rua dos Selões - Bombas	M22	Ida	38,738171	-9,394654
155942	CascaShopping (frente)	M22	Ida	38,741025	-9,398644
155943	Rua Cesaltina Fialho Gouveia N.713	M22	Ida	38,737814	-9,404254
155944	Rua Cesaltina Fialho Gouveia N.339 A	M22	Ida	38,735394	-9,407587
155945	Rua de Cascais - Largo	M22	Ida	38,732646	-9,410151
155946	Rua de Cascais - GNR	M22	Ida	38,729923	-9,411023
156257	Hospital de Cascais	M22	Ida	38,728931	-9,418361
156295	Estrada das Tojas - Stand Automóvel	M22	Ida	38,724201	-9,425215
156296	Estrada das Tojas frente N.520	M22	Ida	38,722998	-9,42419
156297	Estrada das Tojas N.2	M22	Ida	38,721756	-9,424752
156298	Estrada das Tojas Lt. 101	M22	Ida	38,719333	-9,42428
156026	Rua das Padarias N.83 - Panisol	M22	Ida	38,717227	-9,424094
156027	Estrada de Alvide - Largo	M22	Ida	38,715643	-9,424102
157366	Rua de São Bernardo X Rua Mário Viegas	M22	Ida	38,715432	-9,427498
156059	Rua do Cobre X Rua do Moinho	M22	Ida	38,716356	-9,434418
156060	Rua do Cobre N.477	M22	Ida	38,71535	-9,435332
156061	Rua Carlos Bonvalot frente Escola	M22	Ida	38,714307	-9,43685
156062	Rua Carlos Reis N.9	M22	Ida	38,712532	-9,436345
156063	Rua Eça de Queirós - Renault	M22	Ida	38,710078	-9,434826
156064	Rua Eça de Queirós N.117	M22	Ida	38,708652	-9,430654
155633	Av. Eng. Adelino Amaro da Costa - Bombeiros	M22	Ida	38,705585	-9,432079
155735	Rua Eng. António Castelo Branco	M22	Ida	38,704548	-9,431166
155636	Rua Eng. António Castelo Branco - Philips	M22	Ida	38,702721	-9,430863
155736	Rua Jayme Thompson N.309 frente Escola	M22	Ida	38,701404	-9,429755
155737	Av. 25 de Abril - Cidadela	M22	Ida	38,700342	-9,425713
155738	Av. Marginal - Chaves do Areeiro	M22	Ida	38,700703	-9,419941
155677	Av. Costa Pinto - Terminal de Cascais	M22	Ida	38,701514	-9,419992
155933	Rua de São Francisco frente N.660	M22	Volta	38,740761	-9,388056
155934	Rua de São Francisco frente N.346 A	M22	Volta	38,741572	-9,38477
155935	Rua de São Francisco N.9 - Largo da Adroana	M22	Volta	38,742486	-9,38175
157368	Rua Fonte da Carreira	M22	Volta	38,741067	-9,380698
157369	Rua Fonte da Carreira frente N.10	M22	Volta	38,739835	-9,378766
157370	Rua Fonte da Carreira frente Maria Farinha	M22	Volta	38,738739	-9,376063
156093	Estrada de Manique N.417 - Vivenda São José	M22	Volta	38,738058	-9,371106
156094	Estrada de Manique - Largo de Manique	M22	Volta	38,735725	-9,368636
157371	Estrada da Quinta frente N.681 A	M22	Volta	38,735271	-9,366254
157372	Estrada da Quinta - Quinta de Manique	M22	Volta	38,733241	-9,365873
157373	Estrada da Quinta N.451	M22	Volta	38,731199	-9,364684
157374	Estrada da Quinta frente Laboratórios Azevedos	M22	Volta	38,729539	-9,363415
157357	Estrada da Quinta - Rotunda	M22	Volta	38,728538	-9,360602
157375	Av. Amália Rodrigues - Bairro 16 de Novembro	M22	Volta	38,727717	-9,355176
157376	Av. Amália Rodrigues - Aeródromo	M22	Volta	38,725254	-9,353293
157377	Av. Amália Rodrigues frente Prisão de Tires	M22	Volta	38,722394	-9,350602
156379	Av. Amália Rodrigues N.1097 - 4 Estradas	M22	Volta	38,718817	-9,347635
156359	Largo dos Duarte - Farmácia	M22	Volta	38,715973	-9,348971
157378	Rua Manuel Vieira Rosa frente N.158	M22	Volta	38,714329	-9,347196
157379	Av. Amália Rodrigues N.485	M22	Volta	38,714911	-9,34369
157380	Av. Amália Rodrigues N.219	M22	Volta	38,71355	-9,341293
157338	EN 249 - Cemitério de São Domingos de Rana	M22	Volta	38,712406	-9,339139
157339	Estrada de São Domingos frente Brisa	M22	Volta	38,710062	-9,338707
157340	Largo de São Domingos de Rana - Igreja	M22	Volta	38,702139	-9,340795
157341	Estrada da Rebelva N.961	M22	Volta	38,69893	-9,341299
157342	Estrada da Rebelva N.629	M22	Volta	38,695791	-9,341676
157343	Estrada da Alagoa N.347	M22	Volta	38,694841	-9,339506
157344	Estrada da Alagoa frente Centro Comunitário	M22	Volta	38,693599	-9,335799
157345	Av. Nossa Senhora dos Remédios N.53	M22	Volta	38,691023	-9,336727
157346	Rua Dr. José Joaquim de Almeida X Rua 5 de Outubro	M22	Volta	38,690238	-9,335318
157347	Rua Dr. José Joaquim de Almeida N.23	M22	Volta	38,690536	-9,33384
157295	Estação de Carcavelos	M22	Volta	38,68755	-9,335951
155677	Av. Costa Pinto - Terminal de Cascais	M22	Volta	38,701514	-9,419992

ID	Nome	Linha	Sentido	Latitude	Longitude
155678	Av. D. Pedro I - Mercado	M22	Volta	38,701958	-9,421015
155679	Av. Eng. Adelino Amaro da Costa frente Cidadela	M22	Volta	38,700999	-9,425831
155680	Av. Eng. Adelino Amaro da Costa N.310	M22	Volta	38,70269	-9,427897
155681	Av. Eng. Adelino Amaro da Costa Lt. 1 A	M22	Volta	38,703857	-9,429325
155682	Av. Eng. Adelino Amaro da Costa frente Bombeiros	M22	Volta	38,705573	-9,432022
156040	Rua Eça de Queiroz frente N.125	M22	Volta	38,708451	-9,433483
156041	Rua Júlio Dantas N.45	M22	Volta	38,710188	-9,433986
156042	Rua Júlio Diniz N.12	M22	Volta	38,710995	-9,434253
156043	Rua do Cobre N.156	M22	Volta	38,712575	-9,435861
156044	Rua do Cobre N.322 A	M22	Volta	38,714039	-9,43594
156045	Alto do Cobre - Tanques	M22	Volta	38,715161	-9,435365
156046	Alto do Cobre N.1-1 X Rua do Alto	M22	Volta	38,716345	-9,4344
156047	Rua de Angola Bloco 3	M22	Volta	38,717338	-9,432113
157367	Rua de São José X Rua Mário Viegas	M22	Volta	38,715423	-9,427526
156023	Estrada de Alvide - Largo	M22	Volta	38,715735	-9,424107
156252	Rua das Padarias frente Escola	M22	Volta	38,717637	-9,424012
156253	Rua das Tojas frente N.101 A	M22	Volta	38,718986	-9,42413
156254	Rua das Tojas frente N.2 X Rua Bocage	M22	Volta	38,721718	-9,424721
156255	Rua das Tojas N.548 - O Lamego	M22	Volta	38,723004	-9,424163
156256	Rua das Tojas - Restaurante Américo	M22	Volta	38,724052	-9,425006
156257	Hospital de Cascais	M22	Volta	38,728931	-9,418361
155888	Rua de Cascais N.392 frente GNR	M22	Volta	38,729896	-9,411063
156303	Rua de Cascais - Largo	M22	Volta	38,733012	-9,409938
155891	Rua Cesaltina Fialho Gouveia N.304	M22	Volta	38,735386	-9,40749
155892	Rua Cesaltina Fialho Gouveia - Praceta Salgadas	M22	Volta	38,737746	-9,404274
155893	CascaisShopping	M22	Volta	38,739466	-9,400024
156306	Rotunda Fernanda Mouzinho de Albuquerque N.5	M22	Volta	38,737636	-9,395027
155931	Rua de São Francisco X	M22	Volta	38,739557	-9,392159
155932	Rua de São Francisco frente Netjets	M22	Volta	38,740334	-9,390142
157322	Estrada de Talaíde	M23	Ida	38,737701	-9,313144
157323	Estrada de Talaíde frente Zona Industrial	M23	Ida	38,733474	-9,317036
157324	Estrada de Talaíde - Ponte	M23	Ida	38,734113	-9,319326
5016	Estrada Conceição da Abóboda frente N.66	M23	Ida	38,730556	-9,323565
5017	Praça David Mourão Ferreira	M23	Ida	38,727206	-9,330295
157330	Estrada de Polima N.1007 D frente Controlauto	M23	Ida	38,724872	-9,331064
156354	Rua Salgueiro Maia N.1139 B	M23	Ida	38,723793	-9,336573
156355	Av. Salgueiro Maia N.701 - Sociedade	M23	Ida	38,722905	-9,341341
156356	Rua Salgueiro Maia frente N.510	M23	Ida	38,72197	-9,343363
156357	Rua Salgueiro Maia N.271 B	M23	Ida	38,72031	-9,344927
156358	Rua dos Canteiros N.349	M23	Ida	38,718152	-9,347642
156359	Largo dos Duartes - Farmácia	M23	Ida	38,715973	-9,348971
156360	Praça Fernando Lopes Graça - Igreja	M23	Ida	38,713856	-9,349445
156361	Rua Marquês de Pombal Lt. 30 frente Centro Comunitário	M23	Ida	38,712822	-9,350968
156362	Av. Júlio Dantas frente Macolid - Alto da Portela	M23	Ida	38,713243	-9,353864
156363	Av. Júlio Dantas frente N.769 - Oficina	M23	Ida	38,713437	-9,357422
156364	Rua Prof. António Xavier Pereira Coutinho frente N.112 A	M23	Ida	38,713403	-9,3613
156365	Rua Prof. António Xavier Pereira Coutinho Lt. 3 - Chafariz	M23	Ida	38,713421	-9,363032
156366	Rua de São Pedro X Rua Bartolomeu Dias	M23	Ida	38,711925	-9,362256
156367	Rua Principal do Alto do Espargal	M23	Ida	38,711154	-9,363721
156368	Rua Inf. D. Henrique - Arco de Caparide	M23	Ida	38,712168	-9,367299
156105	Rua da Samarra N.75 - Largo/Chafariz	M23	Ida	38,713166	-9,37171
156106	Rua Principal N.209	M23	Ida	38,711574	-9,373517
156107	Estrada da Alapraia X Rua Dr. Félix Pereira	M23	Ida	38,709043	-9,375037
156108	Estrada da Alapraia N.406 - Largo	M23	Ida	38,707762	-9,377387
156109	Estrada da Alapraia N.722	M23	Ida	38,705661	-9,37984
156110	Rua João António Gaspar N.14	M23	Ida	38,703817	-9,383181
156111	São João do Estoril - Estação	M23	Ida	38,701189	-9,385065
156113	Rua Mariano Cyrilo Carvalho - Estação	M23	Ida	38,701361	-9,384915
156114	Rua João António Gaspar N.378	M23	Ida	38,703128	-9,387089
156115	Av. Lidador N.247	M23	Ida	38,704298	-9,388273
155671	Rua de Santa Rita N.45 - Junta de Freguesia	M23	Ida	38,703471	-9,391461
156116	Rua das Palmeiras N.4 A	M23	Ida	38,704514	-9,393721
155971	Av. Portugal - Hotel Inglaterra	M23	Ida	38,705513	-9,395323
155917	Praça Almeida Garrett - Casino do Estoril	M23	Ida	38,708005	-9,397035
155918	Av. Aida - Arcadas	M23	Ida	38,704371	-9,399077
155919	Av. Marginal - Estoril Estação	M23	Ida	38,703583	-9,398702
155919	Av. Marginal - Estoril Estação	M23	Volta	38,703583	-9,398702
156117	Rua Dr. Mário Quina frente N.10	M23	Volta	38,703892	-9,3936
155657	Rua de Santa Rita frente N.45 - Junta de Freguesia	M23	Volta	38,703422	-9,391455
156118	Av. Lidador N.247	M23	Volta	38,70415	-9,388244
156119	Rua João António Gaspar frente N.350	M23	Volta	38,703047	-9,386766

ID	Nome	Linha	Sentido	Latitude	Longitude
156111	São João do Estoril - Estação	M23	Volta	38,701189	-9,385065
156113	Rua Mariano Cyrilo Carvalho - Estação	M23	Volta	38,701361	-9,384915
156120	Estrada da Alapraia frente N.1020	M23	Volta	38,703958	-9,382402
156121	Estrada da Alapraia frente N.696	M23	Volta	38,705669	-9,379774
156122	Estrada da Alapraia frente N.610	M23	Volta	38,706837	-9,378233
156123	Estrada da Alapraia - Escola	M23	Volta	38,709249	-9,373976
156124	Rua Principal frente N.225	M23	Volta	38,711484	-9,373471
156125	Rua Principal N.466 - Largo/Chafariz	M23	Volta	38,713394	-9,371779
156369	Rua Inf. D. Henrique - Arco de Caparide	M23	Volta	38,712168	-9,367329
156370	Rua Principal do Alto do Espargal N.149	M23	Volta	38,711022	-9,363892
156371	Rua de São Pedro Lt.1 X Rua Marquesa de Alorna	M23	Volta	38,711791	-9,362094
156365	Rua Prof. António Xavier Pereira Coutinho Lt. 3 - Chafariz	M23	Volta	38,713421	-9,363032
156372	Rua Prof. António Xavier Pereira Coutinho N.101	M23	Volta	38,713251	-9,361026
156373	Av. Júlio Dantas N.711 frente Auto Serra	M23	Volta	38,713214	-9,356804
156374	Av. Júlio Dantas - Macolide	M23	Volta	38,713368	-9,354222
156375	Rua Marquês de Pombal N.29 - Centro Comunitário	M23	Volta	38,712828	-9,351066
156376	Rua do Rio N.10	M23	Volta	38,714942	-9,349159
156377	Rua Almeida Garrett N.22 A	M23	Volta	38,716538	-9,349696
156378	Rua Almeida Garrett - Ponto Médico	M23	Volta	38,719266	-9,348194
156379	Av. Amália Rodrigues N.1097 - 4 Estradas	M23	Volta	38,718817	-9,347635
156380	Av. Salgueiro Maia frente N.271	M23	Volta	38,720144	-9,345063
156381	Av. Salgueiro Maia N.474	M23	Volta	38,721553	-9,34368
156382	Av. Salgueiro Maia N.672 frente Sociedade	M23	Volta	38,722766	-9,341731
156383	Av. Salgueiro Maia frente N.1139 B	M23	Volta	38,723773	-9,33651
157313	Estrada de Polima N.1007 C	M23	Volta	38,724791	-9,33165
5018	Praça David Mourão Ferreira frente	M23	Volta	38,727273	-9,330342
5015	Estrada Conceição da Abóboda N.66	M23	Volta	38,730569	-9,323646
157319	Estrada de Talaíde - Ponte	M23	Volta	38,734062	-9,319614
157320	Estrada de Talaíde - Zona Industrial	M23	Volta	38,733385	-9,317113
146289	Estrada Octavio Pato 529	M23	Volta	38,739914	-9,314719
5030	Rua Dom Dinis	M23	Volta	38,739435	-9,31306
157321	Estrada de Talaíde	M23	Volta	38,73789	-9,313274
157295	Estação de Carcavelos	M24	Ida	38,68755	-9,335951
157296	Rua Dr. José Joaquim de Almeida N.4	M24	Ida	38,690294	-9,335103
157414	Av. República N.960	M24	Ida	38,690316	-9,339121
157452	Av. República - Bairro da Escola Técnica	M24	Ida	38,689502	-9,345845
157453	Rua João Soares frente N.67	M24	Ida	38,690157	-9,348186
157454	Rua dos Maristas N.439	M24	Ida	38,692178	-9,346778
157455	Rua António Louro N.436	M24	Ida	38,695955	-9,34834
157456	Av. 25 de Abril frente N.804 - Depósito de Gás	M24	Ida	38,699268	-9,349299
157457	Av. 25 de Abril Lote 1 - Rotunda	M24	Ida	38,701238	-9,346655
157458	Rua do Zambujal N.18	M24	Ida	38,703538	-9,345978
157459	Rua do Zambujal N.233	M24	Ida	38,703572	-9,343062
157460	Rua Castelo de São Jorge frente N.129 A	M24	Ida	38,704814	-9,342628
157461	Rua Castelo de São Jorge frente N.367 B	M24	Ida	38,707075	-9,343138
157462	Rua Cidade Viana do Castelo frente N.869	M24	Ida	38,710424	-9,344759
157463	Rua Almeida Garrett N.318	M24	Ida	38,713545	-9,344513
157464	Rua Principal N.444 - Casal Perdigão	M24	Ida	38,715397	-9,344022
157465	Rua Principal N.300 A	M24	Ida	38,717403	-9,342678
157466	Rua das Travessas frente Pavilhão	M24	Ida	38,718625	-9,34231
157467	Rua das Travessas N.13	M24	Ida	38,720092	-9,343125
156381	Av. Salgueiro Maia N.474	M24	Ida	38,721553	-9,34368
156382	Av. Salgueiro Maia N.672 frente Sociedade	M24	Ida	38,722766	-9,341731
157468	Av. Lusíadas N.284	M24	Ida	38,724954	-9,342489
157469	Rua Fernando Pessa N.111	M24	Ida	38,726932	-9,342512
157470	Rua Francisco Sousa Tavares frente N.243	M24	Ida	38,727489	-9,341179
157471	Av. Luís Marcelino N.74	M24	Ida	38,729326	-9,34185
157472	Av. Luís Marcelino - Cemitério	M24	Ida	38,731545	-9,342694
157473	Av. Luís Marcelino X Estrada José Justino Anjos	M24	Ida	38,733502	-9,342878
157474	Estrada José Justino dos Anjos	M24	Ida	38,732989	-9,349755
157475	Estrada José Justino dos Anjos N.1414 A	M24	Ida	38,734707	-9,352619
157476	Estrada José Justino dos Anjos N.1788	M24	Ida	38,736396	-9,355576
157477	Rua do Carrascal frente Salesianos	M24	Ida	38,737398	-9,360713
157478	Rua do Carrascal N.450	M24	Ida	38,736342	-9,36421
156138	Calçada do Rio frente N.99 A	M24	Ida	38,736846	-9,367789
156138	Calçada do Rio frente N.99 A	M24	Volta	38,736846	-9,367789
156094	Estrada de Manique - Largo de Manique	M24	Volta	38,735725	-9,368636
157479	Rua do Carrascal N.421	M24	Volta	38,736317	-9,364121
157480	Rua do Carrascal N.105 - Salesianos	M24	Volta	38,737207	-9,361109
157481	Rua José Justino dos Anjos N.1789	M24	Volta	38,73638	-9,355771
157482	Rua José Justino dos Anjos frente N.1414	M24	Volta	38,734653	-9,352633

ID	Nome	Linha	Sentido	Latitude	Longitude
157483	Estrada José Justino dos Anjos frente N.1036 B - Fábrica	M24	Volta	38,732718	-9,348992
157484	Estrada José Justino dos Anjos X Av. Luís Marcelino	M24	Volta	38,733496	-9,342926
157485	Av. Luís Marcelino N.377 A - Cemitério	M24	Volta	38,731748	-9,342768
157486	Av. Luís Marcelino frente N.74	M24	Volta	38,729157	-9,341805
157487	Rua Francisco Sousa Tavares N.243	M24	Volta	38,727669	-9,341232
157488	Rua Fernando Pessa N.96	M24	Volta	38,726995	-9,342228
157489	Av. Lusíadas N.281	M24	Volta	38,725139	-9,342629
156355	Av. Salgueiro Maia N.701 - Sociedade	M24	Volta	38,722905	-9,341341
156356	Rua Salgueiro Maia frente N.510	M24	Volta	38,72197	-9,343363
157490	Rua das Travessas frente N.260	M24	Volta	38,72004	-9,343132
157491	Rua das Travessas N.57 - Pavilhão	M24	Volta	38,718548	-9,342303
157492	Rua Principal frente N.300	M24	Volta	38,717457	-9,342664
157351	Rua Almeida Garrett - Lidl	M24	Volta	38,714888	-9,344221
157352	Av. 1 de Dezembro N.312	M24	Volta	38,714036	-9,345126
157493	Rua Eça de Queirós N.291	M24	Volta	38,713143	-9,345854
157494	Rua Cidade Viana do Castelo N.857	M24	Volta	38,710584	-9,344764
157495	Rua Cidade Viana do Castelo frente N.428	M24	Volta	38,707058	-9,343797
157496	Rua do Zambujal N.201 A - Bairro dos Sete Castelos	M24	Volta	38,703388	-9,342728
157497	Rua do Zambujal N.662 - Largo do Chafariz	M24	Volta	38,705879	-9,346206
157498	Rua do Zambujal N.13	M24	Volta	38,703316	-9,346035
157499	Av. 25 de Abril N.12 A - Rotunda	M24	Volta	38,701459	-9,346424
157500	Av. 25 de Abril N.304	M24	Volta	38,699482	-9,349155
157501	Rua António Louro frente N.408	M24	Volta	38,695963	-9,348378
157502	Rua António Louro X Av. Maristas	M24	Volta	38,692728	-9,346644
157503	Rua João Soares N.67	M24	Volta	38,690238	-9,34831
157504	Av. República N.535 B	M24	Volta	38,688665	-9,347243
157505	Av. República - Rotunda do Bairro da Escola Técnica	M24	Volta	38,689033	-9,345591
157413	Av. República frente N.998	M24	Volta	38,690246	-9,339835
157346	Rua Dr. José Joaquim de Almeida X Rua 5 de Outubro	M24	Volta	38,690238	-9,335318
157347	Rua Dr. José Joaquim de Almeida N.23	M24	Volta	38,690536	-9,33384
157295	Estação de Carcavelos	M24	Volta	38,68755	-9,335951
157655	Praça Mário Azevedo Gomes - Terminal	M25	Ida	38,691889	-9,359322
157656	Praça 5 de Outubro - Estação	M25	Ida	38,690452	-9,356289
157657	Av. República N.1153	M25	Ida	38,689646	-9,353719
157791	Av. Amadeu Duarte frente Igreja	M25	Ida	38,687752	-9,352386
157792	Rua Vasco da Gama - Cruz Vermelha	M25	Ida	38,686609	-9,35122
157793	Rua Cidade de Luanda frente N.914	M25	Ida	38,685932	-9,34994
157794	Rua de Benguela N.458 frente Associação de Moradores	M25	Ida	38,685001	-9,348397
157795	Rua de Benguela - Hospital de Sant'Ana	M25	Ida	38,684268	-9,347828
157796	Rua de Luanda - Hospital José de Almeida	M25	Ida	38,682658	-9,343828
157797	Rua de Gaza frente Stand Automóvel	M25	Ida	38,682652	-9,342133
157798	Rua do Gurúé frente N.4	M25	Ida	38,682605	-9,339625
157295	Estação de Carcavelos	M25	Ida	38,68755	-9,335951
157296	Rua Dr. José Joaquim de Almeida N.4	M25	Ida	38,690294	-9,335103
157297	Av. Nossa Senhora dos Remédios N.56	M25	Ida	38,69104	-9,336717
157643	Rua Dr. Baltazar Cabral frente Lote 4	M25	Ida	38,693966	-9,335071
157513	Estrada de Sasseiros N.24	M25	Ida	38,698164	-9,32993
157514	Largo Vasco d'Orey N.2 - Chafariz	M25	Ida	38,699271	-9,330684
157515	Rua do Funchal N.2	M25	Ida	38,699582	-9,326169
157512	Av. Gonçalves Zarco - Café Belavista	M25	Ida	38,697844	-9,329063
157516	Av. Dr. Francisco de Sá Carneiro N.729 A	M25	Ida	38,699254	-9,335164
157671	Av. São Miguel das Encostas N.230	M25	Ida	38,701678	-9,335206
157672	Av. São Miguel das Encostas frente N.499	M25	Ida	38,703872	-9,336138
157673	Rua de Santa Isabel frente N.32	M25	Ida	38,702658	-9,336787
157674	Av. São Miguel das Encostas N.249	M25	Ida	38,701746	-9,335245
157522	Av. Dr. Francisco de Sá Carneiro frente N.858 - Escola	M25	Ida	38,699608	-9,336345
157517	Rua Afonso de Albuquerque N.104	M25	Ida	38,700871	-9,338767
157644	Largo de São Domingos - Igreja	M25	Ida	38,702024	-9,3411
157496	Rua do Zambujal N.201 A - Bairro dos Sete Castelos	M25	Ida	38,703388	-9,342728
157497	Rua do Zambujal N.662 - Largo do Chafariz	M25	Ida	38,705879	-9,346206
157498	Rua do Zambujal N.13	M25	Ida	38,703316	-9,346035
157499	Av. 25 de Abril N.12 A - Rotunda	M25	Ida	38,701459	-9,346424
157500	Av. 25 de Abril N.304	M25	Ida	38,699482	-9,349155
157645	Rua 1 de Dezembro frente N.31	M25	Ida	38,70056	-9,351024
157646	Rua 1.de Maio N.90	M25	Ida	38,700992	-9,353438
157647	Rua 1.de Maio X Praceta Francisca Lindoso	M25	Ida	38,702221	-9,354618
157648	Rua Dia Mundial da Criança N.375 frente Escola	M25	Ida	38,700836	-9,355132
157649	Rua Dia Mundial da Criança N.215	M25	Ida	38,699585	-9,354576
157650	Av. Bombeiros Voluntários N.25	M25	Ida	38,697564	-9,353204
157651	Av. Bombeiros Voluntários N.273	M25	Ida	38,69449	-9,353544
157652	Rua José Elias Garcia N.37	M25	Ida	38,692337	-9,354176

ID	Nome	Linha	Sentido	Latitude	Longitude
157653	Rua José Relvas N.146 B	M25	Ida	38,690244	-9,35423
157654	Av. República N.1400 - Estação	M25	Ida	38,69064	-9,356126
157655	Praça Mário Azevedo Gomes - Terminal	M25	Volta	38,691889	-9,359322
157656	Praça 5 de Outubro - Estação	M25	Volta	38,690452	-9,356289
157657	Av. República N.1153	M25	Volta	38,689646	-9,353719
157658	Rua Machado dos Santos N.514	M25	Volta	38,690372	-9,351791
157659	Rua José Elias Garcia N.48	M25	Volta	38,692302	-9,354123
157660	Av. Bombeiros Voluntários N.238	M25	Volta	38,694492	-9,353515
157661	Av. Bombeiros Voluntários frente N.505	M25	Volta	38,696882	-9,353455
157662	Rua Dia Mundial da Criança N.234	M25	Volta	38,699496	-9,354504
157663	Rua Dia Mundial da Criança - Escola	M25	Volta	38,70052	-9,354956
157664	Rua 1.de Maio X Praceta Francisca Lindoso	M25	Volta	38,702201	-9,354546
157665	Rua 1.de Maio N.93	M25	Volta	38,701039	-9,353492
157666	Rua 1 de Dezembro N.31	M25	Volta	38,700534	-9,351016
157456	Av. 25 de Abril frente N.804 - Depósito de Gás	M25	Volta	38,699268	-9,349299
157457	Av. 25 de Abril Lote 1 - Rotunda	M25	Volta	38,701238	-9,346655
157458	Rua do Zambujal N.18	M25	Volta	38,703538	-9,345978
157459	Rua do Zambujal N.233	M25	Volta	38,703572	-9,343062
157667	Rua do Zambujal N.245 A - Largo	M25	Volta	38,702033	-9,341286
157521	Rua Afonso de Albuquerque N.43 A	M25	Volta	38,70094	-9,339031
157522	Av. Dr. Francisco de Sá Carneiro frente N.858 - Escola	M25	Volta	38,699608	-9,336345
157671	Av. São Miguel das Encostas N.230	M25	Volta	38,701678	-9,335206
157672	Av. São Miguel das Encostas frente N.499	M25	Volta	38,703872	-9,336138
157673	Rua de Santa Isabel frente N.32	M25	Volta	38,702658	-9,336787
157674	Av. São Miguel das Encostas N.249	M25	Volta	38,701746	-9,335245
157516	Av. Dr. Francisco de Sá Carneiro N.729 A	M25	Volta	38,699254	-9,335164
157513	Estrada de Sassoeiros N.24	M25	Volta	38,698164	-9,32993
157514	Largo Vasco d'Orey N.2 - Chafariz	M25	Volta	38,699271	-9,330684
157515	Rua do Funchal N.2	M25	Volta	38,699582	-9,326169
157512	Av. Gonçalves Zarco - Café Belavista	M25	Volta	38,697844	-9,329063
157668	Rua Dr. Baltazar Cabral Lote 3	M25	Volta	38,694016	-9,335043
157345	Av. Nossa Senhora dos Remédios N.53	M25	Volta	38,691023	-9,336727
157346	Rua Dr. José Joaquim de Almeida X Rua 5 de Outubro	M25	Volta	38,690238	-9,335318
157347	Rua Dr. José Joaquim de Almeida N.23	M25	Volta	38,690536	-9,333384
157295	Estação de Carcavelos	M25	Volta	38,68755	-9,335951
157762	Rua do Gurué N.4	M25	Volta	38,682626	-9,339507
157763	Rua de Gaza - Stand Automóvel	M25	Volta	38,682579	-9,342191
157764	Rua de Luanda N.142	M25	Volta	38,682684	-9,343795
157765	Rua de Benguela N.396 frente Hospital Sant'Ana	M25	Volta	38,684213	-9,347722
157766	Rua de Benguela N.458 - Associação de Moradores	M25	Volta	38,685126	-9,348422
157767	Rua Cidade de Luanda N.914	M25	Volta	38,68604	-9,349737
157768	Av. Amadeu Duarte - Igreja	M25	Volta	38,687585	-9,352376
157653	Rua José Relvas N.146 B	M25	Volta	38,690244	-9,35423
157654	Av. República N.1400 - Estação	M25	Volta	38,69064	-9,356126
157655	Praça Mário Azevedo Gomes - Terminal	M26	Ida	38,691889	-9,359322
157656	Praça 5 de Outubro - Estação	M26	Ida	38,690452	-9,356289
157657	Av. República N.1153	M26	Ida	38,689646	-9,353719
157658	Rua Machado dos Santos N.514	M26	Ida	38,690372	-9,351791
157659	Rua José Elias Garcia N.48	M26	Ida	38,692302	-9,354123
157695	Rua José Elias Garcia N.88 frente Escola 31 de Janeiro	M26	Ida	38,69442	-9,355154
157696	Rua Almada Negreiros N.44 - Centro de Saúde	M26	Ida	38,697792	-9,356459
157697	Rua Almada Negreiros N.248	M26	Ida	38,699521	-9,355961
157663	Rua Dia Mundial da Criança - Escola	M26	Ida	38,70052	-9,354956
157707	Rua Dia Mundial da Criança X Rua 18 de Janeiro	M26	Ida	38,702254	-9,355044
157708	Rua Vasco da Gama N.119 A	M26	Ida	38,703668	-9,354779
157709	Rua Infante D. Henrique frente Lote 43	M26	Ida	38,704481	-9,353314
157710	Rua de Matarraque N.399 A - Escola	M26	Ida	38,706787	-9,351001
157711	Rua Ecos de Paris Lote 21	M26	Ida	38,70742	-9,350825
157712	Av. Descobertas N.160	M26	Ida	38,707812	-9,353248
157713	Av. Francisca Lindoso frente N.410	M26	Ida	38,707268	-9,354786
157714	Av. Francisca Lindoso frente Farmácia	M26	Ida	38,705825	-9,355216
157715	Rua Gil Eanes X Parque António Sérgio	M26	Ida	38,704877	-9,355761
157716	Rua Ivone Silva N.171	M26	Ida	38,703951	-9,359514
157717	Av. Maria Lamas - Igreja	M26	Ida	38,702861	-9,36182
157718	Av. Maria Lamas X Av. Velha	M26	Ida	38,702931	-9,363924
157719	Av. Velha N.211	M26	Ida	38,702183	-9,362999
157720	Rua Combatentes do Ultramar frente N.276	M26	Ida	38,700157	-9,360156
157721	Rua Combatentes do Ultramar N.47	M26	Ida	38,699026	-9,358508
157722	Rua Combatentes do Ultramar N.1057 - Centro de Saúde	M26	Ida	38,697673	-9,356914
157684	Rua José Elias Garcia N.77 - Escola 31 de Janeiro	M26	Ida	38,694619	-9,355315
157652	Rua José Elias Garcia N.37	M26	Ida	38,692337	-9,354176

ID	Nome	Linha	Sentido	Latitude	Longitude
157653	Rua José Relvas N.146 B	M26	Ida	38,690244	-9,35423
157654	Av. República N.1400 - Estação	M26	Ida	38,69064	-9,356126
156388	Av. Pedro Álvares Cabral N.100	M27	Ida	38,697122	-9,43224
156389	Rua Pêro de Alenquer N.120	M27	Ida	38,698244	-9,435697
156390	Av. Nossa Senhora do Rosário X Rua Afonso Baldaia	M27	Ida	38,699531	-9,437177
156391	Av. Dr. Manuel Ricardo Espírito Santo e Silva N.60 - Dramático de Cascais	M27	Ida	38,699565	-9,441271
156392	Rua da Torre N.39 - Telepizza	M27	Ida	38,696771	-9,441438
156393	Av. Rei Humberto II de Itália X Av. República	M27	Ida	38,695009	-9,436936
156394	Boca do Inferno	M27	Ida	38,691477	-9,430161
156395	Av. Rei Humberto II de Itália frente Villa Itália	M27	Ida	38,690382	-9,424464
156396	Marina de Cascais	M27	Ida	38,692084	-9,42104
156397	Av. República - Quartel	M27	Ida	38,694697	-9,420307
156398	Praça 5 de Outubro	M27	Ida	38,696798	-9,420377
156399	Alameda Combatentes da Grande Guerra - Farmácia	M27	Ida	38,698177	-9,420048
156385	Largo da Estação - Cascais Estação	M27	Ida	38,700452	-9,418542
156386	Av. D. Pedro I - Mercado	M27	Ida	38,70222	-9,420426
156387	Av. 25 de Abril N.300	M27	Ida	38,701412	-9,423624
155679	Av. Eng. Adelino Amaro da Costa frente Cidadela	M27	Ida	38,700999	-9,425831
155865	Rua Dr. Fernando M. F. Baptista Viegas - Tribunal	M27	Ida	38,701203	-9,428548
155866	Rua Jayme Thompson N.1	M27	Ida	38,69988	-9,426751
155867	Av. 25 de Abril - Casa da Avó	M27	Ida	38,698563	-9,428208
155868	Av. Inf. D. Henrique N.606 - Torre Infante	M27	Ida	38,696445	-9,43053
7531	Malveira da Serra	M28	Ida	38,752995	-9,449947
155739	Av. Nossa Senhora da Assunção N.977	M28	Ida	38,752876	-9,448539
155858	Rua de Cascais X - Largo	M28	Ida	38,751721	-9,448823
155859	Rua de Cascais N.542 frente Entre Montes	M28	Ida	38,748029	-9,449485
155860	Estrada da Malveira da Serra N.3 - Farta Pão	M28	Ida	38,741174	-9,451275
155861	Estrada da Malveira da Serra X Estrada da Boavista	M28	Ida	38,737429	-9,448877
155862	Estrada da Malveira da Serra X Charneca	M28	Ida	38,73354	-9,447334
155863	Estrada da Malveira da Serra X Aldeia do Juso	M28	Ida	38,73072	-9,445122
155729	Estrada da Malveira da Serra N.492	M28	Ida	38,729068	-9,444445
155730	Estrada da Malveira da Serra X Chesol	M28	Ida	38,72494	-9,443195
155731	Estrada da Malveira da Serra frente Auto Transcais	M28	Ida	38,723501	-9,442563
155732	Estrada da Malveira da Serra frente Minipreço	M28	Ida	38,719374	-9,441488
155630	Av. Eng. Adelino Amaro da Costa X Birre	M28	Ida	38,716524	-9,440056
156257	Hospital de Cascais	M28	Ida	38,728931	-9,418361
157781	Rua Valentim Henrique frene Lote 12 A - Centro de Saúde	M28	Ida	38,729158	-9,408393
155888	Rua de Cascais N.392 frente GNR	M28	Ida	38,729896	-9,411063
155889	Rua João Pires Correia N.153	M28	Ida	38,731582	-9,408543
155945	Rua de Cascais - Largo	M28	Ida	38,732646	-9,410151
156066	Rua Conde Barão frente N.518 - Escola	M28	Ida	38,731302	-9,403116
156067	Rua Conde Barão frente Hospital	M28	Ida	38,732091	-9,400295
156068	Rua Conde Barão N.55	M28	Ida	38,733159	-9,397548
156305	Av. República - Lidl	M28	Ida	38,734989	-9,396527
156309	Rotunda Fernanda Mouzinho de Albuquerque	M28	Ida	38,737737	-9,395368
156309	Rotunda Fernanda Mouzinho de Albuquerque	M28	Volta	38,737737	-9,395368
156310	Av. República - Lidl	M28	Volta	38,735077	-9,396526
156069	Rua Conde Barão N.24 A	M28	Volta	38,733189	-9,397529
156070	Rua Conde Barão - Hospital	M28	Volta	38,732029	-9,401038
156071	Rua Conde Barão - Escola	M28	Volta	38,731292	-9,403361
155889	Rua João Pires Correia N.153	M28	Volta	38,731582	-9,408543
155945	Rua de Cascais - Largo	M28	Volta	38,732646	-9,410151
155888	Rua de Cascais N.392 frente GNR	M28	Volta	38,729896	-9,411063
157781	Rua Valentim Henrique frene Lote 12 A - Centro de Saúde	M28	Volta	38,729158	-9,408393
156257	Hospital de Cascais	M28	Volta	38,728931	-9,418361
155687	Av. Eng. Adelino Amaro da Costa N.2130 X Birre	M28	Volta	38,716638	-9,439968
155651	Estrada da Malveira da Serra - Minipreço	M28	Volta	38,718783	-9,441273
155688	Estrada da Malveira da Serra - Logoplaste	M28	Volta	38,723497	-9,442533
155696	Estrada da Malveira da Serra - Rotunda	M28	Volta	38,726369	-9,443565
155697	Estrada da Malveira da Serra N.1492	M28	Volta	38,729053	-9,4444
155698	Estrada da Malveira da Serra X Aldeia do Juso	M28	Volta	38,730432	-9,444937
155706	Estrada da Malveira da Serra X Quinta Caieira (Charneca)	M28	Volta	38,734447	-9,44761
155707	Estrada da Malveira X Estrada da Boavista	M28	Volta	38,737394	-9,448841
155708	Estrada da Malveira da Serra N.3026 - Pedra Azul	M28	Volta	38,741186	-9,451258
155709	Rua de Cascais N.452 - Entre Montes	M28	Volta	38,748028	-9,449476
155710	Rua de Cascais - Pizzeria	M28	Volta	38,751708	-9,448775
5055	Rua de Cascais 964	M28	Volta	38,752707	-9,448392
7531	Malveira da Serra	M28	Volta	38,752995	-9,449947
156111	São João do Estoril - Estação	M29	Ida	38,701189	-9,385065
155670	Av. Lidador frente N.49	M29	Ida	38,704599	-9,386035

ID	Nome	Linha	Sentido	Latitude	Longitude
157780	Av. Gago Coutinho - Parqueamento	M29	Ida	38,707079	-9,38653
156322	Rua do Campo Santo - Bombas	M29	Ida	38,710989	-9,386102
156336	Av. Condes de Barcelona - Escola de Hotelaria do Estoril	M29	Ida	38,714459	-9,390324
5012	Av. D. Nuno Álvares Pereira frente N.1057	M29	Ida	38,713432	-9,393024
155923	Av. República - Golf	M29	Ida	38,718393	-9,394128
155924	Av. República - Ponte	M29	Ida	38,722846	-9,398049
155925	Av. República - Quinta do Patino	M29	Ida	38,729485	-9,397772
155926	Av. República N.2252 X	M29	Ida	38,732418	-9,397251
156305	Av. República - Lidl	M29	Ida	38,734989	-9,396527
156309	Rotunda Fernanda Mouzinho de Albuquerque	M29	Ida	38,737737	-9,395368
156309	Rotunda Fernanda Mouzinho de Albuquerque	M29	Volta	38,737737	-9,395368
156310	Av. República - Lidl	M29	Volta	38,735077	-9,396526
155909	Av. República - Casal das Rosas	M29	Volta	38,732433	-9,397268
155910	Av. República frente Quinta do Patino	M29	Volta	38,729506	-9,397825
155911	Av. República - Ponte	M29	Volta	38,722765	-9,398086
155912	Av. República - Golf	M29	Volta	38,717111	-9,394312
156337	Av. Condes de Barcelona - Bombas	M29	Volta	38,714373	-9,39038
156344	Rua do Campo Santo frente Bombas	M29	Volta	38,711258	-9,38629
157782	Av. Gago Coutinho	M29	Volta	38,707019	-9,386703
155658	Av. Lidador N.49	M29	Volta	38,704543	-9,386014
156111	São João do Estoril - Estação	M29	Volta	38,701189	-9,385065
155664	Praça Mário Azevedo Gomes - Terminal	M30	Ida	38,692237	-9,3593
156381	Av. Salgueiro Maia N.474	M30	Ida	38,721553	-9,34368
156382	Av. Salgueiro Maia N.672 frente Sociedade	M30	Ida	38,722766	-9,341731
156383	Av. Salgueiro Maia frente N.1139 B	M30	Ida	38,723773	-9,33651
157462	Rua Cidade Viana do Castelo frente N.869	M30	Ida	38,710424	-9,344759
157463	Rua Almeida Garrett N.318	M30	Ida	38,713545	-9,344513
157464	Rua Principal N.444 - Casal Perdigo	M30	Ida	38,715397	-9,344022
157465	Rua Principal N.300 A	M30	Ida	38,717403	-9,342678
157466	Rua das Travessas frente Pavilhão	M30	Ida	38,718625	-9,34231
157467	Rua das Travessas N.13	M30	Ida	38,720092	-9,343125
157656	Praça 5 de Outubro - Estação	M30	Ida	38,690452	-9,356289
157657	Av. República N.1153	M30	Ida	38,689646	-9,353719
157662	Rua Dia Mundial da Criança N.234	M30	Ida	38,699496	-9,354504
157663	Rua Dia Mundial da Criança - Escola	M30	Ida	38,70052	-9,354956
157681	Rua Odete de Saint-Maurice N.130 B	M30	Ida	38,697196	-9,352308
157704	Estrada da Serra de Sintra frente Rainha das Chaves	M30	Ida	38,706679	-9,346286
157710	Rua de Matarraque N.399 A - Escola	M30	Ida	38,706787	-9,351001
157738	Av. Descobertas frente N.212	M30	Ida	38,708032	-9,353753
157751	Rua Dia Mundial da Criança - Vivenda Madorna	M30	Ida	38,7023	-9,35503
157752	Rua Francisca Lindoso N.44	M30	Ida	38,704009	-9,355493
157753	Av. Francisca Lindoso X Rua Pinheirinho	M30	Ida	38,706394	-9,354998
5050	Av. Gago Coutinho X Rua João Soares	M30	Ida	38,690961	-9,349412
5052	Rua Melvin Jones - Pingo Doce	M30	Ida	38,694565	-9,350679
155664	Praça Mário Azevedo Gomes - Terminal	M30	Volta	38,692237	-9,3593
156354	Rua Salgueiro Maia N.1139 B	M30	Volta	38,723793	-9,336573
156355	Av. Salgueiro Maia N.701 - Sociedade	M30	Volta	38,722905	-9,341341
156356	Rua Salgueiro Maia frente N.510	M30	Volta	38,72197	-9,343363
157352	Av. 1 de Dezembro N.312	M30	Volta	38,714036	-9,345126
157490	Rua das Travessas frente N.260	M30	Volta	38,72004	-9,343132
157491	Rua das Travessas N.57 - Pavilhão	M30	Volta	38,718548	-9,342303
157492	Rua Principal frente N.300	M30	Volta	38,717457	-9,342664
157493	Rua Eça de Queirós N.291	M30	Volta	38,713143	-9,345854
157494	Rua Cidade Viana do Castelo N.857	M30	Volta	38,710584	-9,344764
157648	Rua Dia Mundial da Criança N.375 frente Escola	M30	Volta	38,700836	-9,355132
157649	Rua Dia Mundial da Criança N.215	M30	Volta	38,699585	-9,354576
157653	Rua José Relvas N.146 B	M30	Volta	38,690244	-9,35423
157654	Av. República N.1400 - Estação	M30	Volta	38,69064	-9,356126
157658	Rua Machado dos Santos N.514	M30	Volta	38,690372	-9,351791
157675	Estrada da Serra de Sintra - Rainha das Chaves	M30	Volta	38,706919	-9,345989
157698	Av. Comandante Gilberto D. Duarte frente Escola	M30	Volta	38,696585	-9,352946
157707	Rua Dia Mundial da Criança X Rua 18 de Janeiro	M30	Volta	38,702254	-9,355044
157711	Rua Ecos de Paris Lote 21	M30	Volta	38,70742	-9,350825
157712	Av. Descobertas N.160	M30	Volta	38,707812	-9,353248
157713	Av. Francisca Lindoso frente N.410	M30	Volta	38,707268	-9,354786
157714	Av. Francisca Lindoso frente Farmácia	M30	Volta	38,705825	-9,355216
157726	Rua Principal N.17 - Lidl	M30	Volta	38,71549	-9,34402
157739	Av. Francisca Lindoso N.45 A - Jardim	M30	Volta	38,703993	-9,355521
5051	Av. Gago Coutinho frente X Rua João Soares	M30	Volta	38,691396	-9,349186
5053	Rua Melvin Jones - frente Pingo Doce	M30	Volta	38,694634	-9,35093
157295	Estação de Carcavelos	M31	Ida	38,68755	-9,335951

ID	Nome	Linha	Sentido	Latitude	Longitude
157347	Rua Dr. José Joaquim de Almeida N.23	M31	Ida	38,690536	-9,33384
157296	Rua Dr. José Joaquim de Almeida N.4	M31	Ida	38,690294	-9,335103
157297	Av. Nossa Senhora dos Remédios N.56	M31	Ida	38,69104	-9,336717
157298	Estrada da Alagoa N.17 - Legrand	M31	Ida	38,694178	-9,336136
157299	Estrada da Alagoa N.287	M31	Ida	38,694839	-9,338665
5031	Rua Feliciano Moreira - frente Lidl	M31	Ida	38,696038	-9,343402
157702	Rua Feliciano Moreira N.424 frente Tanques	M31	Ida	38,697685	-9,347418
5033	Avenida dos Bombeiros Voluntários - N.761	M31	Ida	38,698532	-9,351311
157662	Rua Dia Mundial da Criança N.234	M31	Ida	38,699496	-9,354504
157663	Rua Dia Mundial da Criança - Escola	M31	Ida	38,70052	-9,354956
157707	Rua Dia Mundial da Criança X Rua 18 de Janeiro	M31	Ida	38,702254	-9,355044
157752	Rua Francisca Lindoso N.44	M31	Ida	38,704009	-9,355493
157753	Av. Francisca Lindoso X Rua Pinheirinho	M31	Ida	38,706394	-9,354998
157713	Av. Francisca Lindoso frente N.410	M31	Ida	38,707268	-9,354786
5034	Avenida Descobertas N.604	M31	Ida	38,709515	-9,357831
156367	Rua Principal do Alto do Espargal	M31	Ida	38,711154	-9,363721
156368	Rua Inf. D. Henrique - Arco de Caparide	M31	Ida	38,712168	-9,367299
5056	Estr. Corredouras - Esc. Alapraia	M31	Ida	38,70976	-9,373151
156124	Rua Principal frente N.225	M31	Ida	38,711484	-9,373471
156125	Rua Principal N.466 - Largo/Chafariz	M31	Ida	38,713394	-9,371779
156126	Rua Principal frente N.587	M31	Ida	38,71464	-9,372224
156127	Estrada do Livramento - Rotunda Atibá	M31	Ida	38,721105	-9,377329
156128	Estrada do Livramento - Aldeia SOS	M31	Ida	38,723434	-9,378833
156129	Estrada do Livramento X Rua Coimbra	M31	Ida	38,724874	-9,380228
156130	Estrada do Livramento - Igreja	M31	Ida	38,72697	-9,382461
156131	Rua Principal N.18	M31	Ida	38,728185	-9,383468
156132	Rua Principal - Chafariz	M31	Ida	38,729382	-9,383865
5035	Rua Principal x Rua Mato Verde	M31	Ida	38,731849	-9,385029
7536	Estrada de Manique	M31	Ida	38,735436	-9,388852
155930	Rua das Fisgas frente Baviera	M31	Ida	38,737232	-9,389613
157365	Rua dos Selões - Bombas	M31	Ida	38,738171	-9,394654
156309	Rotunda Fernanda Mouzinho de Albuquerque	M31	Ida	38,737737	-9,395368
156310	Av. República - Lidl	M31	Ida	38,735077	-9,396526
156069	Rua Conde Barão N.24 A	M31	Ida	38,733189	-9,397529
156070	Rua Conde Barão - Hospital	M31	Ida	38,732029	-9,401038
156071	Rua Conde Barão - Escola	M31	Ida	38,731292	-9,403361
155889	Rua João Pires Correia N.153	M31	Ida	38,731582	-9,408543
155945	Rua de Cascais - Largo	M31	Ida	38,732646	-9,410151
155946	Rua de Cascais - GNR	M31	Ida	38,729923	-9,411023
156257	Hospital de Cascais	M31	Ida	38,728931	-9,418361
156257	Hospital de Cascais	M31	Volta	38,728931	-9,418361
155888	Rua de Cascais N.392 frente GNR	M31	Volta	38,729896	-9,411063
156065	Rua João Pires Correia N.29	M31	Volta	38,731608	-9,408719
156303	Rua de Cascais - Largo	M31	Volta	38,733012	-9,409938
156066	Rua Conde Barão frente N.518 - Escola	M31	Volta	38,731302	-9,403116
156067	Rua Conde Barão frente Hospital	M31	Volta	38,732091	-9,400295
156068	Rua Conde Barão N.55	M31	Volta	38,733159	-9,397548
156305	Av. República - Lidl	M31	Volta	38,734989	-9,396527
156306	Rotunda Fernanda Mouzinho de Albuquerque N.5	M31	Volta	38,737636	-9,395027
155905	Rua das Fisgas - Baviera	M31	Volta	38,737322	-9,389744
5057	Estrada de Manique	M31	Volta	38,735495	-9,38903
5037	Rua Principal - frente N.568	M31	Volta	38,732365	-9,385496
156099	Rua Principal N.363 - Chafariz	M31	Volta	38,729486	-9,383853
156100	Rua Principal N.27	M31	Volta	38,728306	-9,383642
156101	Estrada do Livramento - Igreja	M31	Volta	38,726896	-9,382488
156102	Estrada do Livramento N.437 A - Casas Vila	M31	Volta	38,724882	-9,380297
156103	Estrada do Livramento frente N.282 - Aldeia SOS	M31	Volta	38,723464	-9,37905
156127	Estrada do Livramento - Rotunda Atibá	M31	Volta	38,721105	-9,377329
156104	Rua Principal X Rua do Pinheiro	M31	Volta	38,714657	-9,372299
156105	Rua da Samarra N.75 - Largo/Chafariz	M31	Volta	38,713166	-9,37171
156106	Rua Principal N.209	M31	Volta	38,711574	-9,373517
5058	Rua Principal - Esc Alapraia	M31	Volta	38,709956	-9,373575
156369	Rua Inf. D. Henrique - Arco de Caparide	M31	Volta	38,712168	-9,367329
156370	Rua Principal do Alto do Espargal N.149	M31	Volta	38,711022	-9,363892
5036	Avenida Descobertas N.253	M31	Volta	38,709475	-9,358035
157713	Av. Francisca Lindoso frente N.410	M31	Volta	38,707268	-9,354786
157714	Av. Francisca Lindoso frente Farmácia	M31	Volta	38,705825	-9,355216
157739	Av. Francisca Lindoso N.45 A - Jardim	M31	Volta	38,703993	-9,355521
157751	Rua Dia Mundial da Criança - Vivenda Madorna	M31	Volta	38,7023	-9,35503
157648	Rua Dia Mundial da Criança N.375 frente Escola	M31	Volta	38,700836	-9,355132
157649	Rua Dia Mundial da Criança N.215	M31	Volta	38,699585	-9,354576

ID	Nome	Linha	Sentido	Latitude	Longitude
5038	Avenida dos Bombeiros Voluntários - N.10	M31	Volta	38,698334	-9,351601
157676	Rua Feliciano Moreira - Tanques	M31	Volta	38,697356	-9,346497
5032	Rua Feliciano Moreira - Lidl	M31	Volta	38,695973	-9,343485
157343	Estrada da Alagoa N.347	M31	Volta	38,694841	-9,339506
157344	Estrada da Alagoa frente Centro Comunitário	M31	Volta	38,693599	-9,335799
157346	Rua Dr. José Joaquim de Almeida X Rua 5 de Outubro	M31	Volta	38,690238	-9,335318
157347	Rua Dr. José Joaquim de Almeida N.23	M31	Volta	38,690536	-9,33384
157295	Estação de Carcavelos	M31	Volta	38,68755	-9,335951
155664	Praça Mário Azevedo Gomes - Terminal	M32	Ida	38,692237	-9,3593
157770	Rua das Avencas frente N.436	M32	Ida	38,695023	-9,36487
155666	Av. Jardim - Jardim	M32	Ida	38,695994	-9,36751
157771	Rua Afonso de Albuquerque N.22	M32	Ida	38,696385	-9,368726
155661	Rua do Murtal N.35 A	M32	Ida	38,697238	-9,37264
157772	Rua do Murtal N.300	M32	Ida	38,699271	-9,372271
157773	Av. Infante D. Henrique N.252	M32	Ida	38,701625	-9,368641
157774	Av. Infante D. Henrique N.85	M32	Ida	38,702005	-9,366642
157775	Rua Luísa Mendes N.225	M32	Ida	38,700836	-9,364596
157776	Av. Almirante João Azevedo Coutinho N.97	M32	Ida	38,699869	-9,361047
157777	Rua Dr. Carlos Amaro N.68	M32	Ida	38,701077	-9,360407
157778	Rua Dr. Carlos Amaro N.238	M32	Ida	38,702503	-9,360848
157748	Rua Ivone Silva N.176	M32	Ida	38,703827	-9,359478
157779	Rua Gil Eanes Lote C3 - Minimercado	M32	Ida	38,704764	-9,355818
157753	Av. Francisca Lindoso X Rua Pinheirinho	M32	Ida	38,706394	-9,354998
157754	Av. Francisca Lindoso N.590 - Rotunda	M32	Ida	38,708514	-9,353877
5042	Rua Bento de Jesus Caraça N.86	M32	Ida	38,712251	-9,350266
5043	Praça Fernando Lopes Graça - frente Igreja	M32	Ida	38,713886	-9,349343
157378	Rua Manuel Vieira Rosa frente N.158	M32	Ida	38,714329	-9,347196
157464	Rua Principal N.444 - Casal Perdigoão	M32	Ida	38,715397	-9,344022
157465	Rua Principal N.300 A	M32	Ida	38,717403	-9,342678
157466	Rua das Travessas frente Pavilhão	M32	Ida	38,718625	-9,34231
157467	Rua das Travessas N.13	M32	Ida	38,720092	-9,343125
156381	Av. Salgueiro Maia N.474	M32	Ida	38,721553	-9,34368
156382	Av. Salgueiro Maia N.672 frente Sociedade	M32	Ida	38,722766	-9,341731
156383	Av. Salgueiro Maia frente N.1139 B	M32	Ida	38,723773	-9,33651
157421	EN 249 - Farmácia	M32	Ida	38,724858	-9,333964
157422	EN 247 frente Lote 1	M32	Ida	38,726991	-9,334472
157423	EN 249 frente MOTIVO	M32	Ida	38,730919	-9,336787
157424	EB 249 - Hipogest	M32	Ida	38,733731	-9,338448
157425	EN 249 - Chafariz	M32	Ida	38,736988	-9,33925
157426	EN 249 frente Sociedade	M32	Ida	38,73842	-9,339676
157426	EN 249 frente Sociedade	M32	Volta	38,73842	-9,339676
157403	EN 249 - Largo	M32	Volta	38,737007	-9,339292
157404	EN 249 - Stand	M32	Volta	38,733709	-9,338463
157405	EN 249 - Bosch	M32	Volta	38,730625	-9,336648
157406	EN 249 Lote 1	M32	Volta	38,727413	-9,334783
157407	EN 249 - Chafariz	M32	Volta	38,725463	-9,333836
156354	Rua Salgueiro Maia N.1139 B	M32	Volta	38,723793	-9,336573
156355	Av. Salgueiro Maia N.701 - Sociedade	M32	Volta	38,722905	-9,341341
156356	Rua Salgueiro Maia frente N.510	M32	Volta	38,72197	-9,343363
157490	Rua das Travessas frente N.260	M32	Volta	38,72004	-9,343132
157491	Rua das Travessas N.57 - Pavilhão	M32	Volta	38,718548	-9,342303
157492	Rua Principal frente N.300	M32	Volta	38,717457	-9,342664
157726	Rua Principal N.17 - Lidl	M32	Volta	38,71549	-9,34402
157352	Av. 1 de Dezembro N.312	M32	Volta	38,714036	-9,345126
157353	Rua Manuel Vieira Rosa - Chafariz	M32	Volta	38,714372	-9,347165
156360	Praça Fernando Lopes Graça - Igreja	M32	Volta	38,713856	-9,349445
5041	Rua Bento de Jesus Caraça N.85	M32	Volta	38,712288	-9,350412
157737	Av. Francisca Lindoso frente N.620 A - Rotunda	M32	Volta	38,708758	-9,353853
157714	Av. Francisca Lindoso frente Farmácia	M32	Volta	38,705825	-9,355216
157715	Rua Gil Eanes X Parque António Sérgio	M32	Volta	38,704877	-9,355761
157716	Rua Ivone Silva N.171	M32	Volta	38,703951	-9,359514
157783	Rua Dr. Carlos Amaro N.221	M32	Volta	38,702377	-9,360963
157720	Rua Combatentes do Ultramar frente N.276	M32	Volta	38,700157	-9,360156
157784	Rua Almirante João Azevedo Coutinho Lote 4	M32	Volta	38,699977	-9,361506
157785	Rua Luísa Mendes N.278	M32	Volta	38,701017	-9,364831
157786	Av. Infante D. Henrique N.395	M32	Volta	38,701995	-9,367058
157787	Av. Infante D. Henrique N.249 C	M32	Volta	38,701683	-9,368673
157788	Rua do Murtal frente Restaurante Feito ao Bife	M32	Volta	38,698949	-9,372749
157789	Av. Almirante Gago Coutinho frente N.316	M32	Volta	38,696329	-9,372593
155662	Av. Jardim frente Jardim	M32	Volta	38,695822	-9,36751
157790	Rua das Avencas N.436	M32	Volta	38,695058	-9,364996

ID	Nome	Linha	Sentido	Latitude	Longitude
155664	Praça Mário Azevedo Gomes - Terminal	M32	Volta	38,692237	-9,3593
157598	Estrada Principal do Arneiro - E.Leclerc	M33	Ida	38,710094	-9,329457
157599	Estrada do Arneiro X Bairro do Pinhal	M33	Ida	38,708523	-9,32777
157600	Estrada Principal do Arneiro frente Sociedade	M33	Ida	38,70604	-9,325263
157601	Estrada Principal do Arneiro N.63 frente Pingo Doce	M33	Ida	38,704281	-9,323659
157602	Av. Gonçalves Zarco Lote 25 frente Mosteiro	M33	Ida	38,7028	-9,324656
157515	Rua do Funchal N.2	M33	Ida	38,699582	-9,326169
157512	Av. Gonçalves Zarco - Café Belavista	M33	Ida	38,697844	-9,329063
157516	Av. Dr. Francisco de Sá Carneiro N.729 A	M33	Ida	38,699254	-9,335164
157517	Rua Afonso de Albuquerque N.104	M33	Ida	38,700871	-9,338767
157644	Largo de São Domingos - Igreja	M33	Ida	38,702024	-9,3411
157496	Rua do Zambujal N.201 A - Bairro dos Sete Castelos	M33	Ida	38,703388	-9,342728
157675	Estrada da Serra de Sintra - Rainha das Chaves	M33	Ida	38,706919	-9,345989
157711	Rua Ecos de Paris Lote 21	M33	Ida	38,70742	-9,350825
157754	Av. Francisca Lindoso N.590 - Rotunda	M33	Ida	38,708514	-9,353877
5042	Rua Bento de Jesus Caraça N.86	M33	Ida	38,712251	-9,350266
5043	Praça Fernando Lopes Graça - frente Igreja	M33	Ida	38,713886	-9,349343
157378	Rua Manuel Vieira Rosa frente N.158	M33	Ida	38,714329	-9,347196
157379	Av. Amália Rodrigues N.485	M33	Ida	38,714911	-9,34369
157380	Av. Amália Rodrigues N.219	M33	Ida	38,71355	-9,341293
157338	EN 249 - Cemitério de São Domingos de Rana	M33	Ida	38,712406	-9,339139
157306	Rua da Fidelidade frente Centro de Saúde	M33	Ida	38,713271	-9,336557
157336	Estrada da Mata da Torre N.369	M33	Ida	38,711485	-9,334154
157581	Estrada Principal do Arneiro frente E.Leclerc	M33	Volta	38,710232	-9,32947
157307	Estrada da Mata da Torre N.341	M33	Volta	38,71158	-9,334316
157337	Rua da Fidelidade - Centro de Saúde	M33	Volta	38,713241	-9,336252
157349	Av. Amália Rodrigues frente N.77 - Cemitério	M33	Volta	38,712675	-9,339517
157350	Av. Amália Rodrigues frente N.315	M33	Volta	38,713643	-9,341366
157351	Rua Almeida Garrett - Lidl	M33	Volta	38,714888	-9,344221
157352	Av. 1 de Dezembro N.312	M33	Volta	38,714036	-9,345126
157353	Rua Manuel Vieira Rosa - Chafariz	M33	Volta	38,714372	-9,347165
156360	Praça Fernando Lopes Graça - Igreja	M33	Volta	38,713856	-9,349445
5041	Rua Bento de Jesus Caraça N.85	M33	Volta	38,712288	-9,350412
157737	Av. Francisca Lindoso frente N.620 A - Rotunda	M33	Volta	38,708758	-9,353853
157710	Rua de Matarraque N.399 A - Escola	M33	Volta	38,706787	-9,351001
157704	Estrada da Serra de Sintra frente Rainha das Chaves	M33	Volta	38,706679	-9,346286
157459	Rua do Zambujal N.233	M33	Volta	38,703572	-9,343062
157667	Rua do Zambujal N.245 A - Largo	M33	Volta	38,702033	-9,341286
157521	Rua Afonso de Albuquerque N.43 A	M33	Volta	38,70094	-9,339031
157522	Av. Dr. Francisco de Sá Carneiro frente N.858 - Escola	M33	Volta	38,699608	-9,336345
157526	Av. Gonçalves Zarco frente Café Belavista	M33	Volta	38,697803	-9,329038
157570	Av. Gonçalves Zarco frente N.245	M33	Volta	38,698233	-9,326726
157571	Av. Gonçalves Zarco N.472 A	M33	Volta	38,699801	-9,325356
157572	Av. Gonçalves Zarco N.812 - Mosteiro	M33	Volta	38,702779	-9,32464
157573	Rua da Mina X Arneiro - Quinta Agronómica	M33	Volta	38,703636	-9,3234
157578	Estrada Principal do Arneiro - Pingo Doce	M33	Volta	38,705112	-9,324195
157579	Estrada Principal do Arneiro - Sociedade	M33	Volta	38,706125	-9,325306
157580	Estrada Principal do Arneiro X Bairro do Pinhal	M33	Volta	38,708511	-9,327723
155677	Av. Costa Pinto - Terminal de Cascais	M34	Ida	38,701514	-9,419992
155678	Av. D. Pedro I - Mercado	M34	Ida	38,701958	-9,421015
155865	Rua Dr. Fernando M. F. Baptista Viegas - Tribunal	M34	Ida	38,701203	-9,428548
155866	Rua Jayme Thompson N.1	M34	Ida	38,69988	-9,426751
155867	Av. 25 de Abril - Casa da Avó	M34	Ida	38,698563	-9,428208
155868	Av. Inf. D. Henrique N.606 - Torre Infante	M34	Ida	38,696445	-9,43053
5020	Av. Inf. D. Henrique frente N.487	M34	Ida	38,699845	-9,432755
5021	Av. Inf. D. Henrique frente N.911 - Escola	M34	Ida	38,703349	-9,434514
155740	Rua Joaquim Ereira frente Bombas	M34	Ida	38,705106	-9,435427
155741	Rua Joaquim Ereira frente N.1267 - Casa de Repouso	M34	Ida	38,706708	-9,437454
155742	Rua Joaquim Ereira N.1498	M34	Ida	38,706344	-9,440207
155743	Rua Joaquim Ereira N.1642	M34	Ida	38,706081	-9,442226
156171	Rua dos Eucaliptos N.1463	M34	Ida	38,705434	-9,443414
5027	Rua dos Pinheiros frente N.148 - Edf. Arménia B	M34	Ida	38,702478	-9,445254
5022	Praceta dos Pinheiros frente N.131	M34	Ida	38,70092	-9,444581
5026	Rua das Acácias X Rua dos Sobreiros frente	M34	Ida	38,697936	-9,445288
5024	Rua dos Cedros X Rua dos Hibiscos frente	M34	Ida	38,696324	-9,443113
5023	Rua dos Cedros X Rua dos Hibiscos	M34	Volta	38,696441	-9,443105
5025	Rua das Acácias X Rua dos Sobreiros	M34	Volta	38,698041	-9,44515
155644	Praceta dos Pinheiros N.131	M34	Volta	38,700971	-9,444531
155645	Rua dos Pinheiros N.148 - Edf. Arménia B	M34	Volta	38,702488	-9,445133
156247	Rua dos Eucaliptos N.1476	M34	Volta	38,705357	-9,44362
155744	Rua Joaquim Ereira - Minimercado	M34	Volta	38,706059	-9,442107

ID	Nome	Linha	Sentido	Latitude	Longitude
155745	Rua Joaquim Ereira N.33	M34	Volta	38,7062	-9,440768
155873	Rua Joaquim Ereira N.1267	M34	Volta	38,706675	-9,437502
155874	Rua Joaquim Ereira - Bombas	M34	Volta	38,705276	-9,435741
155875	Av. Inf. D. Henrique N.911 - Escola	M34	Volta	38,70335	-9,434784
5019	Av. Inf. D. Henrique N.487	M34	Volta	38,6998	-9,432941
155749	Av. Inf. D. Henrique N.109	M34	Volta	38,696222	-9,430524
155750	Av. 25 de Abril N.803	M34	Volta	38,698524	-9,428205
155737	Av. 25 de Abril - Cidadela	M34	Volta	38,700342	-9,425713
155738	Av. Marginal - Chaves do Areeiro	M34	Volta	38,700703	-9,419941
155677	Av. Costa Pinto - Terminal de Cascais	M34	Volta	38,701514	-9,419992
157401	EN 249 frente Apadil	M35	Ida	38,744569	-9,341871
157402	EN 249 - Vitrohm	M35	Ida	38,741738	-9,34138
157403	EN 249 - Largo	M35	Ida	38,737007	-9,339292
157404	EN 249 - Stand	M35	Ida	38,733709	-9,338463
157405	EN 249 - Bosch	M35	Ida	38,730625	-9,336648
157406	EN 249 Lote 1	M35	Ida	38,727413	-9,334783
157407	EN 249 - Chafariz	M35	Ida	38,725463	-9,333836
157408	EN 249 - Auto Barão	M35	Ida	38,72342	-9,33613
157409	EN 249 - Dureza	M35	Ida	38,721826	-9,33799
157410	EN 249 - Elefante Azul	M35	Ida	38,719368	-9,339446
157411	Rua de Zambeze - Vivenda Marques	M35	Ida	38,714876	-9,339137
157338	EN 249 - Cemitério de São Domingos de Rana	M35	Ida	38,712406	-9,339139
157339	Estrada de São Domingos frente Brisa	M35	Ida	38,710062	-9,338707
157340	Largo de São Domingos de Rana - Igreja	M35	Ida	38,702139	-9,340795
157341	Estrada da Rebelva N.961	M35	Ida	38,69893	-9,341299
157342	Estrada da Rebelva N.629	M35	Ida	38,695791	-9,341676
157412	Estrada da Rebelva N.199	M35	Ida	38,692013	-9,341696
157413	Av. República frente N.998	M35	Ida	38,690246	-9,339835
157346	Rua Dr. José Joaquim de Almeida X Rua 5 de Outubro	M35	Ida	38,690238	-9,335318
157347	Rua Dr. José Joaquim de Almeida N.23	M35	Ida	38,690536	-9,33384
157295	Estação de Carcavelos	M35	Ida	38,68755	-9,335951
157295	Estação de Carcavelos	M35	Volta	38,68755	-9,335951
157296	Rua Dr. José Joaquim de Almeida N.4	M35	Volta	38,690294	-9,335103
157414	Av. República N.960	M35	Volta	38,690316	-9,339121
157415	Estrada da Rebelva frente Quinta do Lameiro	M35	Volta	38,690646	-9,341455
157416	Rua Frei Armando da Câmara - Pingo Doce	M35	Volta	38,691997	-9,341403
157300	Estrada da Rebelva N.626	M35	Volta	38,695753	-9,341636
157301	Estrada da Rebelva frente N.893	M35	Volta	38,698167	-9,341432
157302	Estrada da Rebelva frente N.1081 A	M35	Volta	38,69975	-9,341048
157303	Largo de São Domingos - Igreja	M35	Volta	38,702747	-9,340873
157304	Estrada de São Domingos - Brisa	M35	Volta	38,710628	-9,338585
157348	EN 247 - Minipreço	M35	Volta	38,711376	-9,338353
157417	EN 249 frente Cemitério de São Domingos de Rana	M35	Volta	38,712844	-9,339052
157418	EN 249 - Sol e Mar	M35	Volta	38,71983	-9,339376
157419	EN 249 frente Dureza	M35	Volta	38,721625	-9,338147
157420	EN 249 - Rotunda	M35	Volta	38,72327	-9,336201
157421	EN 249 - Farmácia	M35	Volta	38,724858	-9,333964
157422	EN 247 frente Lote 1	M35	Volta	38,726991	-9,334472
157423	EN 249 frente MOTIVO	M35	Volta	38,730919	-9,336787
157424	EB 249 - Hipogest	M35	Volta	38,733731	-9,338448
157425	EN 249 - Chafariz	M35	Volta	38,736988	-9,33925
157426	EN 249 frente Sociedade	M35	Volta	38,73842	-9,339676
157427	EN 249 frente Vitrohm	M35	Volta	38,741922	-9,341341
157428	EN 249 - Apadil	M35	Volta	38,744141	-9,341708
157401	EN 249 frente Apadil	M36	Ida	38,744569	-9,341871
157402	EN 249 - Vitrohm	M36	Ida	38,741738	-9,34138
157403	EN 249 - Largo	M36	Ida	38,737007	-9,339292
157404	EN 249 - Stand	M36	Ida	38,733709	-9,338463
157405	EN 249 - Bosch	M36	Ida	38,730625	-9,336648
157406	EN 249 Lote 1	M36	Ida	38,727413	-9,334783
157407	EN 249 - Chafariz	M36	Ida	38,725463	-9,333836
157313	Estrada de Polima N.1007 C	M36	Ida	38,724791	-9,33165
157590	Estrada de Polima frente S6Placas	M36	Ida	38,723638	-9,330426
157591	Estrada Outeiro de Polima N.1631 - Adricar	M36	Ida	38,721213	-9,328479
157592	Estrada Outeiro de Polima frente N.12	M36	Ida	38,718881	-9,326654
157593	Estrada Principal do Outeiro frente N.900 A - Largo	M36	Ida	38,717871	-9,324027
157594	Estrada Principal do Outeiro Lote 1	M36	Ida	38,716951	-9,325398
157595	Estrada Principal do Outeiro N.A-515	M36	Ida	38,714909	-9,326654
157596	Estrada Principal do Outeiro N.259 B - Saint Dominic's	M36	Ida	38,713312	-9,328096
157597	Estrada Principal do Outeiro N.81	M36	Ida	38,711951	-9,329606
157598	Estrada Principal do Arneiro - E.Leclerc	M36	Ida	38,710094	-9,329457

ID	Nome	Linha	Sentido	Latitude	Longitude
157599	Estrada do Arneiro X Bairro do Pinhal	M36	Ida	38,708523	-9,32777
157600	Estrada Principal do Arneiro frente Sociedade	M36	Ida	38,70604	-9,325263
157601	Estrada Principal do Arneiro N.63 frente Pingo Doce	M36	Ida	38,704281	-9,323659
157572	Av. Gonçalves Zarco N.812 - Mosteiro	M36	Ida	38,702779	-9,32464
157571	Av. Gonçalves Zarco N.472 A	M36	Ida	38,699801	-9,325356
157570	Av. Gonçalves Zarco frente N.245	M36	Ida	38,698233	-9,326726
157512	Av. Gonçalves Zarco - Café Belavista	M36	Ida	38,697844	-9,329063
157668	Rua Dr. Baltazar Cabral Lote 3	M36	Ida	38,694016	-9,335043
157345	Av. Nossa Senhora dos Remédios N.53	M36	Ida	38,691023	-9,336727
157346	Rua Dr. José Joaquim de Almeida X Rua 5 de Outubro	M36	Ida	38,690238	-9,335318
157347	Rua Dr. José Joaquim de Almeida N.23	M36	Ida	38,690536	-9,33384
157295	Estação de Carcavelos	M36	Ida	38,68755	-9,335951
157295	Estação de Carcavelos	M36	Volta	38,68755	-9,335951
157347	Rua Dr. José Joaquim de Almeida N.23	M36	Volta	38,690536	-9,33384
157296	Rua Dr. José Joaquim de Almeida N.4	M36	Volta	38,690294	-9,335103
157297	Av. Nossa Senhora dos Remédios N.56	M36	Volta	38,69104	-9,336717
157643	Rua Dr. Baltazar Cabral frente Lote 4	M36	Volta	38,693966	-9,335071
157526	Av. Gonçalves Zarco frente Café Belavista	M36	Volta	38,697803	-9,329038
157570	Av. Gonçalves Zarco frente N.245	M36	Volta	38,698233	-9,326726
157571	Av. Gonçalves Zarco N.472 A	M36	Volta	38,699801	-9,325356
157572	Av. Gonçalves Zarco N.812 - Mosteiro	M36	Volta	38,702779	-9,32464
157573	Rua da Mina X Arneiro - Quinta Agronómica	M36	Volta	38,703636	-9,3234
157578	Estrada Principal do Arneiro - Pingo Doce	M36	Volta	38,705112	-9,324195
157579	Estrada Principal do Arneiro - Sociedade	M36	Volta	38,706125	-9,325306
157580	Estrada Principal do Arneiro X Bairro do Pinhal	M36	Volta	38,708511	-9,327723
157581	Estrada Principal do Arneiro frente E.Leclerc	M36	Volta	38,710232	-9,32947
157582	Estrada Principal do Outeiro - Cabine EDP	M36	Volta	38,711851	-9,329578
157583	Estrada Principal do Outeiro frente N.259 - Saint Dominic's	M36	Volta	38,713161	-9,32811
157584	Estrada Principal do Outeiro frente N.515	M36	Volta	38,714923	-9,326573
157585	Estrada Principal do Outeiro frente Lote 1	M36	Volta	38,716885	-9,325389
157586	Estrada Principal do Outeiro Lote 14 - Largo	M36	Volta	38,718137	-9,323673
157587	Estrada Principal do Outeiro N.1360	M36	Volta	38,718937	-9,326632
157588	Estrada Principal do Outeiro frente Lote A - Spie	M36	Volta	38,720803	-9,328107
157589	Estrada Principal do Outeiro X SoPlacas	M36	Volta	38,723893	-9,330336
157330	Estrada de Polima N.1007 D frente Controlauto	M36	Volta	38,724872	-9,331064
157421	EN 249 - Farmácia	M36	Volta	38,724858	-9,333964
157422	EN 247 frente Lote 1	M36	Volta	38,726991	-9,334472
157423	EN 249 frente MOTIVO	M36	Volta	38,730919	-9,336787
157424	EB 249 - Hipogest	M36	Volta	38,733731	-9,338448
157425	EN 249 - Chafariz	M36	Volta	38,736988	-9,33925
157426	EN 249 frente Sociedade	M36	Volta	38,73842	-9,339676
157427	EN 249 frente Vitrohm	M36	Volta	38,741922	-9,341341
157428	EN 249 - Apadil	M36	Volta	38,744141	-9,341708



CADERNO DE ENCARGOS

Anexo D – Regras da marca "MobiCascais"

Viaturas
Mini Bus – exemplo para um fabricante de material circulante





CASCAIS

CÂMARA MUNICIPAL



LATERAL
Entrada Passageiros



1400

7620





DIANTEIRA



Variável



Variável



LATERAL
Entrada Motorista



1400

7620



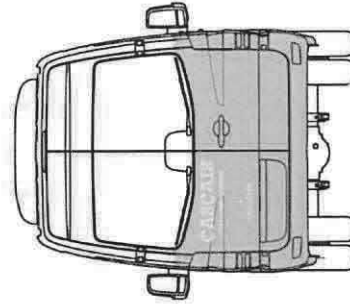
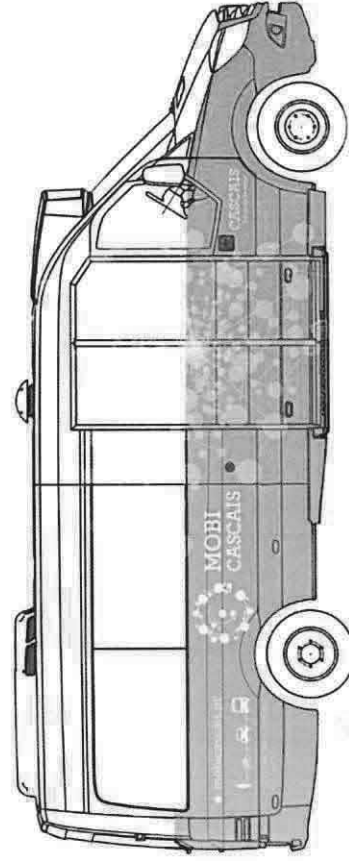
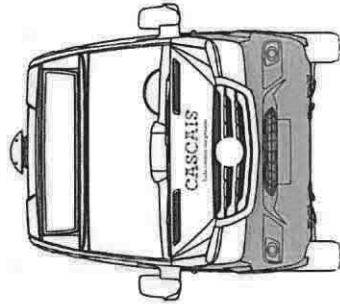
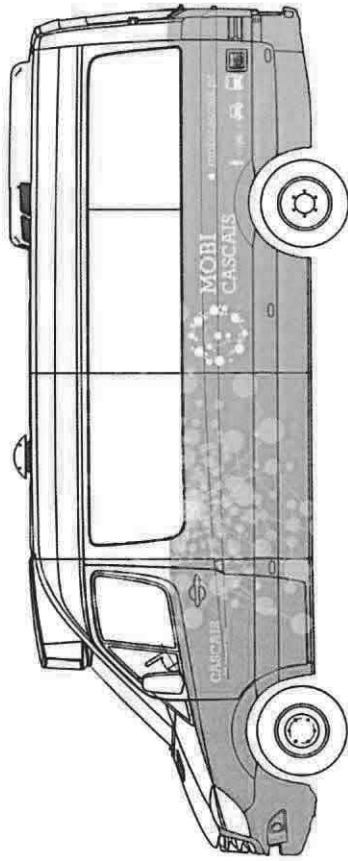

guias de recorte

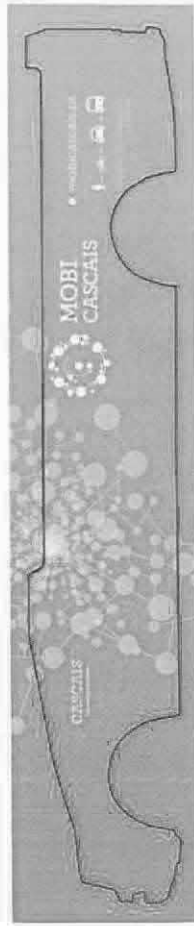



Viaturas Standard (exemplo para um fabricante de material circulante)

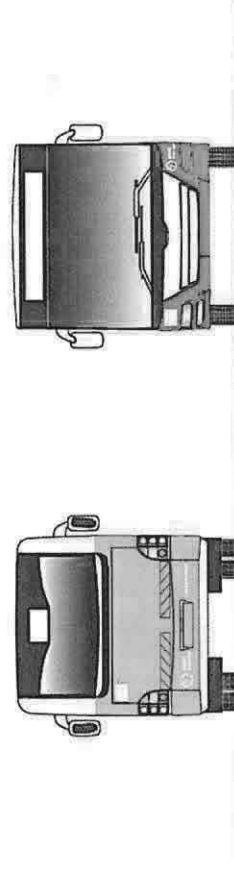
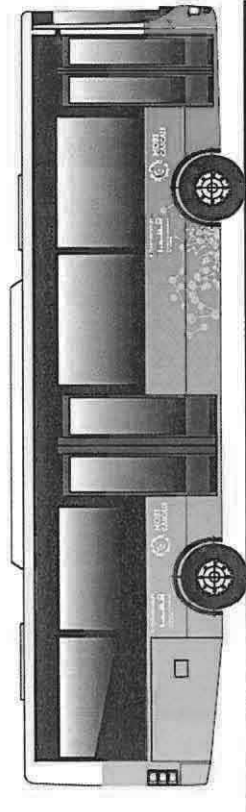

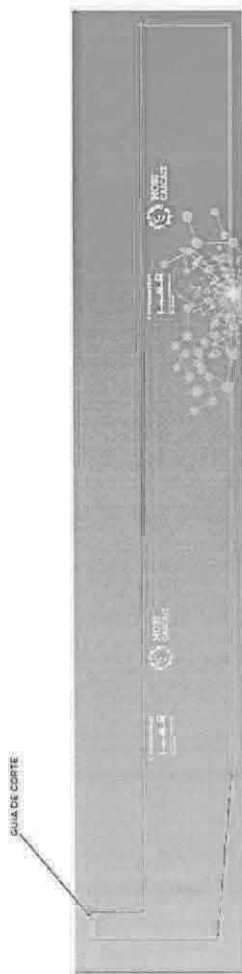

Fardamento

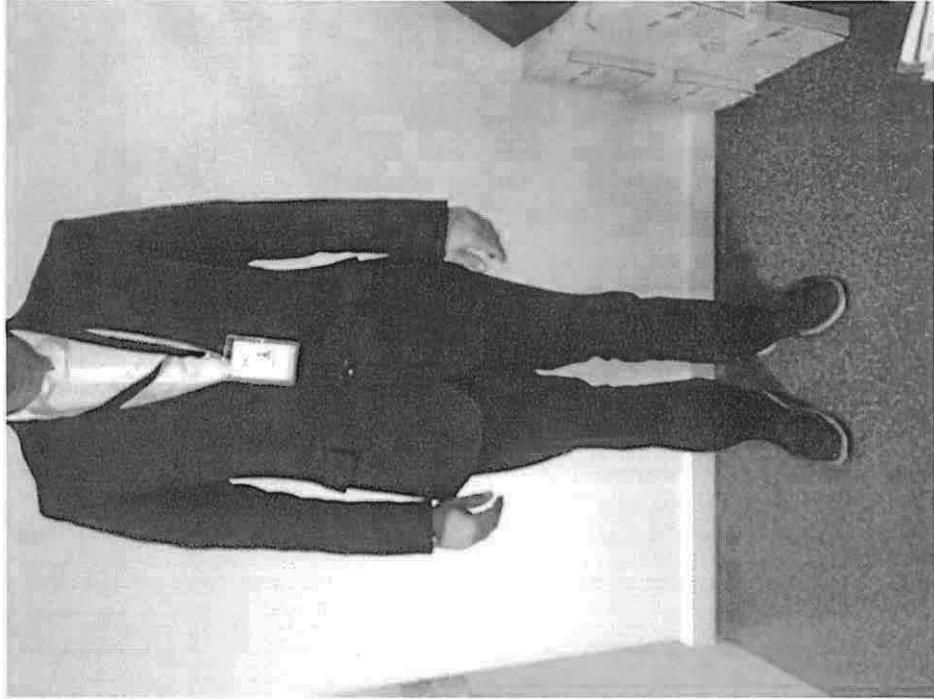



Anexo C

Proposta da Empresa Martin, SA



Documento Europeu Único de Contratação Pública (DEUCP)

Parte I: Informações relativas ao procedimento de contratação e à autoridade ou entidade contratante

Informações sobre a publicação

Em relação aos procedimentos de contratação para os quais tenha sido publicado um anúncio de concurso no Jornal Oficial da União Europeia, as informações exigidas na Parte I serão automaticamente recuperadas, desde que o DEUCP tenha sido preenchido utilizando o serviço DEUCP em linha. Referência do anúncio relevante publicado no jornal oficial da União Europeia:

Número do anúncio no índice do JO:

2018/S 231-527952

URL do JO

Jornal Oficial Nacional

Diário da República, 2.ª série - N.º 228 - 27 de novembro de 2018 - Anúncio de procedimento n.º 10082/2018

Caso não seja publicado um anúncio de concurso no Jornal Oficial da União Europeia, ou se tal publicação não for obrigatória, a autoridade adjudicante ou a entidade adjudicante deve preencher as informações que permitam identificar de forma inequívoca o procedimento de contratação (por exemplo, a referência da publicação a nível nacional)

Identidade do adquirente

Nome oficial:

Câmara Municipal de Cascais

País:

Portugal

Informações sobre o procedimento de contratação

Tipo de procedimento

Não especificado

Título:

Prestação de serviço público de transporte rodoviário regular de passageiros no Concelho de Cascais

Descrição sucinta:

Serviço público de transporte rodoviário regular de passageiros no Concelho de Cascais

Número de referência atribuído ao processo pela autoridade contratante ou pela entidade contratante (caso aplicável):

893/DCOP/2018

Parte II: Informações sobre o operador económico**A: Informações sobre o operador económico****Nome:**

EMPRESA MARTIN, SA

Rua e número:

TORRES QUEVEDO, Nº 3

Código postal:

28914

Localidade:

LEGANÉS (MADRID)

País:

Espanha

Endereço Internet (sítio web) (se aplicável):

www.gruporuiz.com

Correio eletrónico:

aegido@gruporuiz.com

Telefone:

916803375

Pessoa ou pessoas a contactar:

Alberto Egido Martínez

Número de IVA, se aplicável:

A28106003

Se o número de IVA não for aplicável, indicar outro número de identificação nacional, quando necessário e se for aplicável

-

O operador económico é uma micro, uma pequena ou uma média empresa?

Sim

Não



Apenas no caso de contratos reservados: o operador económico é uma entidade cujo objetivo é a integração social ou profissional, uma «empresa social» ou prevê a execução do contrato no quadro de programas de emprego protegido?

Sim

Não

Se for caso disso, o operador económico encontra-se inscrito numa lista oficial de operadores económicos aprovados ou dispõe de certificação equivalente (por exemplo, no âmbito de um sistema de (pré-)qualificação)?

Sim

Não

- Preencher também as informações em falta na parte IV, secções A, B, C ou D, consoante o caso, UNICAMENTE se tal for exigido no anúncio ou nos documentos do concurso relevantes

e) Pode o operador económico apresentar um certificado relativo ao pagamento das contribuições para a segurança social e dos impostos ou prestar informações que permitam à autoridade contratante ou entidade contratante obtê-lo diretamente através de uma base de dados nacional em qualquer Estado-Membro e que possa ser consultada gratuitamente?

Sim

Não

Se a documentação pertinente puder ser obtida por via eletrónica, indicar:

-

O operador económico participa no procedimento de contratação conjuntamente com outros operadores?

Sim

Não

Quando aplicável, indicação do(s) lote(s) aos quais o operador económico pretende concorrer:

-



B: Informações sobre os representantes do operador económico #1

- Se aplicável, indicar o(s) nome(s) e endereço(s) da(s) pessoa(s) habilitada(s) a representar o operador económico para efeitos do presente procedimento de contratação:

Nome próprio

Alberto

Apelido

Egido Martínez

Data de nascimento

15-11-1960

Local de nascimento

Hoyo del Manzanares

Rua e número:

Julio Palacios, 12

Código postal:

28914

Localidade:

Leganés (Madrid)

País:

Espanha

Correio eletrónico:

aegido@gruporuiz.com

Telefone:

916803375

Cargo/Agindo na qualidade de:

Diretor Geral

Caso necessário, fornecer informações pormenorizadas sobre a representação (forma assumida, dimensão, efeito...):

Escrito em 26 de outubro de 2004, Notário de Madrid, Sr. Carlos Pérez Baudín, com o número 3.658 de seu protocolo. Registrado no Registro Mercantil de Madrid, volume 1.207, página 221, seção 8, página M-22839, entrada 26.



C: Informações sobre o recurso às capacidades de outras entidades

O operador económico depende das capacidades de outras entidades para preencher os critérios de seleção estabelecidos na parte IV, bem como os (eventuais) critérios e regras indicados na parte V?

Sim

Não

D: Informações sobre os subcontratantes a cujas capacidades o operador económico não irá recorrer

- (Esta secção só deverá ser preenchida se a informação em causa for explicitamente exigida pela autoridade ou entidade contratante.)

O operador económico tem a intenção de subcontratar alguma parte do contrato a terceiros?

Sim

Não

- Se a autoridade ou entidade contratante solicitar expressamente essas informações para além das informações previstas na Parte I, queira apresentá-las nas secções A e B da presente parte e na Parte III para cada (categoria de) subcontratante em causa.

Parte III: Motivos de exclusão

A: Motivos relacionados com condenações penais

O artigo 57.º, n.º 1, da Diretiva 2014/24/UE enumera os seguintes motivos de exclusão:

Participação numa organização criminosa

O operador económico ou qualquer pessoa que seja membro do seu órgão de administração, direção ou supervisão ou que tenha poderes de representação, decisão ou controlo nesse âmbito foi condenado por sentença transitada em julgado por participação numa organização criminosa, objeto de uma condenação proferida há cinco anos, no máximo, ou de um período de exclusão estabelecido diretamente na condenação e que continua a ser aplicável? Na aceção do artigo 2.º da Decisão-Quadro 2008/841/JAI do Conselho, de 24 de outubro de 2008, relativa à luta contra a criminalidade organizada (JO L 300 de 11.11.2008, p. 42).

Queira inserir a sua resposta

Sim





Não

Estas informações estão acessíveis gratuitamente às autoridades contratantes a partir de uma base de dados de um Estado-membro da EU?

Sim

Não

Corrupção

O operador económico ou qualquer pessoa que seja membro do seu órgão de administração, direção ou supervisão ou que tenha poderes de representação, decisão ou controlo nesse âmbito foi condenado por sentença transitada em julgado por corrupção, objeto de uma condenação proferida há cinco anos, no máximo, ou de um período de exclusão estabelecido diretamente na condenação e que continua a ser aplicável? Na aceção do artigo 3.º da Convenção relativa à luta contra a corrupção em que estejam implicados funcionários das Comunidades Europeias ou dos Estados-Membros da União Europeia (JO C 195 de 25.6.1997, p. 1) e do artigo 2.º, n.º 1, da Decisão-Quadro 2003/568/JAI do Conselho, de 22 de julho de 2003, relativa ao combate à corrupção no setor privado (JO L 192 de 31.7.2003, p. 54). Este motivo de exclusão inclui também a corrupção conforme definida na legislação nacional da autoridade contratante (entidade contratante) ou do operador económico.

Queira inserir a sua resposta

Sim

Não

Estas informações estão acessíveis gratuitamente às autoridades contratantes a partir de uma base de dados de um Estado-membro da EU?

Sim

Não

Fraude

O operador económico ou qualquer pessoa que seja membro do seu órgão de administração, direção ou supervisão ou que tenha poderes de representação, decisão ou controlo nesse âmbito foi condenado por sentença transitada em julgado por fraude, objeto de uma condenação proferida há cinco anos, no máximo, ou de um período de exclusão estabelecido diretamente na condenação e que continua a ser aplicável? Na aceção do artigo 1.º da Convenção relativa à proteção dos interesses financeiros das Comunidades Europeias (JO C 316 de 27.11.1995, p. 48).



Queira inserir a sua resposta

Sim

Não

Estas informações estão acessíveis gratuitamente às autoridades contratantes a partir de uma base de dados de um Estado-membro da EU?

Sim

Não

Infrações terroristas ou infrações relacionadas com atividades terroristas

O operador económico ou qualquer pessoa que seja membro do seu órgão de administração, direção ou supervisão ou que tenha poderes de representação, decisão ou controlo nesse âmbito foi condenado por sentença transitada em julgado por infrações terroristas ou infrações relacionadas com atividades terroristas, objeto de uma condenação proferida há cinco anos, no máximo, ou de um período de exclusão estabelecido diretamente na condenação e que continua a ser aplicável? Na aceção dos artigos 1.º e 3.º da Decisão-Quadro do Conselho, de 13 de junho de 2002, relativa à luta contra o terrorismo (JO L 164 de 22.6.2002, p. 3). Este motivo de exclusão inclui também a instigação, a cumplicidade ou a tentativa de infração nos termos do artigo 4.º da referida decisão-quadro.

Queira inserir a sua resposta

Sim

Não

Estas informações estão acessíveis gratuitamente às autoridades contratantes a partir de uma base de dados de um Estado-membro da EU?

Sim

Não

Branqueamento de capitais ou financiamento do terrorismo

O operador económico ou qualquer pessoa que seja membro do seu órgão de administração, direção ou supervisão ou que tenha poderes de representação, decisão ou controlo nesse âmbito foi condenado por sentença transitada em julgado por branqueamento de capitais ou financiamento do terrorismo, objeto de uma condenação proferida há cinco anos, no máximo, ou de um período de exclusão estabelecido diretamente na condenação e que continua a ser aplicável? Na aceção do artigo 1.º da Diretiva 2005/60/CE do Parlamento Europeu

e do Conselho, de 26 de outubro de 2005, relativa à prevenção da utilização do sistema financeiro para efeitos de branqueamento de capitais e de financiamento do terrorismo (JO L 309 de 25.11.2005, p. 15).

Queira inserir a sua resposta

Sim

Não

Estas informações estão acessíveis gratuitamente às autoridades contratantes a partir de uma base de dados de um Estado-membro da EU?

Sim

Não

Trabalho infantil e outras formas de tráfico de seres humanos

O operador económico ou qualquer pessoa que seja membro do seu órgão de administração, direção ou supervisão ou que tenha poderes de representação, decisão ou controlo nesse âmbito foi condenado por sentença transitada em julgado por trabalho infantil e outras formas de tráfico de seres humanos, objeto de uma condenação proferida há cinco anos, no máximo, ou de um período de exclusão estabelecido diretamente na condenação e que continua a ser aplicável? Na aceção do artigo 2.º da Diretiva 2011/36/UE do Parlamento Europeu e do Conselho, de 5 de abril de 2011, relativa à prevenção e luta contra o tráfico de seres humanos e à proteção das vítimas, e que substitui a Decisão-Quadro 2002/629/JAI do Conselho (JO L 101 de 15.4.2011, p. 1).

Queira inserir a sua resposta

Sim

Não

Estas informações estão acessíveis gratuitamente às autoridades contratantes a partir de uma base de dados de um Estado-membro da EU?

Sim

Não

B: Motivos relacionados com o pagamento de impostos ou de contribuições para a segurança social

O artigo 57.º, n.º 2, da Diretiva 2014/24/UE enumera os seguintes motivos de exclusão:

Pagamento de impostos



O operador económico violou as suas obrigações relativas ao pagamento de impostos, quer no país em que se encontra estabelecido, quer no Estado-Membro da autoridade ou entidade contratante, se este último for diferente desse país de estabelecimento?

Queira inserir a sua resposta

Sim

Não

Estas informações estão acessíveis gratuitamente às autoridades contratantes a partir de uma base de dados de um Estado-membro da EU?

Sim

Não

URL

<https://www.agenciatributaria.gob.es/AEAT.sede/procedimientoini/G304.shtml>

Código

-

Emitente

-

Pagamento de contribuições para a segurança social

O operador económico violou as suas obrigações relativas ao pagamento de contribuições para a segurança social, quer no país em que se encontra estabelecido, quer no Estado-Membro da autoridade ou da entidade contratante, se este último for diferente desse país de estabelecimento?

Queira inserir a sua resposta

Sim

Não

Estas informações estão acessíveis gratuitamente às autoridades contratantes a partir de uma base de dados de um Estado-membro da EU?

Sim

Não

URL

<http://www.seg-social.es/wps/portal/wss/internet/InformacionUtil/>

Código

-

Emitente

-



C: Motivos relacionados com a insolvência, conflitos de interesses ou uma falta grave em matéria profissional

O artigo 57.º, n.º 4, da Diretiva 2014/24/UE enumera os seguintes motivos de exclusão:

Violação das obrigações no domínio da legislação ambiental

Tanto quanto é do seu conhecimento, infringiu o operador económico qualquer das suas obrigações por força da legislação ambiental? Tal como previsto para efeitos do presente concurso na legislação nacional, no anúncio ou na documentação do concurso relevante ou no artigo 18.º, n.º 2, da Diretiva 2014/24/UE.

Queira inserir a sua resposta:

Sim

Não

Violação das obrigações no domínio da legislação social

Tanto quanto é do seu conhecimento, infringiu o operador económico qualquer das suas obrigações por força da legislação social? Tal como previsto para efeitos do presente concurso na legislação nacional, no anúncio ou na documentação do concurso relevante ou no artigo 18.º, n.º 2, da Diretiva 2014/24/UE.

Queira inserir a sua resposta:

Sim

Não

Violação das obrigações no domínio da legislação laboral

Tanto quanto é do seu conhecimento, infringiu o operador económico qualquer das suas obrigações por força da legislação laboral? Tal como previsto para efeitos do presente concurso na legislação nacional, no anúncio ou na documentação do concurso relevante ou no artigo 18.º, n.º 2, da Diretiva 2014/24/UE.

Queira inserir a sua resposta:

Sim

Não

Falência

O operador económico encontra-se em situação de falência?

Queira inserir a sua resposta:

Sim

Não



Estas informações estão acessíveis gratuitamente às autoridades contratantes a partir de uma base de dados de um Estado-membro da EU?

Sim

Não

Insolvência

O operador económico é objeto de um processo de insolvência ou de liquidação?

Queira inserir a sua resposta

Sim

Não

Estas informações estão acessíveis gratuitamente às autoridades contratantes a partir de uma base de dados de um Estado-membro da EU?

Sim

Não

Acordo com os credores

O operador económico celebrou um acordo com os seus credores?

Queira inserir a sua resposta

Sim

Não

Estas informações estão acessíveis gratuitamente às autoridades contratantes a partir de uma base de dados de um Estado-membro da EU?

Sim

Não

Situação análoga, como falência ao abrigo da legislação nacional

O operador económico encontra-se em alguma situação análoga, como uma situação de falência decorrente de um processo da mesma natureza nos termos da legislação e regulamentação nacionais?

Queira inserir a sua resposta

Sim

Não

Estas informações estão acessíveis gratuitamente às autoridades contratantes a partir de uma base de dados de um Estado-membro da EU?

Sim

Não





Ativos sob gestão por um liquidatário

Os ativos do operador económico estão a ser geridos por um liquidatário ou pelos tribunais?

Queira inserir a sua resposta

Sim

Não

Estas informações estão acessíveis gratuitamente às autoridades contratantes a partir de uma base de dados de um Estado-membro da EU?

Sim

Não

Atividades suspensas

As atividades do operador económico encontram-se suspensas?

Queira inserir a sua resposta

Sim

Não

Estas informações estão acessíveis gratuitamente às autoridades contratantes a partir de uma base de dados de um Estado-membro da EU?

Sim

Não

Acordos com outros operadores económicos com o objetivo de distorcer a concorrência

O operador económico celebrou acordos com outros operadores económicos com vista a distorcer a concorrência?

Queira inserir a sua resposta

Sim

Não

Falta grave em matéria profissional

O operador económico foi declarado culpado de uma falta grave em matéria profissional? Se for caso disso, ver as definições na legislação nacional, no anúncio relevante ou na documentação do concurso.

Queira inserir a sua resposta

Sim

Não



Conflitos de interesses decorrentes da participação no procedimento de contratação

O operador económico tem conhecimento de qualquer conflito de interesses, como tipificado na legislação nacional, no anúncio relevante ou na documentação do concurso, decorrentes da sua participação no procedimento de contratação?

Queira inserir a sua resposta

Sim

Não

Intervenção direta ou indireta na preparação do presente procedimento de contratação

O operador económico ou uma empresa que lhe está associada aconselhou a autoridade ou entidade contratante ou participou de alguma outra forma na preparação do procedimento de contratação?

Queira inserir a sua resposta

Sim

Não

Rescisão antecipada, indemnizações ou outras sanções comparáveis

O operador económico foi objeto de rescisão antecipada de um contrato público anterior, de um contrato anterior com uma entidade contratante ou de um contrato de concessão anterior ou ainda objeto de um pedido de indemnização ou de outras sanções comparáveis ao abrigo desse contrato anterior?

Queira inserir a sua resposta

Sim

Não

Culpado de falsas declarações, ocultou informações, não conseguiu fornecer os documentos exigidos e obteve informações confidenciais sobre o presente procedimento

O operador económico já esteve numa das seguintes situações:

- a) Foi considerado culpado de falsas declarações ao prestar as informações requeridas para a verificação da inexistência de motivos de exclusão ou o cumprimento dos critérios de seleção,
- b) Ocultou essas informações,
- c) Não conseguiu apresentar sem demora os documentos comprovativos exigidos por uma autoridade contratante ou entidade contratante, e
- d) Diligenciou no sentido de influenciar indevidamente o processo de decisão pela autoridade ou entidade contratante para obter informações confidenciais suscetíveis de lhe conferir vantagens indevidas no concurso nem de prestar,

por negligência, informações deturpadas suscetíveis de influenciar de forma determinante decisões de exclusão, seleção ou adjudicação?

Queira inserir a sua resposta

Sim

Não



Parte IV: Critérios de seleção

a: Indicação global sobre todos os critérios de seleção

No que respeita aos critérios de seleção, o operador económico declara que

Preenche todos os critérios de seleção requeridos

Queira inserir a sua resposta

Sim

Não

Terminar

Parte V: Redução do número de candidatos qualificados

O operador económico declara que:

Cumprir os critérios ou regras de natureza objetiva e não discriminatória a aplicar a fim de limitar o número de candidatos da seguinte forma:

Se forem exigidos determinados certificados ou outros documentos comprovativos, queira indicar em relação a cada um se dispõe dos documentos necessários:

Se alguns destes certificados ou outros documentos comprovativos puderem ser obtidos por via eletrónica, queira indicar em relação a cada um deles:

Queira inserir a sua resposta

Sim

Não

Queira descrever essas medidas

-

Estas informações estão acessíveis gratuitamente às autoridades contratantes a partir de uma base de dados de um Estado-membro da EU?

Sim

● Não



Parte VI: Declarações finais

O operador económico declara sob compromisso de honra que as informações apresentadas nas partes II - V são exatas e corretas, tendo sido prestadas com conhecimento das consequências de prestar falsas declarações.

O operador económico declara sob compromisso de honra que pode mediante pedido e sem demora, fornecer os certificados ou outros documentos comprovativos referidos, salvo quando::

a) A autoridade ou entidade contratante disponha da possibilidade de obter diretamente os documentos comprovativos em causa mediante a consulta gratuita de uma base de dados nacional de qualquer Estado-Membro (desde que o operador tenha fornecido as informações (endereço Web, autoridade ou organismo emiteente, referência exata da documentação) necessárias para permitir que a autoridade ou entidade contratante o faça. Quando necessário, este elemento deverá ser acompanhado das autorizações de acesso exigidas), ou

b) a partir de 18 de outubro de 2018, o mais tardar (dependendo da transposição para a legislação nacional do artigo 59.º, n.º 5, alínea b), da Diretiva 2014/24/UE), a autoridade ou entidade contratante já disporá dos documentos em causa.

O operador económico autoriza expressamente a autoridade ou entidade adjudicante, conforme indicada na parte I, a ter acesso aos documentos comprovativos das informações prestadas nas informações constantes da parte III e da parte IV do presente Documento Europeu Único de Contratação Pública para efeitos do procedimento de adjudicação estabelecido na parte I.

Data, local e, quando exigido ou necessário, assinatura(s):

Data

08-03-2019

Local

Leganes (Madrid)

Assinatura

A handwritten signature in black ink is written over a circular stamp. The stamp contains the text 'Empresa' and 'Leganes' in a stylized font.



ANEXO II

Modelo de indicação do preço unitário/km

1 – EMPRESA MARTIN, S.A., número de identificação fiscal A28106003, com sede em Torres Quevedo, 3, 28914 Leganés (Madrid), obriga-se a executar a prestação de Serviço público de transporte rodoviário regular de passageiros no concelho de Cascais, nº 893/DCOP/2018, em conformidade com o Caderno de Encargos, pelo preço unitário por quilómetro no valor de 1,76 € (Um euro com setenta e seis centavos), o qual não inclui o imposto sobre o valor acrescentado.

2 - Ao preço unitário por quilómetro supra mencionado incidirá 0,11 € (onze centavos) de imposto sobre o valor acrescentado à taxa legal de 6%, perfazendo o valor total de 1,87 € (Um euro com oitenta e sete centavos).

Data: 08 de março de 2019

Assinatura:

D. Alberto Egido Martínez
Diretor Geral



EMISIONES NO_x DE LA FLOTA

1 – EMPRESA MARTIN, S.A., número de identificação fiscal A28106003, com sede em Torres Quevedo, 3, 28914 Leganés (Madrid), obriga-se a executar a prestação de Serviço público de transporte rodoviário regular de passageiros no concelho de Cascais, nº 893/DCOP/2018, em conformidade com o Caderno de Encargos, com as seguintes condições:

Tipologia – Autocarros standard	Unidades
• Euro V	-
• Gás Natural (EEV)	-
• Euro VI	79
• Híbrido Eléctrico	-
• Hidrogénio	-
• Eléctrico	-
Total	79

Tipologia – Minibus	Unidades
• Euro VI	17
• Híbrido Eléctrico	-
• Hidrogénio	-
• Eléctrico	-
Total	17

Data: 08 de março de 2019

Assinatura:

D. Alberto Egido Martínez

Diretor Geral



Processo 893/DCOP/2018
Concurso Público de Prestação do Serviço Público de Transporte
Rodoviário Regular de Passageiros no Concelho de Cascais

PERÍODO TRANSITÓRIO

1	Período transitório.....	1
1.1	Duração do período transitório.....	1
1.2	Plano de comunicação.....	1



PERÍODO TRANSITÓRIO

EMPRESA MARTIN, S.A., número de identificação fiscal **A28106003**, com sede em **Torres Quevedo, 3, 28914 Leganés (Madrid)**, obriga-se a executar a prestação de **Serviço público de transporte rodoviário regular de passageiros no concelho de Cascais, nº 893/DCOP/2018**, nos termos descritos no artigo 7º "Período transitório", do caderno de encargos

E compromete-se a estabelecer uma **duração do período transitório de 8 meses.**

Data: 08 de março de 2019

Assinatura:

D. Alberto Egido Martínez
Diretor Geral

1 PERÍODO TRANSITÓRIO

1.1 Duração do período transitório

Empresa Martin, nos termos descritos no artigo 7º “Período transitório”, do caderno de encargos, compromete-se a estabelecer uma:

- **Duração do período transitório de 8 meses.**

1.2 Plano de comunicação

O Plano apresentado pretende fomentar o conhecimento e a conseguinte utilização do serviço de transportes em causa, com base na análise de dados dos passageiros que utilizam o serviço, nas suas motivações, na informação que possuem sobre a oferta, na frequência da sua utilização e, finalmente, nos sus valores.

Analizamos também as ações de promoção e comunicação que se realizam atualmente para avaliar a sua continuidade e potenciação.

Com base nas conclusões obtidas neste estudo inicial, foram estabelecidos os objetivos do Plano de Comunicação, que se traduziram em ações concretas. Finalmente, foi quantificado o impacto previsto destas ações.

1.2.1 Análise da situação no que respeita ao passageiro

Para podermos estabelecer a estratégia de comunicação a implementar, é necessário conhecer detalhadamente a situação atual no que respeita à mobilidade no Município de Cascais.



De acordo com a informação publicada pelo **Instituto Nacional de estatística de Portugal** para o período de 2017 (último relatório anual publicado), referente ao Município de Cascais, verifica-se que:

- A população móvel representou 78-80,4%, face ao total da população residente.
- O número médio de deslocações por pessoa móvel situou-se em 2,70.
- As deslocações dos residentes duraram em média 24,3 minutos.
- As deslocações intramunicipais representaram 70-80,5% do total de deslocações com origem e destino no mesmo município.
- O principal motivo das deslocações foi o trabalho (30,8%).
- Ainda assim, o principal meio de transporte nas deslocações realizadas pelos residentes nas áreas metropolitanas foi o automóvel, sendo o autocarro o principal modo de transporte público/coletivo utilizado.

Segmentação das deslocações por tipo de dia, idade e género.

De acordo com os resultados obtidos, o conjunto de pessoas que realizaram pelo menos uma viagem no município de Cascais situou-se entre os 78% e 80,4% do total da população residente; sendo superior nos dias úteis.

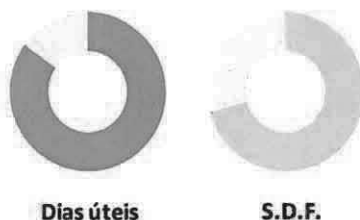

Outra informação que resulta da mencionada sondagem é a percentagem das deslocações, segmentadas por idade e género.



Destacam-se as deslocações da população com idade entre os 25-44 anos, que representam entre 30-35% do total.

Número de deslocações por dia

O volume total de viagens por dia em Cascais aumentou em 407.000 deslocações, sendo que as deslocações correspondentes à população móvel residente constituíram 7,3% do total.

O número médio de deslocações/dia no município de Cascais foi, portanto, de 2,7.

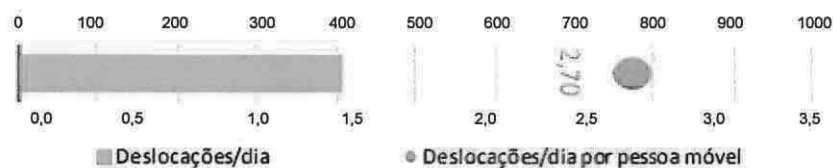

Deslocações intramunicipais e metropolitanos

Por outro lado, as deslocações intramunicipais (origem e destino na área municipal) representaram entre 70 e 80,5% do total de deslocações realizadas.

Por outro lado, no caso das deslocações produzidas ente municípios metropolitanos adjacentes a Cascais, observou-se um volume superior de deslocações com o município de Oeiras e menor com o município de Sintra.

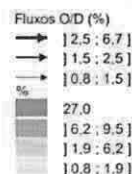
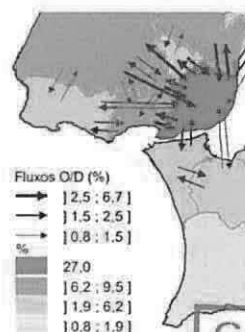
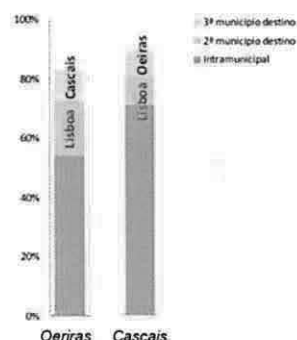

Motivos das deslocações

Os motivos das deslocações no município de Cascais estão indicados no seguinte gráfico:

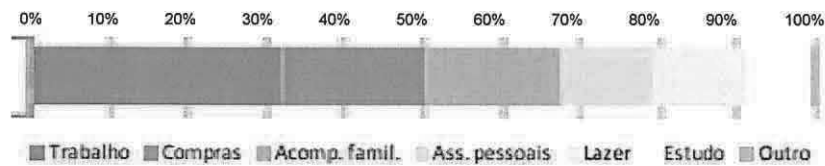

No entanto, existem algumas diferenças se considerarmos o tipo de dia em que ocorrem as deslocações, pois no caso dos fins de semana, o principal motivo de deslocação é a ida às compras.

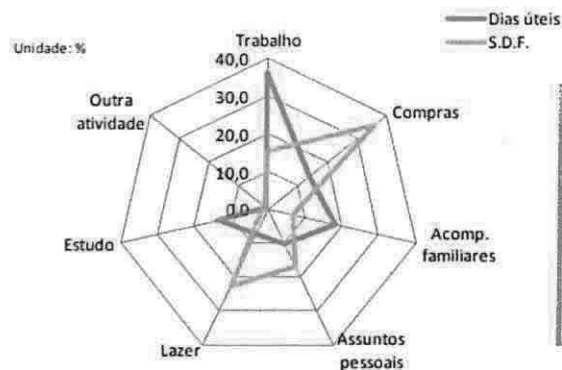

Modos de transporte utilizados nas deslocações

Em relação ao tipo de modos de transporte utilizados para realizar as deslocações indicadas, apresentamos o gráfico correspondente em baixo:

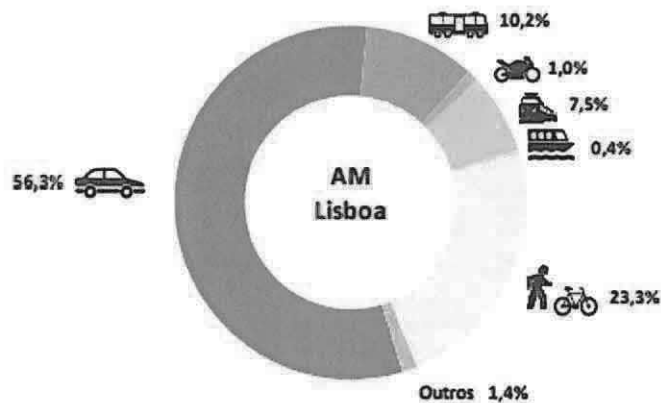

Constata-se a importância do automóvel face ao resto, estando o autocarro em terceiro lugar, representando 10,2% do total; por outro lado, é o principal modo de transporte público/coletivo usado para as deslocações.

	Deslocações/dia								
	Total	Trabalho	Compras	Acomp. famil.	Assuntos pessoais	Lazer	Estudo	Outra ativ.	Retorno a casa
Total	5.385,3	931,9	600,2	460,7	360,3	339,2	318,1	19,7	2.355,1
<i>Dos quais:</i>									
Transporte Individual	3.219,6	596,8	328,5	390,6	226,3	176,8	120,7	12,3	1.367,6
<i>Dos quais:</i>									
Automóvel - condutor	2.475,4	523,2	242,3	356,7	161,8	123,0	24,8	7,3	1.036,3
Automóvel - passageiro	696,9	58,7	83,1	32,6	62,7	51,6	93,2	4,5	310,5
Transporte público e/ou coletivo	849,1	216,9	34,5	17,8	68,4	34,4	89,3	2,3	385,4
<i>Dos quais:</i>									
Autocarro (transp. pública)	421,2	90,8	20,9	8,0	37,8	19,8	43,7	1,0	199,3
Comboio	173,8	54,0	2,4	3,1	11,9	6,4	17,3	0,2	78,4
Metropolitano	164,5	49,1	8,2	5,7	12,3	5,8	14,8	0,7	68,0
Modos suaves (a pé e bicicleta)	1.265,5	103,3	233,4	49,7	60,3	125,1	107,4	4,8	581,5

Tempo e distâncias das deslocações

As deslocações dos residentes duraram, em média, 24,3 minutos para uma distância média de 10,3 km.

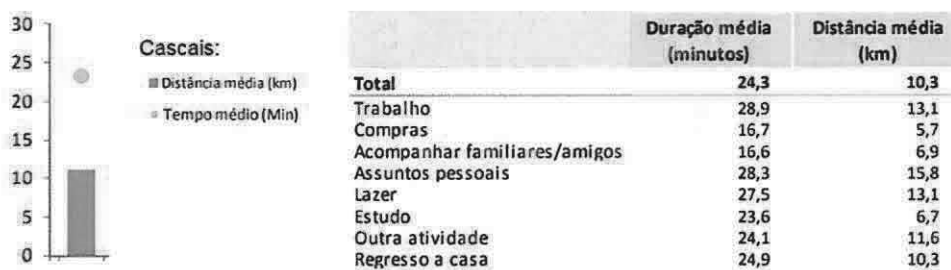

Razões dos utilizadores para a utilização dos transportes individuais e coletivos

Razões declaradas por residentes para a utilização do transporte individual

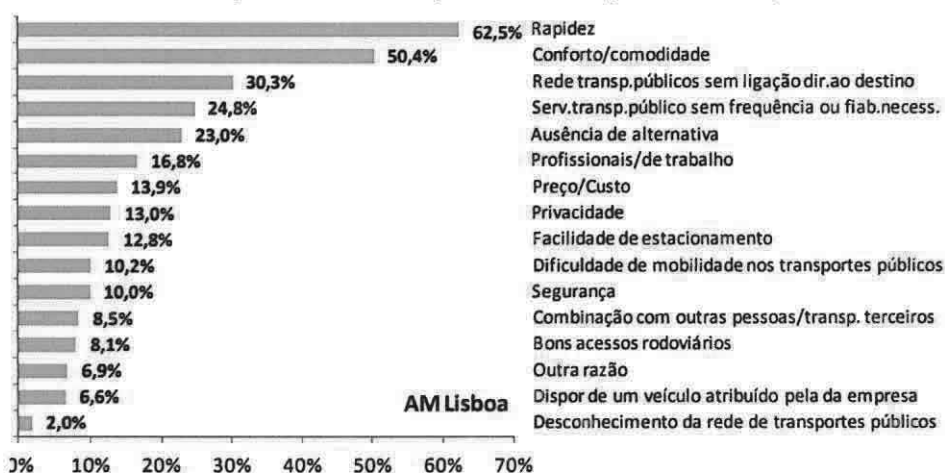

Razões declaradas por residentes para a utilização do transporte público

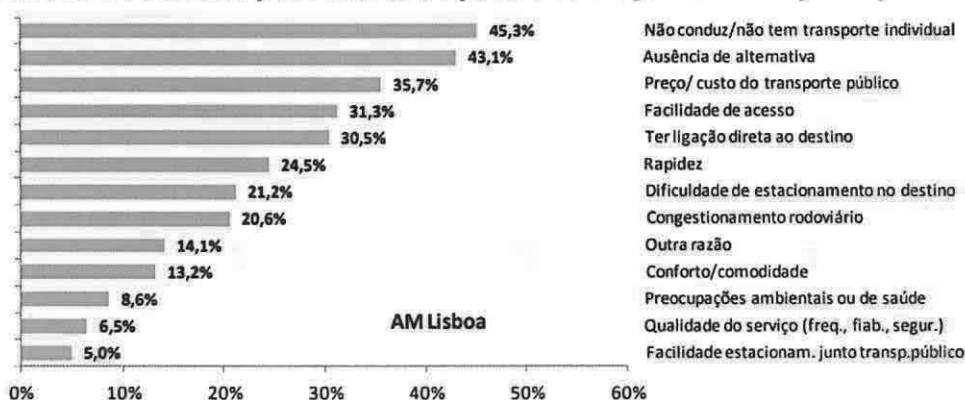

Origem do turismo na Área Metropolitana de Lisboa

Segundo a informação estatística publicada pela *TravelBI by Turismo de Portugal*; esta zona de Portugal registou o maior crescimento no turismo em relação ao período de 2017 e a menor taxa de sazonalidade, sendo de 29,8% em cidadãos nacionais e de 31,6% em estrangeiros.



A. M. Lisboa
Valor **14 324,1**
Var 17/16 +8,7%
Var abs 17/16 +1 143,4
Quota 24,9%
2.ª posição
Quota estrangeiros 78,4%



Quanto à origem dos turistas, destaca-se o aumento de turistas provenientes da China (+36,4%), Brasil (+34,6%) e EUA (+32%), com o seguinte ranking de nacionalidades dos visitantes:

	2017	2017 Quota
Total	11 224,2	100,0
França	1 272,1	11,3
Espanha	1 197,0	10,7
Brasil	1 150,7	10,3
Alemanha	1 030,0	9,2
Reino Unido	859,3	7,7
EUA	833,2	7,4
Itália	638,9	5,7
Holanda	355,6	3,2
China	301,0	2,7
Bélgica	248,7	2,2
Outros	3 337,6	29,7

1.2.2 Classificação dos utilizadores

Estabelecemos 2 grandes grupos para a classificação dos utilizadores:

1. **Utilizador residente**
2. **Utilizador turista**

Tendo em consideração a classificação anterior, estabelecemos os seguintes objetivos a cumprir com a comunicação realizada acerca do serviço:

- **Aumentar a confiança** no cumprimento do planeamento da sua viagem.
- **Incentivar a recorrência na utilização do serviço.**
- **Aumentar a fiabilidade do serviço**, através da comunicação da excelência do serviço, baseada nos aspetos mais importantes para os utilizadores, a pontualidade e a frequência de passagens por paragem.
- **Aumentar a sensação de qualidade da frota do serviço**, através de veículos mais modernos, cumprindo simultaneamente os padrões de limpeza da frota.

Por outro lado, os motivos das deslocações permitem-nos enquadrar os utilizadores em quatro grandes grupos, organizados por relevância em função do volume de passageiros:

1. **Trabalho**
2. **Compras**
3. **Acompanhamento de familiares**
4. **A gestão da vida pessoal**
5. **As restantes motivações (lazer, estudo, etc.)**

Conclusões:

- O utilizador local constitui uma percentagem muito alta do total de viagens realizadas pelos motivos anteriormente indicados.
De um modo geral, este tipo de utilizador viaja de forma regular em transportes públicos e, normalmente, fá-lo por ser um **utilizador cativo**, seja devido ao custo elevado de outras alternativas como o táxi ou o veículo próprio, por dificuldades no estacionamento do veículo privado, ou simplesmente por não possuir carta de condução.

- O passageiro turista pode considerar-se como potencial, pelo que devemos ter em conta que este perfil de utilizador planifica a sua viagem antes de realizá-la, o que é um fator extraordinariamente relevante ao considerar a importância da informação do serviço no meio de origem dos utilizadores visitantes.

1.2.2.1 Processo de tomada de decisões dos utilizadores

Os residentes e os turistas partilham um conjunto de diretrizes comuns na tomada de decisões relacionadas com a sua mobilidade, que dependem fundamentalmente dos seguintes fatores:

- Acesso à Informação
- Preço do serviço em comparação com os modos alternativos
- Acessibilidade do serviço
- Tempo de espera
- Tempo de deslocação
- Comodidade
- Segurança
- Higiene
- Confiança



A escolha do seu modo de deslocação depende de todos estes fatores; no entanto, é necessário diferenciar o processo de tomada de decisões relativamente ao modo de deslocação destes tipos de utilizador.

Residentes

- O cidadão local possui muito mais informação sobre as opções de mobilidade. Não tem de planear com tanta antecedência e pode improvisar na sua utilização.
- Uma vez que este potencial passageiro se encontra no seu meio, as necessidades de transporte apresentam-se de forma habitual. A perceção de qualidade formada pela utilização das diferentes opções condiciona a sua escolha, ficando reticente em voltar a usar os modos de transporte que lhe proporcionaram uma experiência negativa.

Turistas

- Os turistas viajam de forma esporádica. Geralmente, planificam as suas deslocações com muito tempo de antecedência e fazem-no no local de origem. É lá que se realizam a maioria das escolhas no que respeita aos modos de transporte.
- Neste meio, o turista decide com base na informação de que dispõe. Existem muitos websites que facilitam informação sobre destinos, praças hotéis, bilhetes de avião, aluguer de automóveis, etc. Geralmente, a solução de transporte está incluída no “pacote”.
- Se o turista não possuir ainda transporte ao chegar a Cascais, depara-se com as diferentes alternativas disponíveis, sendo que o táxi ou o aluguer de um veículo são soluções práticas.
- Uma vez chegado ao local de destino, recebe informação mais detalhada sobre as restantes alternativas de transporte, podendo optar pela utilização do autocarro quando este se apresenta como uma opção a considerar.

Contudo, os Turistas e os Residentes coincidem num ponto comum. Uma vez tomada a decisão, esperam que o modo escolhido satisfaça as suas necessidades de mobilidade nas condições esperadas:

Confiança na chegada ao seu destino, à hora prevista e em segurança

1.2.3 Objetivo do Plano de comunicação

Realizada a análise da situação atual, apresentamos os objetivos do nosso Plano.

1. Transformar o serviço de transporte proposto numa referência enquanto solução de mobilidade dos habitantes da área de influência do serviço.
2. Aumentar o número de passageiros através da captação de novos utilizadores para o sistema.
3. Aproximar o serviço dos valores partilhados pelos habitantes e utilizadores através da identificação com os seus objetivos e preferências.

Tudo isto, dando prioridade ao respeito pelo meio ambiente.

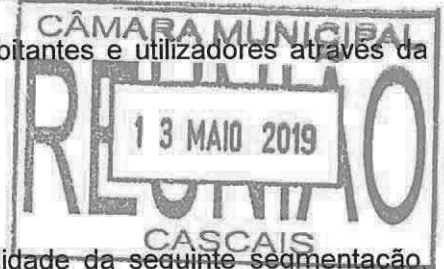

1.2.4 Segmentação do target

Com base na análise realizada, estabelecemos a operacionalidade da seguinte segmentação, justificada de acordo com critérios indicados.

1.2.4.1 Residente na área de influência do serviço

Este grupo é composto pelos indivíduos que residem na área de influência de forma permanente ou, pelo menos, durante longos períodos de tempo.

Esta diferenciação permite-nos agrupar os recetores da nossa comunicação por interesses comuns:

1. **Vínculo emocional com o meio.**
2. **Motivações da viagem,** realizam tarefas recorrentes (trabalho, compras, desporto, etc.)
3. **Respeitam o seu meio,** interessados no cuidado e bem-estar do meio que os rodeia.

Por outro lado, dentro deste grupo encontramos outra diferenciação a ter em conta:

1. **Residente Local,** têm em comum os seguintes fatores:
 - Uma língua comum.
 - Geralmente, situam-se em povoações do interior ou em áreas que não são necessariamente turísticas.
 - Principais motivações para a mobilidade: trabalho, estudos, saúde, questões pessoais, lazer e/ou compras.
 - Os seus comportamentos e hábitos são recorrentes
 - Por outro lado, trata-se de um grupo heterogéneo no que respeita à idade, composto por crianças, jovens, adultos e idosos.
2. **Residente Não Local,** têm em comum os seguintes fatores:
 - Não conhecem necessariamente a língua local.
 - Geralmente, estão situados em povoações principalmente turísticas.
 - Motivações para a mobilidade: turismo, lazer, compras, questões pessoais, etc.
 - A recorrência dos seus hábitos não afeta as suas necessidades de mobilidade.
 - São adultos de certa idade com um poder de compra médio/alto.

1.2.4.2 Não residente (turista) na área de influência do serviço

Trata-se do grupo (nacional ou estrangeiro) que viaja durante um curto período de tempo. Geralmente, este grupo:

- Geralmente, não domina a língua local.
- Não está integrado no meio.
- Pode partilhar valores globais como: igualdade, respeito pelo meio ambiente, etc.
- Principais motivações para a mobilidade: transporte do ponto de entrada até ao local de hospedagem e vice-versa, turismo, lazer, compras, etc.
- É um grupo heterogéneo no que respeita à idade, incluindo crianças, jovens, adultos e idosos.

1.2.4.3 Segmentação horizontal

Além dos grupos assinalados como os principais objetivos das nossas campanhas, identificámos alguns grupos de interesse que nos parecem relevantes e oferecem oportunidades de angariação de utilizadores. São os seguintes:

- Pessoas com necessidades especiais, as mais carenciadas em termos de soluções de mobilidade. Incluímos neste grupo: terceira idade, invisuais, outros grupos coletivos com mobilidade reduzida.
- Estudantes infantis, representam uma oportunidade de consciencialização como futuros utilizadores do transporte
- Grupos com interesses comuns, também oferecem oportunidades de promover ações que os convidem a viajar para desfrutar dos seus hobbies e interesses:
 - Apaixonados por praias e calas
 - Amantes da natureza
 - Desportistas
 - Apaixonados por compras e centros comerciais

Foram concebidas campanhas de comunicação para todos os grupos assinalados.



1.2.5 Idiomas de comunicação

Como é natural, a língua usada na comunicação está intimamente ligada ao público-alvo. Como referimos, a maioria do público em que nos iremos centrar é composta pelos principais grupos: residentes e não residentes.

Por conseguinte, as comunicações estarão disponíveis nas seguintes línguas:

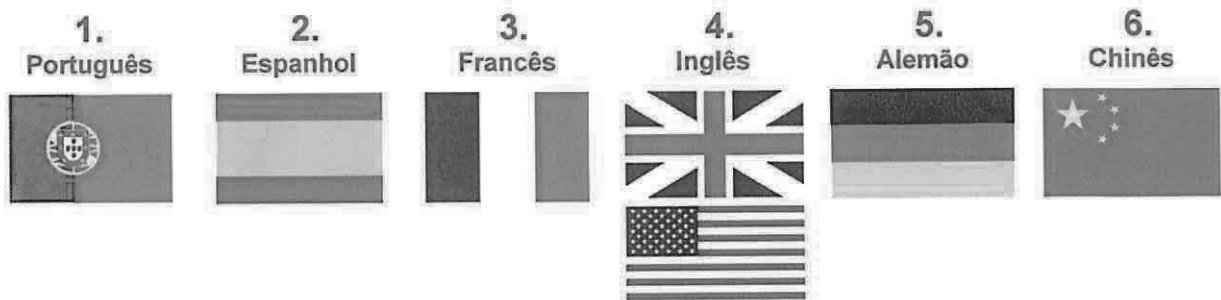

1.2.6 Estratégia e ações

De acordo com o acima exposto, trabalharemos para atingir os objetivos propostos através das seguintes ações estratégicas de comunicação do serviço, em função das necessidades de mobilidade de cada grupo de interesse:

Target Principal	Necessidade de mobilidade a satisfazer	Estratégia de Comunicação	Valores partilhados	Argumento de Comunicação
Não residente	Ponto intermodal de chegada-Alojamento-Ponto intermodal de saída	Perto dele quando toma a decisão	Poupança Contribuir para que desfrute da sua estadia	Economia, Acessibilidade, Rapidez, Disponibilidade, Simplicidade
	Turismo e Lazer	Visibilidade da disponibilidade do serviço para os seus destinos		Disponibilidade e Informação,
Residente local	Trabalho, Estudos, Dia a dia	Visibilidade da disponibilidade do serviço para os seus destinos Fiabilidade da viagem Reconhecimento da contribuição para a sociedade	Poupança Proteção do meio Igualdade Segurança Empatia	Economia, Acessibilidade, Rapidez, Disponibilidade, Simplicidade, Partilha de Valores

Target Principal	Necessidade de mobilidade a satisfazer	Estratégia de Comunicação	Valores partilhados	Argumento de Comunicação
Residente não local	Lazer,, Turismo	Visibilidade da disponibilidade do serviço para os seus destinos		Disponibilidade e Informação
Pessoas com necessidades especiais	Trabalho, Estudos, Dia a dia, Lazer	Associações	Integração Social	Acessibilidade

Esta estratégia será implementada através de ações planeadas em função do público-alvo e com a eficácia dos meios e canais de comunicação.

Serão utilizados tanto os suportes tradicionais (outdoors, imprensa, rádio), como os atuais (internet e redes sociais) e outros meios que, dada a sua inovação (Street Marketing) sejam capazes de captar a atenção do destinatário e alcançar um grande nível de difusão.

As ações a implementar e os seus respetivos objetivos estão resumidos no quadro seguinte.

Target Principal	Ação	Objetivo	Meio	Resultado para o utilizador
Não residentes	Dar a conhecer o serviço nos meios de tomada das decisões	Captação de não residentes antes da sua chegada	Presença em websites de planeamento de viagens, Redes Sociais	Disponho da informação suficiente e atualizada de que necessito para planificar a minha viagem no local e momento exatos
		Captação de não residentes à chegada	Presença em locais físicos à chegada dos turistas	Disponho da informação suficiente e atualizada de que necessito para escolher a minha viagem no local e momento exatos
Residentes e não residentes	Aumentar a presença da informação sobre a oferta do serviço	Captação de residentes e não residentes que já se encontram na região	Presença em meios locais, Realização de Campanhas, Eventos promocionais, Redes Sociais,	Compreendo a disponibilidade do serviço
Residentes	Garantir a confiança no sistema de transporte	Potenciar a recorrência da utilização		O autocarro chega à minha paragem de forma pontual, tem capacidade suficiente e garante a minha chegada ao destino à hora esperada.
Residentes	Fidelizar o utilizador	Criar uma experiência individual num meio coletivo		O autocarro é um meio de transporte confortável e seguro.
Residentes e não residentes	Melhorar a perceção social do serviço	Imagem Social		O autocarro satisfaz as minhas necessidades de mobilidade individuais
			Presença nos média, Branding, Internet	O autocarro é um recurso social e identifico-me com os seus valores

Passamos a descrever detalhadamente cada uma das ações que se pretendem realizar.



1.2.7 Meios de comunicação a utilizar e potencial para transmitir a informação à população com êxito

Os aspetos a ter em conta nos meios a utilizar para a comunicação do serviço, no que respeita ao potencial para transmitir a informação à população, são os seguintes:

- **Difusão.** Alcance do meio relativamente aos utilizadores-alvo.
- **Imediatez.** Tempo necessário para criar, produzir e executar o suporte físico e colocá-lo num local (físico ou virtual) acessível.
- **Personalização.** Flexibilidade do meio para permitir a produção da informação em função do respetivo utilizador (grupo social, etc.)
- **Automatização.** Participação de recursos humanos na produção e envio da informação.

A seguir, em conformidade com os referidos aspetos fundamentais, descrevemos a classificação de meios e ações a implementar na comunicação do serviço, identificando o potencial de cada um deles.

Todas as ações serão executadas no início do contrato, no período de transitório proposto, que poderá ser ampliado em seis meses.



Melo	Frequência	Público objetivo	Transmissão	Imediatéz	Personalização	Automatização
1 Carta de apresentação do novo serviço, distribuída nos domicílios.	1 vez	Residentes, Local e Não Local	Alta	Alta	Muito alta	Muito baixa
2 Introdução de anúncios na imprensa local para apresentar o novo serviço e dar a conhecer os seus detalhes.	1 vez	Residentes, Local e Não Local	Alta	Alta	Muito alta	Muito baixa
3 Estações de rádio locais	1 vez	Residentes, Local e Não Local	Alta	Média	Muito alta	Média
4 Ato de apresentação do novo serviço e esclarecimento de dúvidas em diferentes pontos do município. Para garantir uma maior repercussão, os meios de comunicação social serão convidados para algumas destas ações.	12 vezes	Residentes, Local e Não Local	Muito alta	Muito alta	Muito alta	Muito alta
5 Elementos publicitários de sensibilização para o uso dos transportes públicos e para o respeito e proteção do meio ambiente no exterior dos autocarros do serviço.	1 vez, durante 1 mês	Residentes, Local e Não Local	Muito alta	Média	Muito alta	Muito baixa
6 No interior dos próprios veículos através de cartazes, incentivando a utilização habitual dos transportes públicos e o respeito e proteção do meio ambiente.	1 vez	Residentes, Local e Não Local	Alta	Alta	Muito alta	Muito alta
7 Dia aberto, é proposto um dia com tarifas gratuitas para que o público possa usufruir da sua própria experiência de utilização do transporte.	1 vez	Todos os públicos	Muito alta	Muito alta	Muito alta	Muito baixa
8 Ato de apresentação e divulgação do transporte público dirigido a escolas, organizações, etc., através de visitas à garagem da empresa; nestas ações, contaremos com a colaboração das autoridades de segurança.	1 vez	Todos os públicos	Média	Média	Alta	Muito alta
9 Campanha de comunicação em Redes Sociais (facebook, Twitter, Instagram, LinkedIn)	1 vez, durante 1 mês	Residentes, Local e Não Local Não Residentes	Muito alta	Muito alta	Muito alta	Muito baixa
10 Captação do visitante durante o planeamento da sua viagem, consiste em captar o utilizador através das suas pesquisas nos motores de busca da Internet, redirecionando-o para a página de destino em função da busca e da língua. - Campanha de posicionamento orgânico (Páginas de destino), apresentando a sua disponibilidade para que o serviço seja incluído nos	1 vez	Não residentes	Muito alta	Muito alta	Muito alta	Muito alta



Meio	Frequência	Público objetivo	Transmissão	Imediatz	Personalização	Automatização
<p>planos de viagem ou Campanha de posicionamento SEO.</p> <ul style="list-style-type: none"> - Campanha de posicionamento de pagamento por clic, Social Ads, google Adwords ou Campanha de posicionamento SEM., garantindo de imediato um lugar nas primeiras posições dos resultados das suas buscas, com palavras-chave interessantes para o turista. - Afiliação, provocando impacto nos utilizadores através dos sites relacionados com o planeamento de viagens (blogs, etc.). <p>Captação através do website do Grupo Ruiz, ao qual pertence a empresa proponente (Grupo de referência no setor dos transportes em diversos pontos de Espanha)</p>						
11	1 vez	Não residentes	Alta	Muito alta	Muito alta	Muito alta
12	1 vez	Não residentes	Alta	Muito alta	Muito alta	Muito alta
13	1 vez, durante 1 mês	Não residentes	Alta	Média	Alta	
14	1 vez, durante 1 mês	Residentes / Não residentes	Alta	Muito alta	Muito alta	Muito alta
15	1 vez	Residentes / Não residentes	Alta	Muito alta	Muito alta	Muito alta
16	1 vez	Residentes / Não residentes	Alta	Muito alta	Muito alta	Muito alta
17	1 vez	Residentes / Não residentes	Alta	Alta	Muito alta	Alta
18	1 vez	Residentes / Não residentes	Alta	Alta	Muito alta	Baixa
19	1 vez	Residentes	Muito alta	Muito alta	Muito alta	Alta

A seguir, passamos a detalhar cada uma das ações a executar.



1.2.8 Detalhe das ações a realizar

A seguir, passamos a detalhar cada uma das ações a executar.

1.2.8.1 Carta de apresentação do novo serviço, distribuída em domicílios

Carta dirigida aos cidadãos das localidades abrangidas pelo novo serviço com uma apresentação do mesmo, juntamente com um desdobrável com o plano das linhas e a informação mais relevante sobre a nova oferta de transporte.

Exemplo:



1.2.8.2 Inserção de anúncios na imprensa local

Serão colocados anúncios na imprensa local, com informação acerca das novidades mais relevantes do serviço.



1.2.8.3 Estações de rádio locais

Será emitido um comunicado de imprensa para os meios de comunicação, difundindo a notícia sobre o arranque do novo serviço.



1.2.8.4 Ato de apresentação do novo serviço e esclarecimento de dúvidas em diferentes pontos do município

Realizado em 12 pontos distintos do Município de Cascais, a determinar com a entidade adjudicatária.

Nestes atos, será oferecida toda a informação solicitada pelos utilizadores e esclarecida qualquer dúvida relativa ao novo serviço.

Além disso, nos pontos mais relevantes, será disponibilizado um veículo que os utilizadores possam visitar.

Para uma maior repercussão, os meios de comunicação locais serão convidados para estas ações.



1.2.8.5 Elementos publicitários no exterior dos próprios autocarros do serviço

O objetivo é consolidar o impacto inicial do conhecimento da nova rede de transporte. Para tal, será realizada uma campanha de inserção publicitária nos próprios veículos do concessionário (Empresa Martín SA), cujo alcance geográfico está intimamente relacionado com o público-alvo ao qual se dirige.

As mensagens a veicular promoverão a consciencialização acerca da utilização do transporte público e do respeito e proteção do meio ambiente, entre outras coisas.

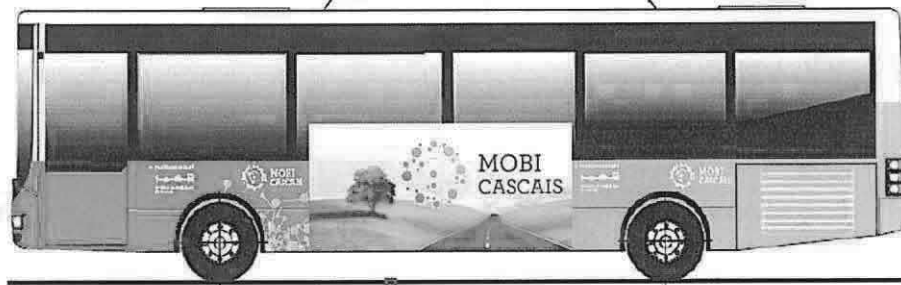

1.2.8.6 Cartazes no interior dos próprios veículos

Tal como nas campanhas realizadas no exterior dos veículos, os cartazes no interior incentivarão a utilização recorrente do serviço, através da consciencialização acerca da utilização do transporte público e da proteção e respeito pelo meio ambiente.

1.2.8.7 Dia aberto

É proposto um dia com viagens gratuitas para que o público possa desfrutar da sua própria experiência de utilização do transporte interurbano no seu município.

Dada a capacidade dos transportes e o grau de saturação que por vezes se produz, propõe-se a realização de uma jornada de tarifa zero durante um dia festivo da temporada baixa que coincida com o início do serviço.

O objetivo é atrair o maior número de pessoas possível para viverem a experiência de viajar recorrendo à nova oferta de serviço e, assim, ultrapassar a barreira do desconhecimento das suas vantagens.

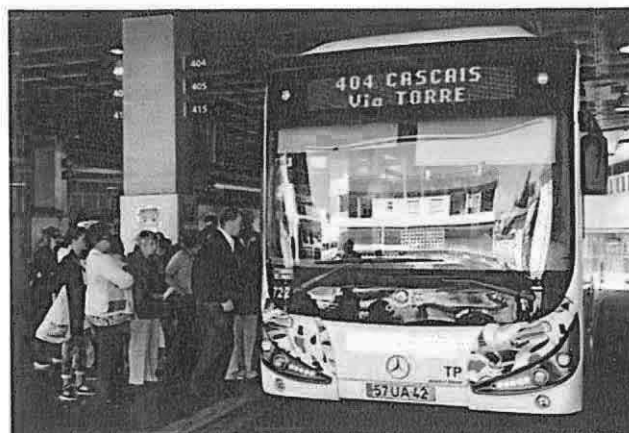

1.2.8.8 Ato de apresentação e divulgação do transporte público, através de visitas às garagens da empresa

Serão organizadas campanhas de promoção para divulgação do serviço público de transportes da região. Para tal, serão programadas visitas às instalações principais do serviço em parceria com escolas e instituições públicas, onde será mostrada a organização do serviço e onde ocorrerão debates didáticos relacionados com a mobilidade. Para tais eventos, será proposta a colaboração das autoridades de segurança.

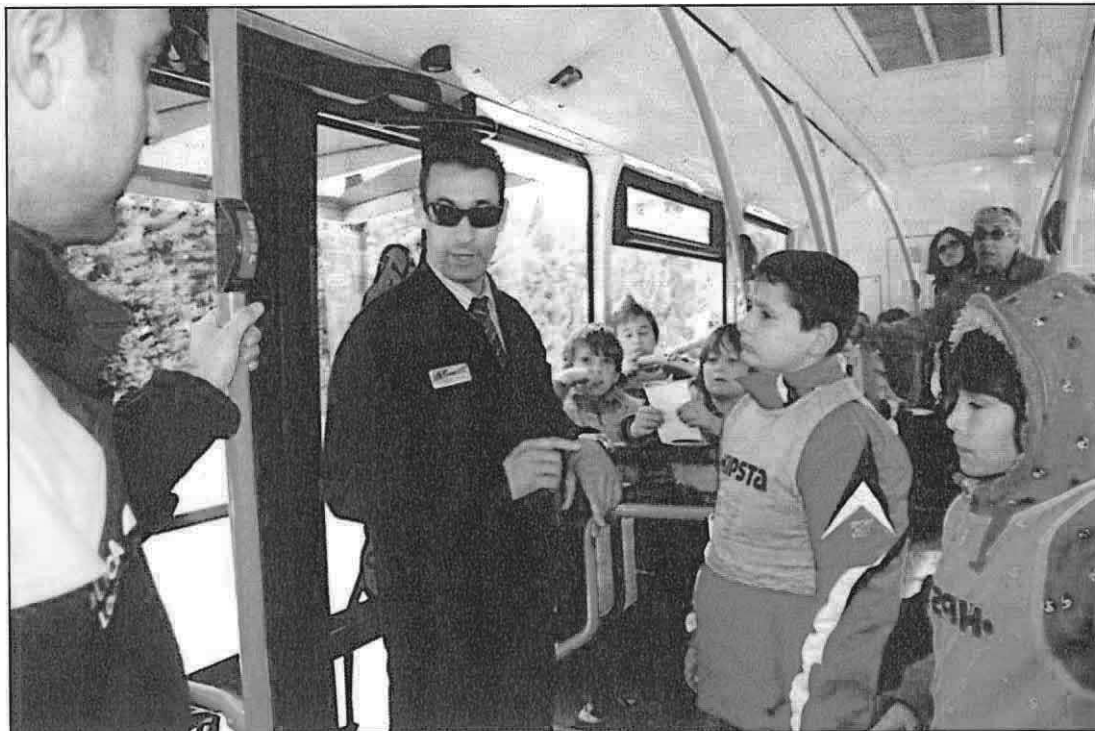



1.2.8.9 Campanha de comunicação nas Redes Sociais

Propõe-se a realização de uma campanha de comunicação nos meios sociais com maior repercussão entre a população da área de influência do serviço proposto, através de notícias e banners, em: **Facebook, Twitter e Instagram**. A ação tem dois objetivos fundamentais:

- Criar expectativa nos cidadãos em torno do novo serviço.
- Informar acerca das particularidades do novo serviço, horários, linhas, novos veículos, etc.

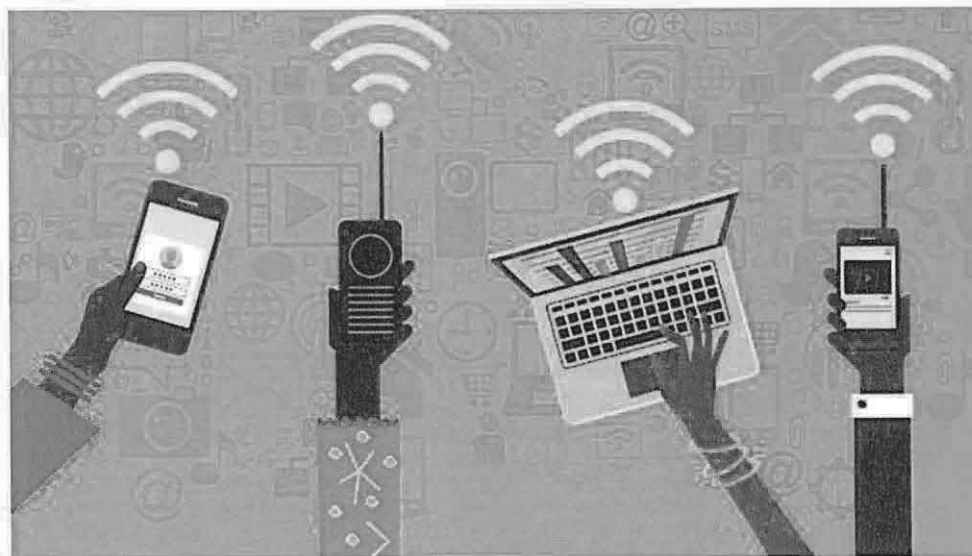
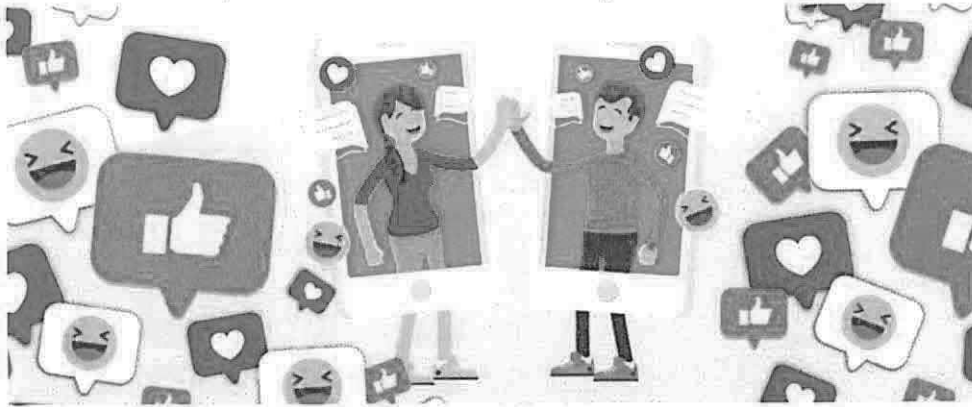

1.2.8.10 Captação do visitante durante o planeamento da sua viagem

Tendo em conta que 73% dos utilizadores utilizam a Internet para planear as suas viagens, este meio pretende atrair o utilizador através das procuras que este realiza antes da viagem, durante o processo de planeamento da mesma.

As campanhas dividem-se em:

- **Posicionamento orgânico ou SEO**

A partir das buscas do utilizador na Internet, será redirecionado para a página de destino correspondente, em função da procura e da língua; com palavras chave fundamentais para o serviço: "transporte Cascais", etc., nos diferentes idiomas, uma ação necessária para garantir a sua presença entre as primeiras posições da busca.

- **Posicionamento SEM**

Garantindo a entrada imediata nas primeiras posições das buscas com palavras-chave interessantes para o turista.

- **Posicionamento de pagamento por clic, Social Ads**

Atrair o visitante através das buscas que este efetua nos diferentes motores de busca como o Google, espaços associados (display/remarketing) e Redes Sociais, redirecionando-o para a página de destino correspondente, em função da procura e da língua.

Ao contrário do posicionamento orgânico, o posicionamento PPC ativa a captação dos utilizadores nos motores de busca de imediato.

- o **Campanha Facebook Ads:** publicidade nas redes sociais, com anúncios em formato fotográfico e de vídeo.
- o **Campanha google Adwords:** garante, de forma imediata, um lugar nas primeiras posições com palavras-chave interessantes para o turista.

Google Ads Display Network



1.2.8.10.1 Afiliação

Esta estratégia visa causar impacto nos potenciais utilizadores nos sites ligados ao planeamento de viagens ou a informações sobre o destino em causa: blogs, páginas especializadas (Tripadvisor, Webviagens, etc.), websites públicos das zonas a visitar, etc.

Serão realizados acordos com os referidos websites para promover a marca do serviço e atrair os potenciais utilizadores.

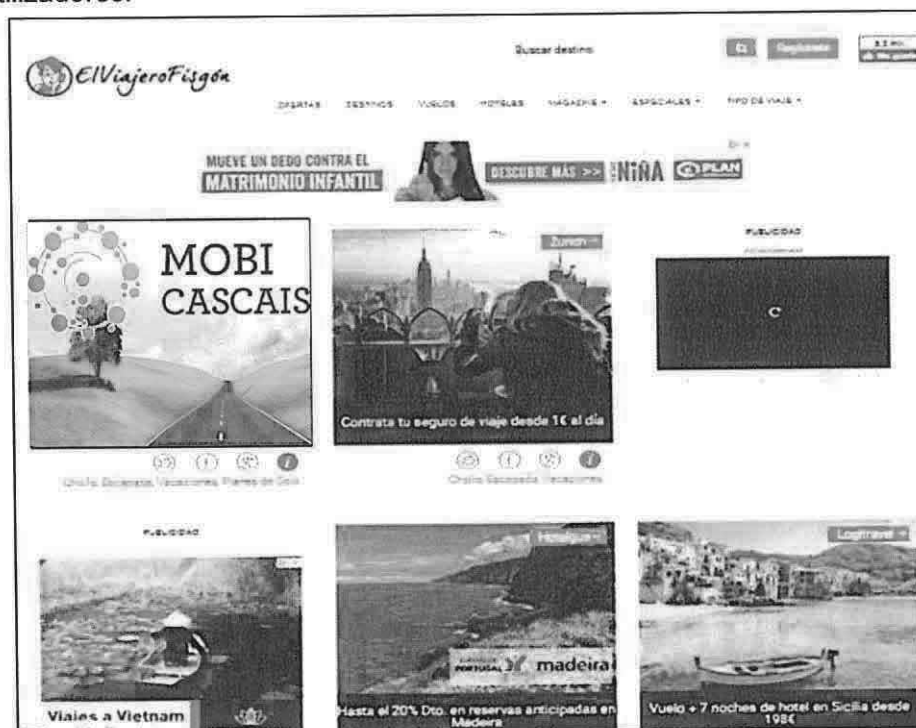



1.2.8.11 Captação através do Website do Grupo Ruiz

A empresa proponente pertence ao Grupo Ruiz (ruma eferência no setor dos transportes no território Espanhol). Com o fim de atrair potenciais novos utilizadores através do site do Grupo Ruiz e dos seus perfis sociais; atualmente, o nosso site corporativo é um caso de sucesso a nível de posicionamento orgânico, com 8.000 visitas mensais.

O site "www.gruporuiz.com" possui um perfil de viajante onde se realizará uma campanha de promoção do serviço de Transporte do Município de Cascais.

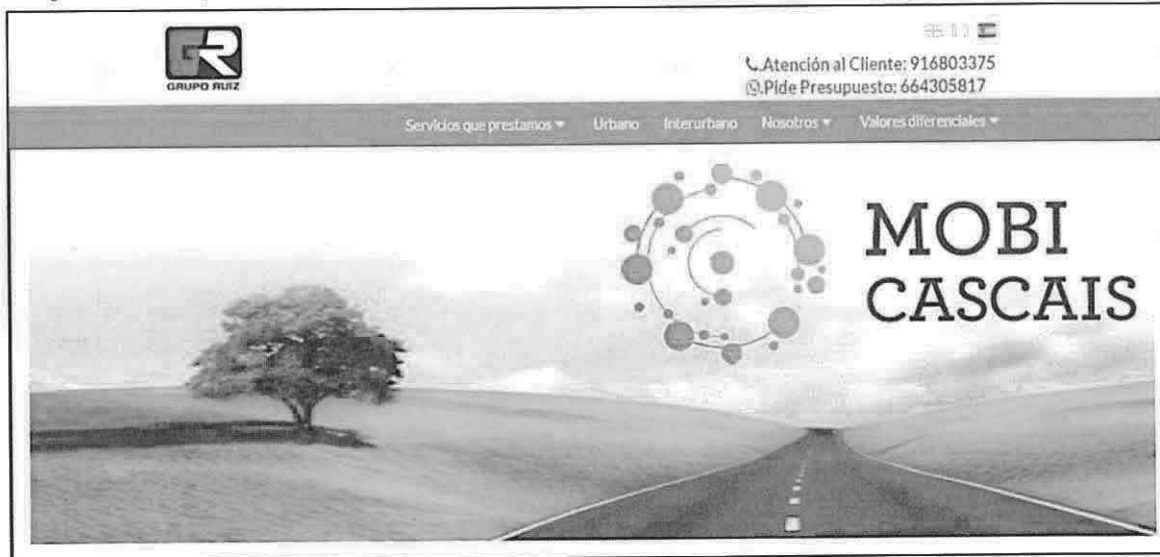

1.2.8.12 Redes Sociais do Grupo Ruiz

A comunicação será transferida também para os perfis sociais do Grupo Ruiz no LinkedIn, Twitter, Facebook e Instagram; com um público fiel e muito ativo nas redes sociais, que interage constantemente com a marca e está muito recetivo às suas recomendações, potenciando assim, tanto a realização de viagens ao Município de Cascais, como a utilização da sua rede de Transporte Interurbano.



1.2.8.13 Acordos com terceiros para a comunicação do serviço

Aproveitaremos as sinergias e interesses comuns com empresas do setor turístico e promoveremos acordos benéficos para ambas as partes; agindo como “recomendadores” do nosso serviço, garantindo ao utilizador um meio de transporte para o seu destino e a angariação de utilizadores entre os turistas que procuram alojamento.

- **Alojamentos** (Hotéis, pousadas, albergues, camping, etc.).
- **Plataformas de aluguer de habitações** (como a Airbnb).
- **Operadores turísticos**, a nível nacional e internacional.

1.2.8.14 Comunicação para turistas à sua chegada ao Município nos principais pontos de correspondência

Destinada à captação de pessoas que visitam a região e que ainda não dispõem de uma solução de transporte.

A campanha, mediante a inclusão de sinalética nos principais pontos de chegada de turistas (estação de comboios, terminais de rodoviários, etc.), é concebida com a intenção de atrair os potenciais utilizadores para o nosso serviço com uma mensagem direta, no preciso momento e local da tomada de decisão.

A publicidade será incluída nos suportes das principais estações intermodais (saída da estação, corrimões ou vidros de escadas, etc.); bem como noutras localizações estratégicas de grande visibilidade para os utilizadores.

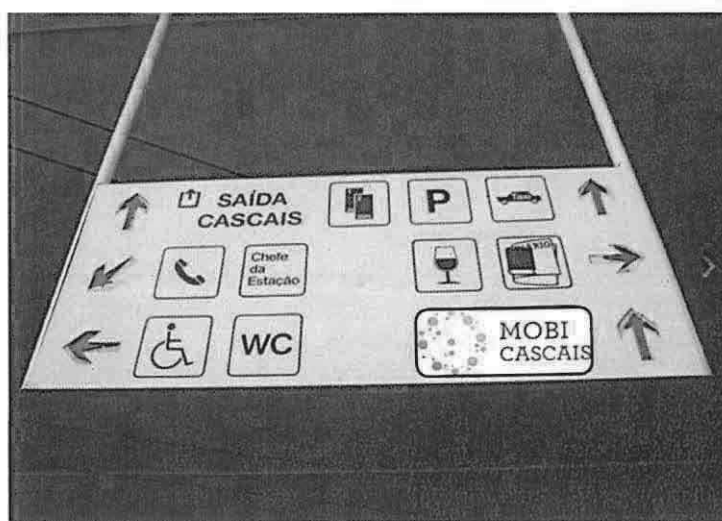

1.2.8.15 Folhetos de comunicação promocionais

Com o objetivo de impulsionar e dar a conhecer o novo serviço, foi concebida uma campanha de comunicação que apresenta os pontos de interesse aos quais é possível aceder através da rede de transporte.

A modo de exemplo, apresentamos um modelo de um dos trabalhos realizados pelo Grupo Ruiz, cuja finalidade é despertar o interesse dos residentes e não residentes na oferta turística, natural, artística e cultural da área geográfica em causa nesta proposta, acessível através do serviço de transporte em autocarro.

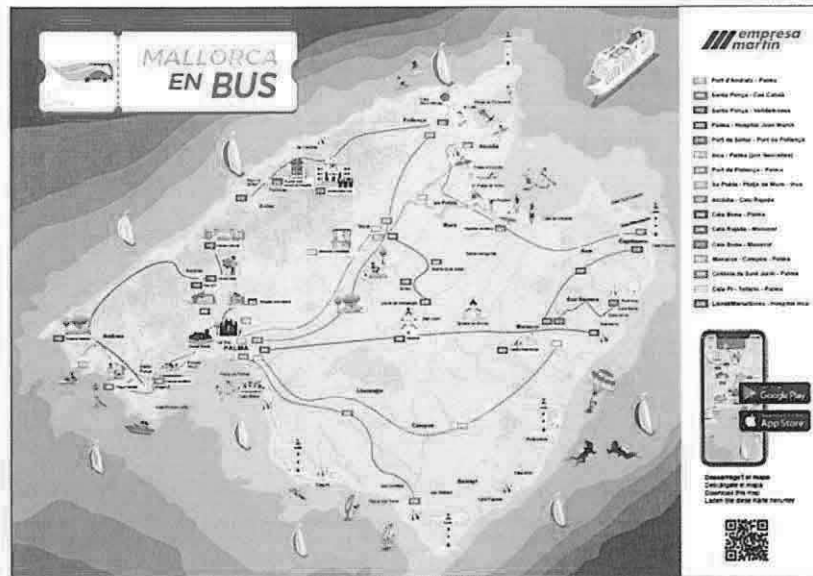

Estes folhetos servirão de suporte promocional, com distribuição em nós de convergência do público e em locais estratégicos como a área de recepção de hotéis, Estações Intermodais, eventos, etc.

1.2.8.16 Street Marketing

O objetivo consiste em causar impacto nos residentes e não residentes com uma ação inovadora que chame a sua atenção e a dos meios de comunicação. A intenção é gerar expectativas e despertar a curiosidade em torno do serviço. Pretende-se que sejam ações virais das quais se ouça falar.

Com esta ação, procura-se aumentar a visibilidade da alternativa do transporte interurbano, chamar a atenção e transmitir os seus valores diretamente para os residentes e visitantes.

A primeira ação prevista é a **personalização de várias paragens** nas cidades mais importantes da zona com motivos selvagens, representando um meio verde e natural. O objetivo principal consiste em dar continuidade à mensagem de que a oferta de Transporte Interurbano é uma alternativa que respeita o meio ambiente.

Uma vez que esta ação requer a autorização do titular do serviço e do concessionário do mobiliário urbano, foi prevista como alternativa a utilização dos próprios autocarros com uma decoração INTEGRAL e com uma personalização interior.



Exemplo de personalização

1.2.8.17 Canal Youtube

Propõe-se a elaboração de um vídeo para a divulgação e promoção do novo serviço, que estará disponível no devido canal do Youtube.

O vídeo apresentará as novidades do serviço e servirá para consciencializar o público acerca da utilização dos transportes públicos como uma alternativa de mobilidade sustentável.

O alcance deste modo de comunicação não será apenas nacional, mas internacional, com um grande impacto no território espanhol.



1.2.8.18 Presença em eventos relevantes

Antes do início do serviço, serão identificados os possíveis eventos onde o transporte público de Cascais pode ser promovido; relacionados principalmente com o turismo, transporte ou mobilidade em geral, tanto a nível nacional como internacional.

Serão realizadas ações como:

- Colaborar e apoiar o Organismo Público que represente a Área Metropolitana de Lisboa no evento.
- Apresentar o transporte como alternativa de mobilidade para os turistas, oferecendo informação sobre todos os pontos de interesse turístico que podem ser visitados usando a rede de transporte de autocarro.



Exemplo de evento

1.2.8.19 Acordos com associações de pessoas com necessidades especiais

Pretendemos aproximar a oferta de transporte a todos os grupos do Município. A nossa oferta prevê completar a alta qualidade técnica requerida dos veículos com soluções que facilitam a acessibilidade de grupos especiais, como as personas com deficiências visuais.

Com este fim, identificar-se-ão os Centros e Associações de pessoas com necessidades especiais localizados na área geográfica objeto desta proposta.

É por isso que queremos potenciar a utilização do transporte interurbano de autocarro no seio deste público, através do acordo com os Centros e Associações para a realização de ações combinadas destinadas a fomentar a sua mobilidade, apresentando as diferentes medidas disponíveis para facilitar o acesso ao transporte.

