



GUIA DE MATRÍCULAS 2026 - 2027

1.º ano de escolaridade



CASCAIS Para toda
a vida

A photograph of two children, a girl in the foreground and a boy in the background, sitting at a desk and writing. The girl is wearing a yellow top and has long blonde hair. The boy is wearing a blue polo shirt. They are both focused on their work. The image has rounded corners.

**Como matricular o seu educando numa
Escola da rede pública?**



Prazo de candidatura



Para o 1.º ano de escolaridade, os pedidos de matrícula são apresentados entre os dias:



22 de abril a 31 de maio de 2026

Caso deixe passar o prazo, perde qualquer prioridade que possa ter e a sua seriação só será efetuada depois de todas as outras.



Primeiro Ciclo do Ensino básico

- O 1.º ciclo do Ensino Básico compreende 4 anos de escolaridade, sendo o início da formalização das aprendizagens e das estruturas do conhecimento.
 - As componentes do currículo de frequência obrigatória são: o Português, a Matemática, o Estudo do Meio, as Expressões Artísticas e Físico-Motoras, o Apoio ao Estudo e a Oferta Complementar
 - No 3.º e 4.º ano, também são o Inglês.
- A Educação Moral e Religiosa é uma disciplina cuja inscrição é facultativa, mas a frequência é obrigatória para os alunos inscritos. A disciplina é leccionada fora do horário letivo.
- No 1.º ciclo, a carga curricular é de 25 horas por semana, com a inscrição facultativa em Educação Moral e Religiosa, para um total de 26 horas.
- Na rede pública, a frequência das atividades letivas e das atividades de enriquecimento curricular é gratuita.
 - O pagamento das refeições é participado pelos Encarregados de Educação, de acordo com o escalão de rendimento atribuído.
 - Todas as escolas de 1.º Ciclo dispõem de Componente de Apoio à Família (CAF) para acolher alunos que tenham necessidade de permanecer na escola antes atividades educativas e depois das Atividades de Enriquecimento Curricular (AEC), e nas pausas letivas.
 - A frequência destas atividades é participada pelos Encarregados de Educação em função com o escalão de rendimento atribuído.



Etapas do pedido de matrícula

1.º ano de escolaridade



**22 De
abril a 31
de maio**

Pedido de matrícula

No portal de matrículas
ou presencialmente no
Agrupamento de
escolas
correspondente à área
de influência da
morada de residência.

**Até 16 de
junho**

Afixação das listas de candidatos

Que requerem matrícula
naquele
estabelecimento de
educação e ensino de
1.ª preferência.

1 de julho

Publicação das listas de colocados

Crianças admitidas
naquele
estabelecimento de
educação e ensino.



Realização do pedido de matrícula



Os pedidos de matrículas deverão ser efetuados **no Portal de Matrículas**, através de:

- **Cartão de cidadão** (obrigatório utilizar um leitor de cartões);
- **Chave móvel digital;**
- **Credenciais de acesso ao Portal das Finanças.**

Não sendo possível utilizar a internet, o pedido de matrícula pode ser solicitado de modo presencial na sede do agrupamento a que pertence o estabelecimento de educação e de ensino da área da residência do aluno, independentemente das preferências manifestadas para a frequência, procedendo esses serviços ao registo eletrónico da matrícula no portal de matrículas.

* A prestação de falsas declarações no ato de matrícula ou da sua renovação implica a revisão do processo de seriação e nova aplicação das regras de prioridade, para efeitos da ocupação das vagas existentes nos estabelecimentos de educação e de ensino, sem prejuízo do disposto no artigo 13.º do Decreto-Lei n.º 176/2012, de 2 de agosto, na sua redação atual



Documentos necessários

Preenchimento do pedido de matrícula

- **Cartão de Cidadão** do encarregado de educação e do/a aluno/a, o respetivo Pin ou chave móvel digital ou credenciais de acesso ao portal de finanças;
- **Número de identificação fiscal** (NIF) dos alunos/as (caso o detenham).
- **Dados relativos à composição do agregado familiar** validados pela Autoridade Tributária, apenas nos casos em que o/a encarregado/a de educação não seja o pai ou a mãe, ou para comprovar que pertencem ao mesmo agregado familiar do/a aluno/a, irmãos ou outras crianças que frequentem o mesmo estabelecimento de ensino;
- **Número de utente** do Serviço Nacional de Saúde (NSNS);
- **Número do cartão de utente** de saúde/beneficiário, a identificação da entidade e o número relativo ao subsistema de saúde, se aplicável;
- **Número de identificação da segurança social** (NISS) das crianças e dos/as alunos/as beneficiárias de prestação social de abono de família que seja pago pela segurança social;
- **Comprovativo de morada** de residência fiscal emitido pela Autoridade Tributária;
- **Comprovativo de morada da atividade profissional**;
- **Comprovativo da Segurança Social** (somente para alunos com escalão A e B).



Portal de Matrículas



Ao preencher a candidatura no Portal de Matrículas, tenha em atenção:

- No pedido de matrícula é expressamente prevista a obrigatoriedade de indicação, no ato de matrícula, de cinco estabelecimentos de educação e de ensino para frequência pelos alunos, ou de todos os estabelecimentos em municípios com menor oferta;
- As escolas de preferência indicadas, mesmo que correspondam à área de residência do EE., podem não garantir a sua colocação na mesma;
- A atribuição de vagas nas escolas é efetuada de acordo com os critérios definidos no Despacho Normativo n.º 2-B/2025, de 21 de março, o qual regula os procedimentos de matrícula e respetiva renovação, bem como as normas a observar na distribuição das crianças e dos alunos.



Prioridades na matrícula

Ensino Básico

No ensino básico, as vagas existentes em cada estabelecimento de educação e de ensino, para matrícula ou sua renovação, são preenchidas de acordo com as seguintes prioridades:

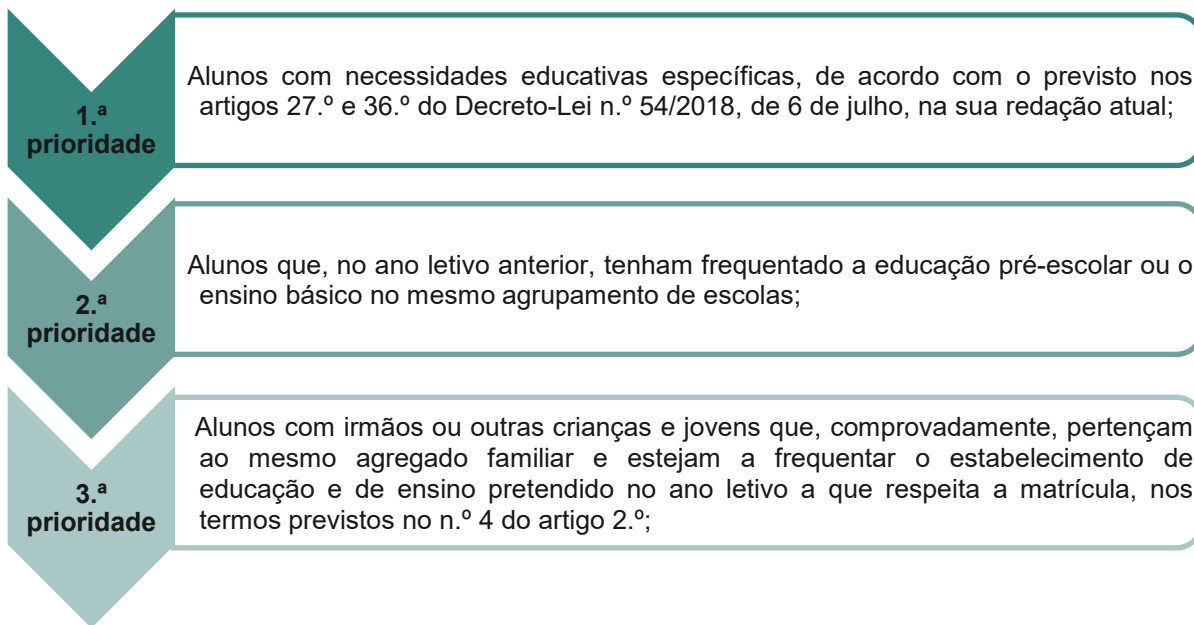



Prioridades na matrícula

Ensino Básico

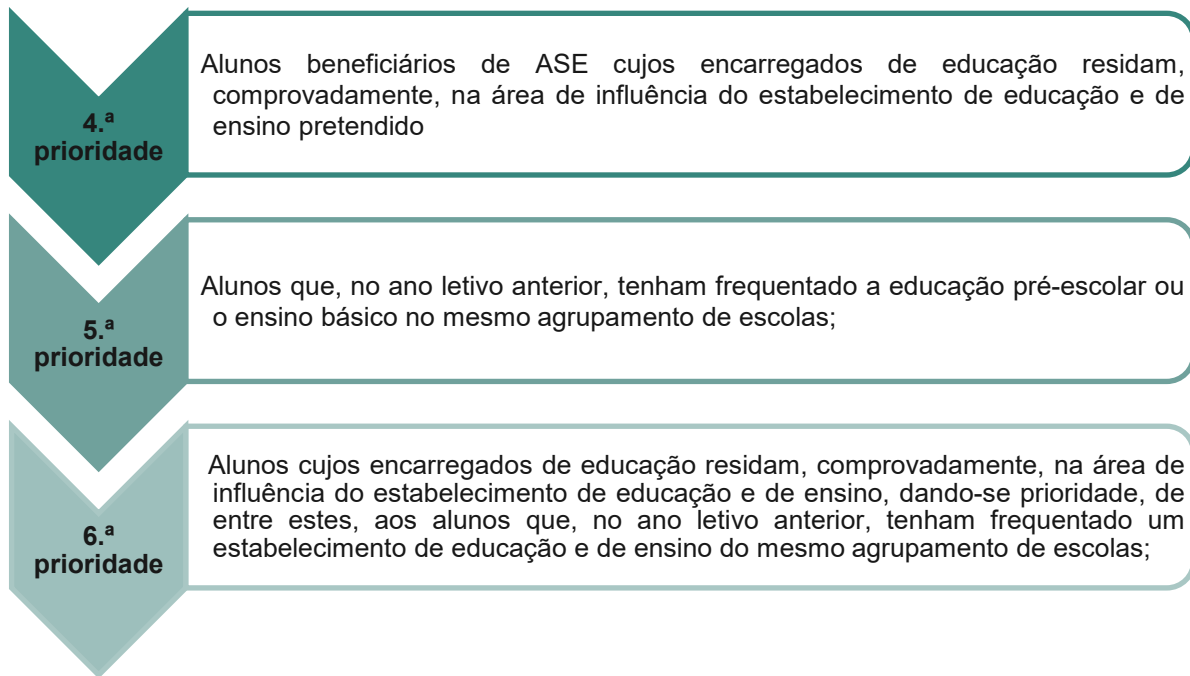



Prioridades na matrícula

Ensino Básico



7.^a prioridade

Alunos que, no ano letivo anterior, tenham frequentado a educação pré-escolar em instituições do sector social e solidário na área de influência do mesmo agrupamento de escolas, dando-se preferência aos que residam, comprovadamente, mais próximo do estabelecimento de educação e de ensino pretendido;



8.^a prioridade

Alunos cujos encarregados de educação desenvolvam a sua atividade profissional, comprovadamente, na área de influência do estabelecimento de educação e de ensino pretendido;



9.^a prioridade

Alunos mais velhos, no caso de matrícula, e mais novos, quando se trate da sua renovação, à exceção de alunos em situação de retenção que já iniciaram o ciclo de estudos no estabelecimento de educação e de ensino.

Alunos condicionais



- As matrículas dos alunos que completem os seis anos de idade entre os dias **16 de setembro e 31 de dezembro são aceites a título condicional.**
- Esta matrícula só é definitiva quando é disponibilizada vaga no 1.º ciclo de num estabelecimento de educação e de ensino pretendido para a frequência pelo encarregado de educação, **não sendo possível a sua anulação após o ingresso do candidato na escolaridade obrigatória.**
- Para prevenir os casos em que não exista vaga no 1.º ano, deverá efetuar um pedido de matrícula no qual indica dois níveis de ensino: 1.º ano e pré-escolar. Ou seja, na mesma matrícula **deve escolher como primeiras opções o 1.º ano e em última opção o pré-escolar.**



Tratamento do pedido de matrícula



01 Validação da matrícula é realizada pelos Agrupamentos de Escolas, gerindo as vagas existentes para cada escola, através da aplicação dos critérios de colocação e no caso de situações idênticas, dos critérios de desempate.

02 Este processo só se torna definitivo quando estiver concluída pela central de matrículas a distribuição dos alunos pelas diferentes escolas do Agrupamento.

03 Terminado o prazo para a apresentação do pedido de matrícula, os Agrupamentos de Escolas publicam as listas de candidatos e de alunos admitidos naquele AE.

04 As listas de admissão são publicadas no dia **1 de julho de 2026**, sendo sempre afixadas na Escola Sede do Agrupamento de Escolas.

Atividades de Enriquecimento Curricular (AEC)

- As Atividades de Enriquecimento Curricular (AEC) destinam-se aos alunos do 1.º ciclo do Ensino Básico, a participação é gratuita e opcional, são organizadas pelo Município, em parceria com os Agrupamentos de Escolas. A sua implementação é assegurada por entidades públicas e Instituições Particulares de Solidariedade Social.
- Estas atividades têm como objetivo valorizar o tempo que as crianças passam na escola, complementando o ensino regular. Através de áreas como as expressões artísticas, a música, o movimento e o desporto, proporcionam experiências educativas, culturais e lúdicas que contribuem para o desenvolvimento global dos alunos.
- As AEC são orientadas por profissionais qualificados, garantindo diversidade e qualidade nas propostas, ao mesmo tempo que respondem às necessidades das famílias.
- No município, estas atividades estão disponíveis em todas as escolas públicas do 1.º ciclo, prolongando o horário escolar até às 17h30.



Escolas e parceiros de AEC e CAF

1.º Ciclo



Agrupamento de Alcabideche - Estabelecimentos	Turmas 1º ano	Parceiros das AEC/CAF
Escola Básica Professora Maria Margarida Rodrigues	1	Junta de Freguesia de Alcabideche
Escola Básica do Alto da Peça	2	Junta de Freguesia de Alcabideche
Escola Básica Bruno Nascimento	1	Junta de Freguesia de Alcabideche
Escola Básica Malangatana	1	Junta de Freguesia de Alcabideche

Agrupamento de Escolas Ibn Mucana - Estabelecimentos	Turmas 1º ano	Parceiros das AEC/CAF
Escola Básica Fernando Teixeira Lopes	2	Junta de Freguesia de Alcabideche
Escola Básica Fernando José dos Santos	1	Associação de Pais da EB Amoreira
Escola Básica Raul Lino	2	União de Freguesias Cascais Estoril
Escola Básica Fausto Cardoso Figueiredo	1	União de Freguesias Cascais Estoril

Escolas e parceiros de AEC e CAF

1.º Ciclo



Agrupamento de Escolas de Carcavelos - Localidade	Estabelecimentos	Turmas 1º ano	Parceiros das AEC/CAF
Carcavelos	Escola Básica do Arneiro	1	União de Freguesias Carcavelos Parede
Carcavelos	Escola Básica da Rebelva	1	União de Freguesias Carcavelos Parede
Carcavelos	Escola Básica de Lombos	2	União de Freguesias Carcavelos Parede
Carcavelos	Escola Básica de Sassoeiros	1	União de Freguesias Carcavelos Parede
Carcavelos	Escola Básica nº1 de Carcavelos	1	União de Freguesias Carcavelos Parede

Agrupamento de Escolas da Parede - Localidade	Estabelecimentos	Turmas 1º ano	Parceiros das AEC/CAF
Parede	Escola Básica de Murtal	1	ABLA - Associação de Beneficência Luso Alemã
Parede	Escola Básica Afonso do Paço	2	ABLA - Associação de Beneficência Luso Alemã
Parede	Escola Básica Santo António	1	ABLA - Associação de Beneficência Luso Alemã

Escolas e parceiros de AEC e CAF

1.º Ciclo



Agrupamento de Alapraia - Localidade	Estabelecimentos	Turmas 1º ano	Parceiros das AEC/CAF
Estoril	Escola Básica A. H. Oliveira Marques	1	União de Freguesias Cascais Estoril
S. Domingos de Rana	Escola Básica de Caparide	1	Junta de Freguesia de São Domingos de Rana
Alcabideche	Escola Básica de Manique	1	Junta de Freguesia de Alcabideche
Estoril	Escola Básica Hortênsia Diogo Correia	1	União de Freguesias Cascais Estoril
Alcabideche	Escola Básica Almada Negreiros	1	Junta de Freguesia de Alcabideche

Agrupamento de Alvide - Localidade	Estabelecimentos	Turmas 1º ano	Parceiros das AEC/CAF
Cascais	Escola Básica de Alvide	1	Junta de Freguesia de Alcabideche
Cascais	Escola Básica São José	1	União de Freguesias Cascais Estoril
Cascais	Escola Básica Professor Manuel Gaião	2	União de Freguesias Cascais Estoril

Escolas e parceiros de AEC e CAF

1.º Ciclo

Agrupamento de Cascais - Localidade	Estabelecimentos	Turmas 1º ano	Parceiros das AEC/CAF
Cascais	Escola Básica de Areia - Guincho	1	União de Freguesias Cascais Estoril
Cascais	Escola Básica Branquinho da Fonseca	1	União de Freguesias Cascais Estoril
Cascais	Escola Básica nº1 de Aldeia do Juso	1	União de Freguesias Cascais Estoril

Agrupamento de Cidadela - Localidade	Estabelecimentos	Turmas 1º ano	Parceiros das AEC/CAF
Cascais	Escola Básica do Cobre	1	União de Freguesias Cascais Estoril
Cascais	Escola Básica José Jorge Letria	2	União de Freguesias Cascais Estoril
Alcabideche	Escola Básica da Malveira da Serra	1	AISA - Associação de Apoio Social Nossa Senhora da Assunção

Agrupamento de Escolas de São João do Estoril - Localidade	Estabelecimentos	Turmas 1º ano	Parceiros das AEC/CAF
Estoril	Escola Básica nº1 de São João do Estoril	2	União de Freguesias Cascais Estoril
Estoril	Escola Básica nº 1 de Galiza	2	Santa Casa Misericórdia de Cascais

Escolas e parceiros de AEC e CAF

1.º Ciclo



Agrupamento de Escolas Frei Gonçalo de Azevedo - Localidade	Estabelecimentos	Turmas 1º ano	Parceiros das AEC/CAF
S. Domingos de Rana	Escola Básica Abóboda n.º 2	1	Junta de Freguesia de São Domingos de Rana
S. Domingos de Rana	Escola Básica Rómulo de Carvalho	2	O Nosso Sonho - Cooperativa de Ensino e Solidariedade Social, CRL
S. Domingos de Rana	Escola Básica de Trajouce	1	Santa Casa da Misericórdia de Cascais
S. Domingos de Rana	Escola Básica Padre Andrade	1	Santa Casa da Misericórdia de Cascais
S. Domingos de Rana	Escola Básica Tires n.º 2	1	O Nosso Sonho - Cooperativa de Ensino e Solidariedade Social, CRL

Agrupamento de Escolas Matilde Rosa Araújo - Localidade	Estabelecimentos	Turmas 1º ano	Parceiros das AEC/CAF
S. Domingos de Rana	Escola Básica António Torrado	3	O Nosso Sonho – Cooperativa de Ensino e Solidariedade Social, CRL
S. Domingos de Rana	Escola Básica Padre Agostinho da Silva	2	Centro Social e Paroquial de São Domingos de Rana
S. Domingos de Rana	Escola Básica nº 4 da Parede	1	Junta de Freguesia de São Domingos de Rana
S. Domingos de Rana	Escola Básica nº 1 São Domingos de Rana	2	Centro Social e Paroquial de São Domingos de Rana
S. Domingos de Rana	Escola Básica de Tires	1	Junta de Freguesia de São Domingos de Rana

Escolas e parceiros de AEC e CAF

1.º Ciclo

“Alcança quem não cansa“

Prestar um serviço educativo de qualidade com respostas adequadas à diversidade da população que serve, promovendo a perseverança, o esforço e a determinação numa lógica de colaboração com os alunos, as famílias e a comunidade.

A Direção

Localidade	Estabelecimentos	Turmas 1º ano	Parceiros das AEC's/CAF
Talaíde	Escola Básica de Talaíde	1	Centro Social e Paroquial da Nossa Senhora da Abóboda

Áreas de influência dos Agrupamentos de Escolas

Pode consultar a localização acedendo ao GeoCascais pode informar-se sobre as áreas de influência dos agrupamentos e sobre a localização dos estabelecimentos de ensino do Concelho.



Como aceder ao GeoCascais?

Clicando na palavra sublinhada GeoCascais ou, em alternativa, acedendo à página eletrónica da Câmara Municipal de Cascais e fazendo scroll até ao final da página onde deverá clicar na palavra GeoCascais sublinhada a amarelo na imagem ao lado.

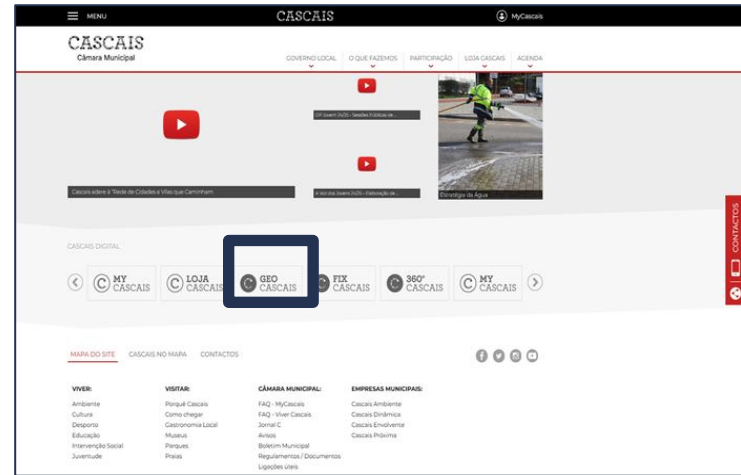

Áreas de influência dos Agrupamentos de Escolas

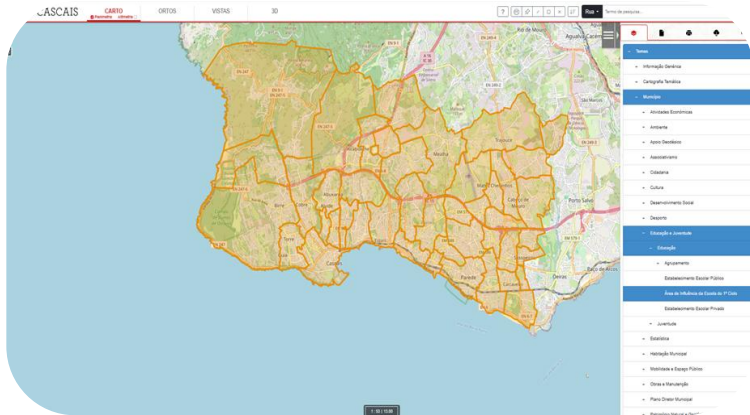

Deverá obter uma imagem semelhante à da figura.

1º Passo

- Na janela de início do programa clique no botão 
- De seguida, consecutivamente, nos separadores “Município”, “Educação e Juventude”, “Educação”, “Agrupamento” e, por fim, “Área influência das escolas 1º Ciclo”.

Áreas de influência dos Agrupamentos de Escolas

2º Passo

- Escreva o nome da rua correspondente ao da sua morada e, se souber, separado por uma vírgula, o nº de polícia, na caixa de pesquisa, sublinhada por um retângulo a amarelo, na figura da direita. Finalmente, clique no botão



Deverá obter um ecrã semelhante ao da imagem à direita.

3º Passo

- Clique na linha vermelha no ponto mais próximo da sua morada.



Deverá obter um ecrã semelhante ao da imagem na página seguinte.

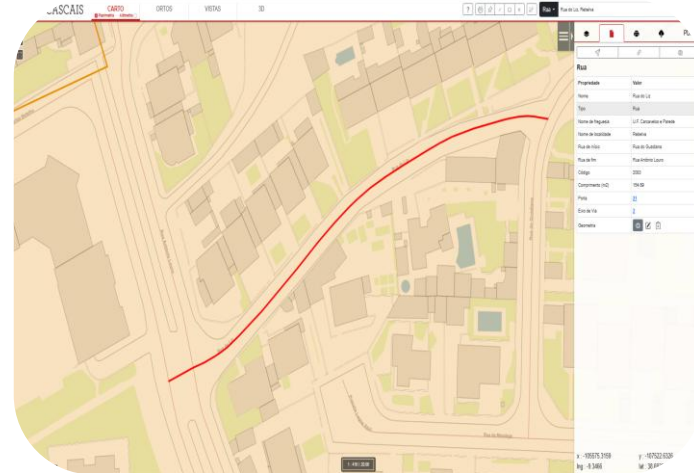

Áreas de influência dos Agrupamentos de Escolas

A Rua do Liz, Rebelva, no nosso caso, está na área de influência da escola do 1º ciclo Santo António, com contorno a vermelho no mapa e sublinhada a amarelo no texto, pertencente ao agrupamento escolar Parede, igualmente sublinhado, no texto, a amarelo, com sede na Escola Básica e Secundária Fernando Lopes Graça.

 **Deverá efetuar aí a sua matrícula!**

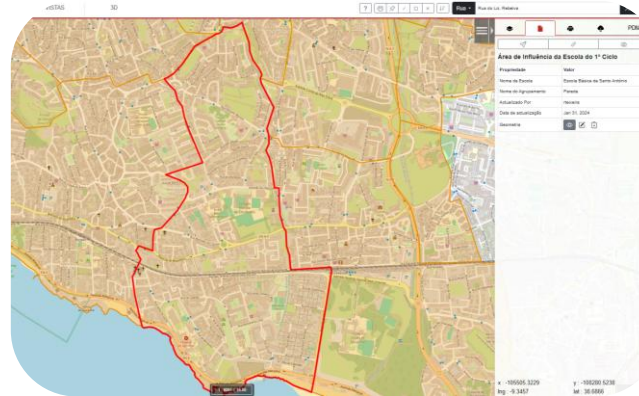



Ação Social Escolar



A Ação Social Escolar (ASE) é uma medida de apoio que se destina ao pagamento de almoços/lanches.

Para beneficiar da Ação Social Escolar, os Encarregados de Educação devem apresentar, no ato da matrícula, no respetivo Agrupamento de Escolas, o boletim de candidatura, assinalando as modalidades de apoio a que se candidatam.

No ato de matrícula deve ser apresentado o documento comprovativo do escalão de abono de família do agregado familiar, estando o escalão de Ação Social Escolar indexado ao escalão do abono de família:

Escalão Abono de Família	Escalão Ação Social Escolar (ASE)
1º	A
2º	B
3º ou superior	C

Ao longo do ano letivo, caso se verifique uma reavaliação do escalão de rendimentos do agregado familiar para efeitos de atribuição do abono de família, junto da entidade competente, deverá o Encarregado de Educação fazer prova de nova situação, entregando a documentação necessária para a reavaliação do processo, no respetivo Agrupamento de Escolas.



Refeitórios Escolares



O serviço de almoços e/ou lanches escolares é prestado em todas as escolas e jardins-de-infância do concelho, sendo os refeitórios geridos pelo Município e regidos pelas **Normas de Funcionamento dos Refeitórios Escolares de Cascais**.

Qual é o custo de cada almoço?

O pagamento dos almoços é comparticipado pelas famílias, sendo o custo determinado pelo escalão de Ação Social Escolar de que beneficia a criança e/ou aluno, conforme definido pelo Ministério da Educação.

Escalão Ação Social Escolar (ASE)	Custo da Comparticipação das Famílias
A	Gratuito
B	0,73€
C	1,46€

Qual é o custo de cada lanche?

O lanche escolar, apenas disponível para o pré-escolar e 1.º ciclo, é uma medida de iniciativa da Câmara Municipal de Cascais sendo o seu pagamento comparticipado pelas famílias, tal como na refeição do almoço, de acordo com o escalão de Ação Social Escolar de que beneficia a criança e/ou aluno.

Escalão Ação Social Escolar (ASE)	Custo da Comparticipação das Famílias
A	Gratuito
B	0,25€
C	0,50€



Refeitórios Escolares



Como se efetua o pagamento das refeições do(a) meu (minha) educando(a)?

Nos estabelecimentos de Educação do Pré-escolar e do 1.º Ciclo, o pagamento é mensal, devendo ser feito através de multibanco, homebanking ou presencialmente:

- Na Loja Cascais, sita no CascaiShopping;
- Na Loja Cascais, sita na Rua Manuel Joaquim Avelar, nº 118, Piso -1 em Cascais;
- Na Loja Cascais | Tires, sita na Praceta Nova, nº 9 em Tires.

Como se controla o consumo de refeições?

Através da aplicação informática SIGA, acessível a partir de qualquer smartphone ou computador com acesso à Internet.

Para cada Encarregado de Educação, é gerada uma credencial de acesso (utilizador e palavra passe), que permite o acesso ao SIGA, a partir o qual pode ser feito o controlo do número de refeições consumidas e a verificação do saldo existente, podendo ainda efetuar a marcação ou cancelamento das mesmas.



Passe de Transporte Escolar



Caso pretenda o Passe de Transporte Escolar, no Portal de Matrículas, na página 1 - “Consentimento” deve sinalizar a autorização no seguinte:

Autorização da partilha de dados para a produção gratuita do Passe de Transporte Escolar:

Para efeitos de emissão e gestão do Passe de Transporte Escolar, autorizo, após a colocação do aluno num Concelho onde exista uma operadora de transportes aderente, a transmissão dos seguintes dados pessoais do meu educando - Nome, Data de nascimento, Documento de identificação, NIF, Morada, Localidade, Código Postal, País, Telefone, Fotografia e Endereço de correio eletrónico, bem como os meus dados pessoais - Endereço de correio eletrónico, Número de Telemóvel e/ou Número de Telefone - à Operadora de Transportes, cuja informação sobre proteção de dados pessoais se encontra em conformidade com a mesma. Para mais informações [clique aqui](#). *

Autorizo Não Autorizo



O cartão de estudante, das escolas públicas de Cascais permitem o acesso a transportes rodoviários gratuitos no concelho com a MobiCascais, bem como o acesso à rede de transportes públicos coletivos dos 18 concelhos da Área Metropolitana de Lisboa, com o Navegante até aos 23 anos.

O encarregado de educação deve ativar a funcionalidade de mobilidade (como o MobiCascais e o Navegante):

- Loja Cascais | Edifício Cascais Center, Rua Manuel Joaquim Avelar, n.º 118, 2750-281 Cascais;
- Loja Cascais Tires | Praça Fernando Lopes Graça 156A, 2785-625 São Domingos de Rana;
- Balcão Cascais | Centro Comercial CascaisShopping;
- Num espaço Navegante ou numa loja ou espaço cliente de qualquer um dos operadores de transporte.



Aplicação EDU Cascais

A aplicação EDU Cascais é uma aplicação que permite aos pais e encarregados de educação acesso rápido a um conjunto de informações sobre a vida escolar do(s) seu(s) educando(s), nomeadamente a informação constante no Inovar, informação referente às refeições escolares (SIGA).

Têm acesso a esta app todos os pais e encarregados de educação de crianças e alunos dos estabelecimentos de ensino da rede pública.

Acesso a informação de um ou vários educandos com um só login com as seguintes funcionalidades:

- Informação concentrada, independentemente do estabelecimento de ensino frequentado;
- Acesso e informação personalizada;
- Notícias ou eventos dos agrupamentos de escolas e do município.

Os dados de login na aplicação EDU Cascais são os mesmos que permitem o acesso ao Inovar, devendo ser solicitados ao respetivo Agrupamento de Escolas.





Respostas a alunos com NEA

Centros de Apoio à Aprendizagem - CAA

Os CAA são estruturas de apoio dinâmicas, agregadoras de recursos humanos e materiais, que têm como objetivos gerais apoiar a inclusão das crianças e jovens com Necessidades Específicas no grupo/turma e nas rotinas e atividades da escola, designadamente através da:

- diversificação de estratégias de acesso ao currículo;
- promover e apoiar o acesso à formação, ao ensino superior e à integração na vida pós-escolar;
- promoção e apoio no acesso ao lazer, à participação social e à vida autónoma.

Com a publicação do DL nº 54/2018 as unidades especializadas foram aglutinadas pelo CAA e são atualmente designadas por Valências de Apoio Especializado. Estas valências asseguram o desenvolvimento de metodologias e estratégias de ensino estruturado, bem como de apoios especializados orientados para a promoção das competências de autonomia pessoal e social.

Respostas a alunos com NEA

VALÊNCIAS DE APOIO ESPECIALIZADO	
Agrupamento	1º Ciclo
Alapraia	Escola Básica A. H. Oliveira Marques
Alcabideche	Escola Básica Malangatana
Alvide	Escola Básica de Alvide
Carcavelos	Escola Básica do Arneiro
Cascais	Escola Básica Branquinho da Fonseca
Frei Gonçalo Azevedo	Escola Básica Rómulo de Carvalho
IBN Mucana	Escola Básica Fernando Teixeira Lopes
Matilde Rosa Araújo	Escola Básica Padre Agostinho da Silva
	Escola Básica de Tires
	Escola Básica António Torrado
Parede	Escola Básica Santo António
São João Estoril	Escola Básica n.º 1 de Galiza



Respostas a alunos com NEA

Transporte Acompanhado ou Adaptado

É disponibilizado o transporte aos alunos da rede pública residentes em Cascais, com necessidades educativas especiais abrangidos por medidas por medidas ao abrigo da educação inclusiva, nos termos do disposto na alínea b) do artigo 20.º do Decreto-Lei n.º 21/2019, de 30 de janeiro, com mobilidade reduzida que comprometa a utilização dos transportes regulares, ou com dificuldades acentuadas e persistentes ao nível da comunicação, interação, cognição ou aprendizagem.

A candidatura ao transporte escolar em circuito especial, deverá ser solicitado pelo Encarregado de Educação ao respetivo Agrupamento de escolas, para que este efetue as diligências necessárias à Câmara Municipal de Cascais. Sempre que o estabelecimento de educação escolhido pelo encarregado de educação **não for aquele que serve a respetiva área de residência e dentro desta também exista a resposta educativa pretendida, o encarregado de educação suportará as expensas próprias dos encargos que dessa opção resultar.**



Respostas a alunos com NEA

Centro de Recursos para a Inclusão - CRI

Os CRI são constituídos por equipas especializadas que apoiam e intensificam a capacidade da escola na promoção do sucesso educativo dos alunos, apoiando a inclusão das crianças e jovens com necessidades específicas.

Constitui objetivo dos CRI apoiar a inclusão das crianças e alunos com necessidade de mobilização de medidas adicionais de suporte à aprendizagem e à inclusão, através da facilitação do acesso ao ensino, à formação, ao trabalho, ao lazer, à participação social e à vida autónoma, promovendo o máximo potencial de cada aluno, em parceria com as estruturas da comunidade.

As Equipas do CRI, constituídas por profissionais de diferentes áreas (Psicologia / Terapia da Fala / Terapia Ocupacional / Fisioterapia), promovem nas escolas, os meios técnicos e os recursos humanos especializados facilitadores do desenvolvimento das crianças e jovens com necessidades específicas, no âmbito da interação concertada dos diferentes agentes educativos, com vista a uma plena inclusão na escola e na comunidade.

Está sediado na CERCICA (Cooperativa de Educação, Reabilitação e Capacitação para a Inclusão em Cascais)

- Rua Principal, nº320 / 320 A Livramento, 2765-383 Estoril
- Telefone: 214 658590 | Email: coordenacaocri@cercica.pt



Respostas a alunos com NEA

Banco de Empréstimo de Produtos Psicopedagógicos [BEEP]

O Banco de Empréstimo de Produtos Psicopedagógicos (BEPP) é um banco de recursos para empréstimo gratuito aos educadores especializados e/ou encarregados de educação, tendo como objetivo promover as condições contributivas à igualdade de oportunidades de acesso e sucesso escolar, bem como a melhoria da qualidade na educação.

Estes produtos estão organizados nas seguintes categorias:

1. Dispositivos facilitadores da aprendizagem para alunos com Necessidades de Saúde Especiais (NSE)
2. Instrumentos de avaliação psicológica (exclusivo para profissionais)
3. Programas de intervenção e jogos
4. Livros de apoio

Para consulta de catálogo e requisições:

<https://www.cascais.pt/sub-area/recursos-psicossociais-ao-servico-da-educacao>

Mais informações por favor contactar:

Divisão de Apoio Pedagógico e Inovação Educativa

Email: dapi@cm-cascais.pt | Telefone: 21 481 5233



Respostas a alunos com NEA

CERMOV – CERCICA | Psicomotricidade em meio aquático/natação terapêutica

Atividade Terapêutica que combina conteúdos, estratégias e dinâmicas de diferentes áreas de intervenção (como a natação, hidroginástica e psicomotricidade), respeitando a motivação e utilizando as que se mostram mais eficazes para alcançar os objetivos definidos.





Respostas a alunos com NEA

Desporto

O Concelho de Cascais promove várias modalidades com elevado potencial lúdico, desportivo e terapêutico, dirigidas a pessoas com deficiência. Informações adicionais deverão ser solicitadas junto das seguintes instituições:

- Grupo Desportivo de Deficientes do Centro de Medicina e Reabilitação de Alcoitão: gddalcoitao@gmail.com
- Centro Recreativo e Cultural da Quinta dos Lombos: crcql@crcql.org.pt
- Surfing Clube de Portugal: info@surfingclubeportugal.com
- Associação Hípica Terapêutica Equitação: info@aht.org.pt
- Centro Hípico da Costa do Estoril Equitação: geral@centrohipicocostaestoril.com
- Real Clube de Campo D. Carlos I Equitação: rccdc.chipico@hotmail.com
- DUELO Clube de Praticantes e Estudiosos de Esgrima: clubeduelo@gmail.com
- Dive Center Mergulho cascaisdivecenter@gmail.com
- Associação Nacional da Espondilite Anquilosante Natação Clube Naval de Cascais Vela: anea@anea.org.pt
- CERCICA Natação/ Hidroterapia: fp@cercica.pt
- Futebol (Special Olympics): specialolympics@mail.telepac.pt

Apoio à inclusão de alunos com origem migrante

Support for the Inclusion of Migrant Students in Schools

Click below to access the information



Short version for families



Horários de funcionamento dos Agrupamentos de Escolas para Matrícula presencial:

Agrupamento	Escola	Endereço	Telefone	Dias Horários
Alcabideche	Escola Básica do Alto da Peça	Praceta Dr. António Gonçalves Amaral n.º 75 A, 2645-130 Alcabideche	214 608 130	2.ª a 6.ª feira das 09h30 às 12h30
Alapraia	Escola Básica de Alapraia	Estrada Principal da Alapraia, 2765-013 Estoril	214 674 121	2.ª a 6.ª feira das 09h30 às 15h30 4.ª Feira das 09h30 às 12h30 agendamento prévio através do número 214674121
Alvide	Escola Básica e Secundária de Alvide	Rua das Padarias – Alvide, 2755-062 Alcabideche	214 824 240	2ª a 6ª feira – 09h30 às 15h30
Carcavelos	Escola Básica e Secundária de Carcavelos	Rua da Escola Secundária de Carcavelos, 2775-567 Carcavelos	214 530 350	3.ªs, 4.ªs e 5.ªs feiras das 9h30 às 12h30 e das 14h00 às 15h30 marcação através de e-mail: matriculas@aecarcavelos.com
Cascais	Escola Secundária de Cascais	Av. Pedro Álvares Cabral - 2750-513 Cascais	214 865 435	Horário em ano letivo: 2.ª a 6.ª feira das 09h30 às 13h00 2.ª, 4.ª e 6.ª feiras das 14h00 às 16h00 Horário em agosto: 2.ª a 6.ª feira das 09h30 às 13h00 2.ª, e 6.ª feiras das 14h00 às 16h00
Cidadela	Escola Básica e Secundária da Cidadela	Rua Jaime Thompson, 2754-512 Cascais	214 864 080	2.ª, 3ª e 5.ª feiras das 09h00 - 15h30 4.ª e 6ª feiras - das 09h00 às 13h00
Frei Gonçalo de Azevedo	Escola Básica e Secundária Frei Gonçalo de Azevedo	Rua 1º de Maio - Bairro Massapés, 2785-260 São Domingos de Rana	215 812 569 214 480 760	2ª, 4ª e 6ª feiras, das 09h00 às 16h00 3ª e 5ª feiras, das 09h00 às 12h30
Ibn Mucana	Escola Básica e Secundária Ibn Mucana	Rua do Pombal, 2645-074 Alcabideche	214 607 700	2ª a 6ª feira das 09h00 às 13h00
Matilde Rosa Araújo	Escola Básica e Secundária Matilde Rosa Araújo	Rua de Matarraque, 2785-438 S. Domingos de Rana	214 528 340	2.ª, 3.ª e 5.ª feira – das 09h00 às 16h30 (*) 4.ª e 6.ª feira – das 09h00 às 13h00 (*) (*) mediante agendamento: consultar a página web do agrupamento
São João do Estoril	Escola Secundária de São João do Estoril	Rua Brito Camacho, São João do Estoril, 2769-501 Estoril	214 658 440	2.ª, 4.ª e 6.ª feira – das 09h30h ao 12h30 e das 14h00 às 16h30 3.ª e 5.ª feira – das 09h30 ao 12h30
Parede	Escola Básica e Secundária Fernando Lopes Graça	Av. Cmdt. Gilberto Duarte e Duarte, n.º 470 2779 - 513 Parede	214 548 450	mediante agendamento através do e-mail: servadam@aeparede.edu.pt
	Escola Básica de Santo António	Rua João de Barros, n.º 179, 2775-208 Parede	214 576 262	De 2.ª feira a 6.ª feira: das 08h30 às 12h30 e das 14h45 às 15h30
Salesianos de Manique	Salesianos de Manique	Rua dos Salesianos, n.º1, Manique 2645-438 Alcabideche	214 458 210	2ª a 6ª feira das 08h00 às 16h30



Contactos

800 203 186 – Horário: 09h00 às 17h00

E-mail: atendimento.municipal@cm-cascais.pt

Atendimento presencial | Horário: 09h00 às 17h00

- Loja Cascais | Edifício Cascais Center
Rua Manuel Joaquim Avelar, n.º 118 piso 1 – Cascais

- Loja Cascais | Tires
Praça Fernando Lopes Graça, 156 A, Tires

- Loja Cascais | Cascaishopping
Piso 0

Site: <https://www.cascais.pt/sub-area/matriculas>

Obrigado

cascais.pt

CASCAIS Para toda
a vida