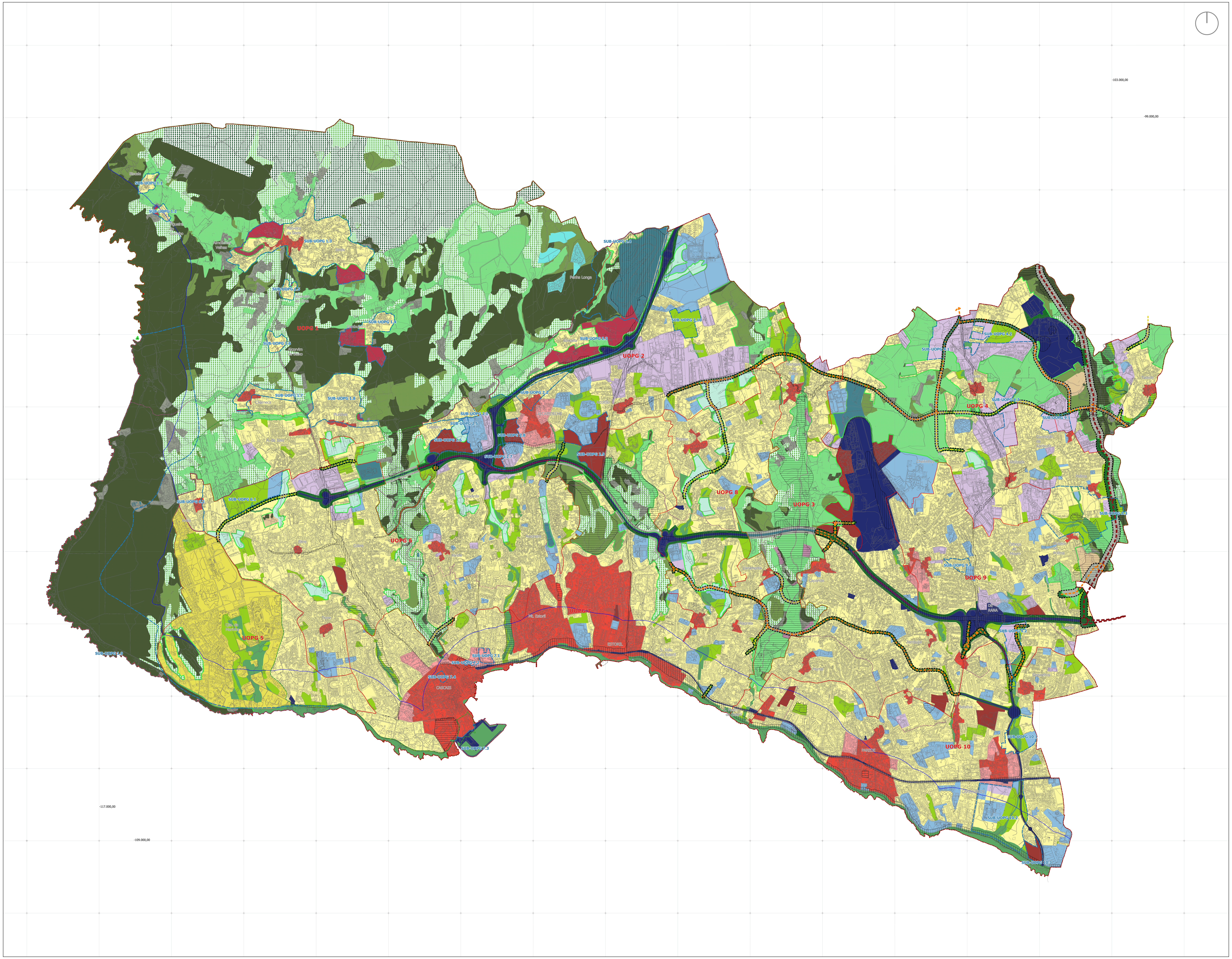
-103.000,00
-99.000,00
Biscaia
SUB-UOPG 1.1
SUB-UOPG 1.2
Figueira do Guincho
Almoinhas Velhas
Malveira da Serra
SUB-UOPG 1.3
Janes
SUB-UOPG 1.5
Alcorvim de Cima
SUB-UOPG 1.4
Zambujeiro
UOPG 1
SUB-UOPG 1.6
Alcorvim de Baixo
SUB-UOPG 1.7
Charneca
SUB-UOPG 1.8
Murches
SUB-UOPG 2.4
Penha Longa
SUB-UOPG 2.10
SUB-UOPG 2.3
Atrozela
Adroana
UOPG 2
SUB-UOPG 2.2
Alcoitão
Manique de Baixo
SUB-UOPG 4.1
SUB-UOPG 4.2
Trajouce
UOPG 4
SUB-UOPG 4.3
SUB-UOPG 2.1
SUB-UOPG 2.5
Cabreiro
SUB-UOPG 2.6
ALCABIDECHE
SUB-UOPG 2.8
SUB-UOPG 2.7
SUB-UOPG 2.9
Bicesse
Mato
Cheirinhos
Talaíde
SUB-UOPG 9.1
Conceição da Abóboda
Abóboda
Polima
SUB-UOPG 9.3
A. de Juso
SUB-UOPG 6.2
SUB-UOPG 6.1
Aroia
Abuxarda
Birre
Cobre
UOPG 6
Alvide
Torre
Qta. da Marinha
UOPG 5
SUB-UOPG 1.9
SUB-UOPG 7.1
SUB-UOPG 7.2
SUB-UOPG 7.4
CASCAIS
SUB-UOPG 7.3
-117.000,00
-109.000,00
UOPG 8
Atiba
UOPG 3
Amoreira
Tires
Livramento
Caparide
SUB-UOPG 9.4
UOPG 9
Mt. Estoril
UOPG 7
Alapraia
ESTORIL
S. João do Estoril
Zambujal
Murtal
Rana
Rebelva
S. Pedro do Estoril
PAREDE
UOPG 10
CARCAVELOS
Cabeço de Mouro
Outeiro de Polima
S. DOMINGOS DE RANA
Arneiro
SUB-UOPG 9.2
Sassoeiros
SUB-UOPG 10.1
SUB-UOPG 10.2
SUB-UOPG 10.3

LEGENDA:

Limites Administrativos
- ⬚ Limite do Concelho (CAOP)
- ▬ Limite de Freguesia
- ⬚ Limite do Parque Natura Sintra-Cascais
- ⬚ Limite da Área de Intervenção do POCACE

Unidade Operativas de Planeamento e Gestão
- ⬚ UOPG
- ⬚ Sub-UOPG

Espaço Canal
- ⬚ Espaço Canal

Hierarquia da Rede Viária - Vias Propostas
- ╌ Via Proposta Nível 1
- ╌ Via Proposta Nível 2
- ╌ Via Proposta Nível 3

Zonamento Acústico
- ▤ Zonas Sensiveis
- ▥ Zonas de Conflito

[a restante área do concelho é classificada como Zona Mista]

Classificação do Solo
- ⬚ Limite do Solo Rústico

Qualificação do Solo

SOLO RÚSTICO

Espaço Natural
- ■ Espaço Natural de Nível 1
- ■ Espaço Natural de Nível 2
- ■ Espaço Natural de Nível 3

Espaço Agrícola
- ■ Espaço Agrícola de Nivel 1
- ■ Espaço Agrícola de Nivel 2

Espaço Florestal
- ▦ Espaço Florestal de Nível 1
- ▦ Espaço Florestal de Nível 2

Espaço de Aglomerados Rurais
- ■ Espaço de Aglomerados Rurais

Espaço de Recursos Energéticos e Geológicos
- ■ Espaço de Recursos Energéticos e Geológicos

Espaço de Equipamentos e Infraestruturas
- ■ Espaço de Equipamentos e Infraestruturas
- ■ Espaço Rústico de Proteção a Infraestruturas

Espaço de Ocupação Turística
- ■ Espaço de Ocupação Turística de Nivel 1
- ■ Espaço de Ocupação Turística de Nivel 2

SOLO URBANO

Espaço Central
- ■ Espaço Central
- ■ Espaco Central Historico

Espaço Habitacional
- ■ Espaco Habitacional
- ■ Espaco Habitacional Singular e Turístico

Espaço de Atividades Económicas
- ■ Espaco de Atividades Economicas
- ■ Espaço Estratégico de Atividades Económicas

Espaço de Uso Especial
- ■ Espaço de Equipamento
- ■ Espaço de Infraestruturas Estruturantes

Espaço Verde
- ■ Espaço Verde de Proteção e Conservação
- ■ Espaço Verde de Recreio e Produção
- ■ Espaço Verde de Proteção a Infraestruturas

Base cartográfica: Cartografia numérica vetorial homologadas à escala 1:2000
Propriedade: Câmara Municipal de Cascais
Produção: Socarto Ldª
Homologação: Processo 595, 20/12/2019
Sistema de referencia planimétrico: PT-TM06 ETRS89
Projeção cartográfica: Transversa de Mercator
Sistema de referencia altimétrico: Marégrafo de Cascais (1938)
Exatidão Posicional Planimétrica: 0,30m
Exatidão Posicional Altimétrica: 0,45m
Exatidão temática 95%
Precisão Posicional Nominal: 16,16

Plano Diretor Municipal de Cascais
Alteração para Adequação ao Novo RJIGT

CASCAIS
CÂMARA MUNICIPAL

ÁREA TEMÁTICA
Planta de Ordenamento

DATA
OUTUBRO 2021

ESCALA
1 : 15 000

TÍTULO
QUALIFICAÇÃO DO SOLO

NÚMERO
01 02