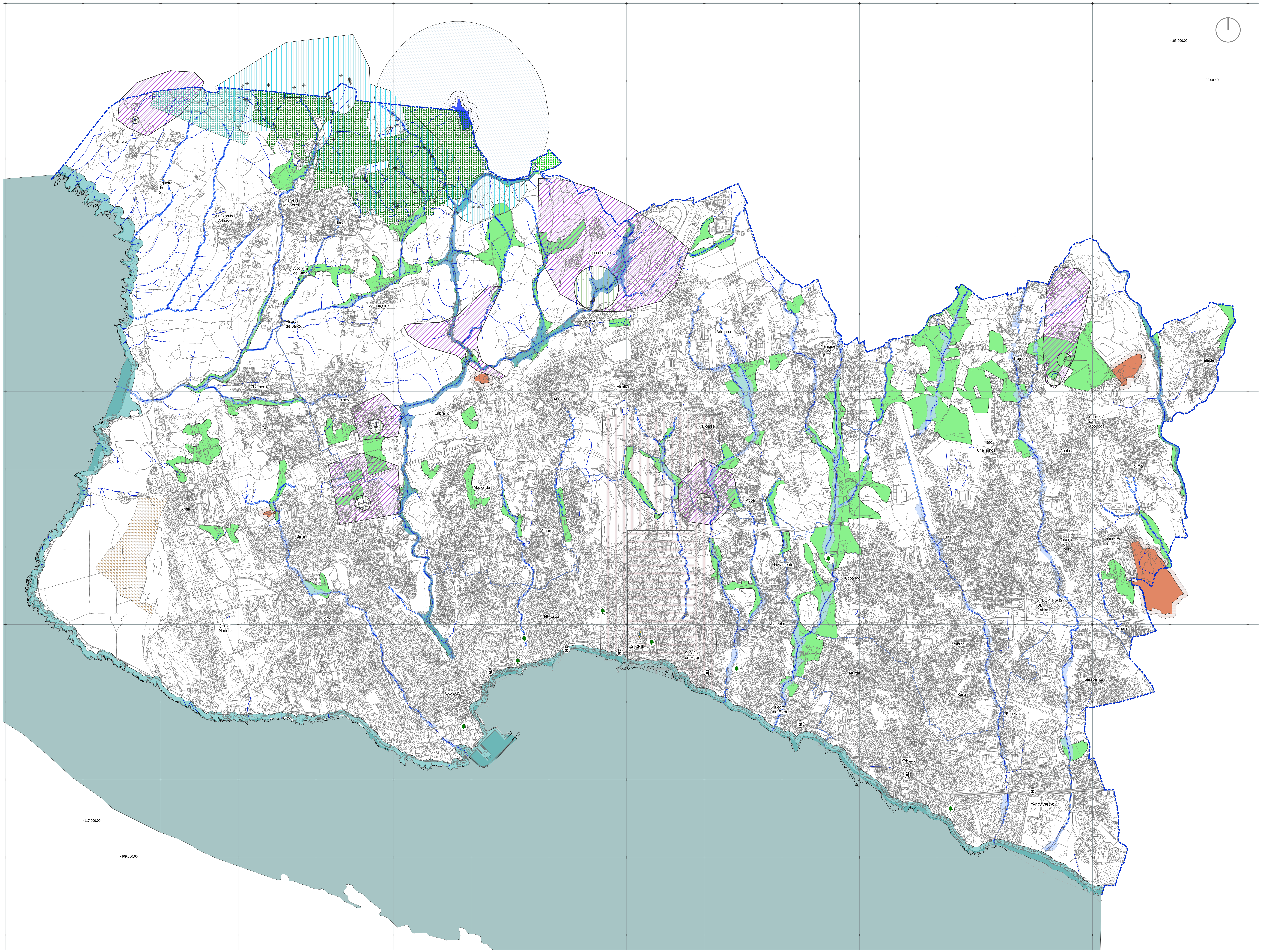
-103.000,00
-99.000,00
Biscaia
Figueira do Guincho
Almoinhas Velhas
Malveira da Serra
Janes
Alcorvim de Cima
Zambujeiro
Alcorvim de Baixo
Penha Longa
Atrozela
Adroana
Manique de Baixo
Trajouce
Talaíde
Charneca
Murches
Cabreiro
Alcoitão
ALCABIDECHE
A. de Juso
Bicesse
Conceição da Abóboda
Mato Cheirinhos
Abóboda
Polima
Abuxarda
Atibá
Areia
Birre
Cobre
Alvide
Amoreira
Livramento
Caparide
Tires
Cabeço de Mouro
Outeiro de Polima
S. DOMINGOS DE RANA
Arneiro
Mt. Estoril
Torre
Qta. da Marinha
ESTORIL
S. João do Estoril
Alapraia
Zambujal
Murtal
Sassoeiros
CASCAIS
Rana
S. Pedro do Estoril
Rebelva
PAREDE
CARCAVELOS
-117.000,00
-109.000,00

LEGENDA:

- Limite do Concelho

DOMÍNIO HÍDRICO

- Albufeira - Barragem do Rio da Mula
- Albufeira - Margem 30m
- Albufeira - Margem 100m
- Albufeira - Margem 1000m
- Leito das Águas do Mar
- Margem das Águas do Mar
- Curso de Água
- Cursos de Água Subterrâneos
- Margens dos Cursos de Água
- Zonas Adjacentes
- Zonas Ameaçadas por Cheias

RECURSOS GEOLÓGICOS E RECURSOS HÍDRICOS

- Pedreira
- Zona de Defesa da Pedreira
- Área de Concessão de Águas Minerais (Termas do Estoril)
- Captação de Águas Termais (furo artesiano - profundidade 250m)
- Captação de Águas Subterrâneas
- Zona de Proteção das Termas do Estoril
- Zona de Proteção Alargada das Termas do Estoril
- Zona de Proteção Imediata à Capatação de Águas Subterrâneas
- Zona de Proteção Intermédia à Capatação de Águas Subterrâneas
- Zona de Proteção Intermédia e Alargada à Capatação de Águas Subterrâneas

RECURSOS AGRÍCOLAS E FLORESTAIS

- Perímetro Florestal da Serra de Sintra
- Perímetro Florestal da Penha Longa
- Quinta da Peninha
- RAN
- Árvore ou Maciço de Árvores e respetiva zona de proteção

Base cartográfica: Cartografia numérica vetorial homologadas à escala 1:2000
Propriedade: Câmara Municipal de Cascais
Produção: Socarto Ldª
Homologação: Processo 595, 20/12/2019
Sistema de referencia planimétrico: PT-TM06 ETRS89
Projeção cartográfica: Transversa de Mercator
Sistema de referencia altimétrico: Marégrafo de Cascais (1938)
Exatidão Posicional Planimétrica: 0,30m
Exatidão Posicional Altimétrica: 0,45m
Exatidão temática 95%
Precisão Posicional Nominal: 16,16

Plano Diretor Municipal de Cascais
Alteração para Adequação ao Novo RJIGT

CASCAIS
CÂMARA MUNICIPAL

ÁREA TEMÁTICA
Planta de Condicionantes

DATA
OUTUBBRO 2021

ESCALA
1 : 15 000

TÍTULO
VALORES E RECURSOS NATURAIS

NÚMERO
02 01 02