A escala 1:1 000

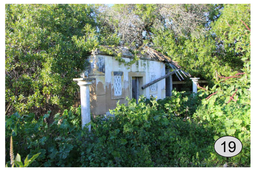

B escala 1:1 000

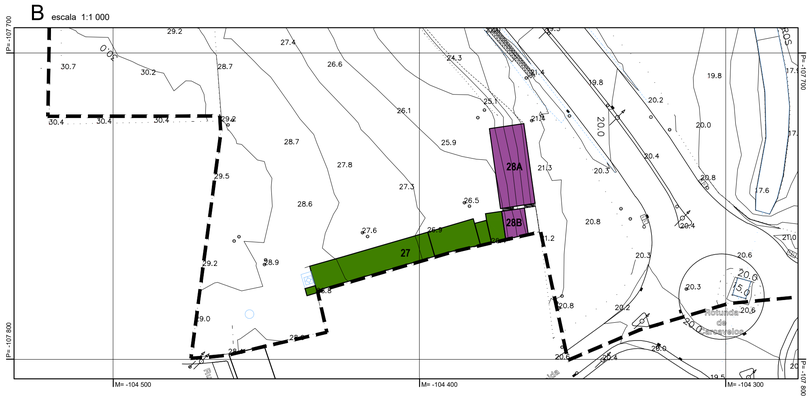

Legenda:

- Limite da Área de Intervenção
- ID do edificado

Usos do edificado:

- Habitação
- Garagens mais habitação
- Garagens
- Vacarias/arrumos/escritórios
- Cavalariças
- Adega
- Anexo jardim
- Anexo (pombal/galinheiro/outros)
- Dependências agrícolas
- Lavadouro
- Sistema poço e anexos
- PT
- Indeterminado

ID	área de implantação (m2)	nº de pisos	Estado de Conservação
1	268.23	1A - 2 pisos	Mau
	672.72	1B - 3 pisos, com 4 pisos na torre	
2	842.96	2 pisos	Mau
3	292.58	2 pisos	Ruína
4	297.56	1 piso e ao centro 2 pisos	Mau
5	148.85	1 piso	Mau
6	90.48	1 piso	Regular
7	71.90	2 pisos	Mau
8	24.49	1 piso	Regular/Mau
9	29.59	1 piso	Mau
10	8.98	1 piso	Mau
11	14.48	1 piso	Mau
12A	9.15	1 piso rebaixado	Ruína
12B	40.67	1 piso	Mau
13	341.15	1 piso	Mau
14	43.36	1 piso	Ruína
15	64.14	1 piso	Ruína
16	25.01	1 piso	Mau
17	49.16	1 piso	Ruína
18	23.54	1 piso	Ruína
19	27.66	1 piso	Ruína
20	30.13	1 piso	Ruína
21	108.87	1 piso	Mau
22	120.00	1 piso	Ruína
23	60.90	1 piso	Ruína
24	31.26	1 piso	Ruína
25	50.10	1 piso	Regular
26	98.69	1 piso	Regular
27	545.60	1 piso	Mau
28	368.82	2 pisos	Ruína
TOTAL	4801.03	área de implantação estimada e aproximada por medição na cartografia de base do PP	

Entidade Proprietária: Município de Cascais; Entidade Produtora da cartografia: NRV Consultores de Engenharia, SA. ; Ano dos trabalhos de campo: 2020 ; Data de Edição: OUT 2020 ;
Processo de Homologação - nº 5086 de 28-07-2022 - DGT;
Sistema de Referência: PT-TM06/ETRS 89; Projeção: Transversa Mercator; Datum Altimétrico - Marégrafo de Cascais; Equidistância das curvas de nível: 2 metros; Exatidão posicional: planimétrica- 0,30; altimétrica- 0,40;
Entidade Produtora de Cartografia Temática: NRV Consultores de Engenharia, SA.; Precisão Posicional Nominal: 0,32

DONO DE OBRA:

CASCAIS
CÂMARA MUNICIPAL

PROTOCOLO COM:

BCCAML Portugal II, S.A.

PROJETISTA:

NRV CONSULTORES DE ENGENHARIA

PROJETO:

ALTERAÇÃO DO PLANO DE PORMENOR DO ESPAÇO DE REESTRUTURAÇÃO URBANÍSTICA DA QUINTA DO BARÃO

DESIGNAÇÃO: Volume III
Caracterização do edificado existente

FASE: FASE 4 - PROPOSTA DE PLANO

	DATA	RÚBRICA	DESENHO	4	----	----	----	----	v2
PROJETO	MAIO 2021		Tipo de Doc.	Fase Proj.	Esp.	N.º Seq.	Folha	Rev.	Versão
DESENHO	MAIO 2021	JN	PROCESSO:	ESCALA:			DESENHO Nº:		
VERIFICAÇÃO	MAIO 2021	GC	2412LOT025LOT	A1: 1/1000			3.6		
VALIDAÇÃO	MAIO 2021	GC							