

- Legenda:**
- +—+—+— Vala Técnica I
  - +—+—+— Vala Técnica II
  - +—+—+— Galeria Técnica I (Inclui conduta EPAL restabelecida)
  - +—+—+— Vala Técnica III
  - Caixa de Visita
  - +—+—+— Conduta EPAL

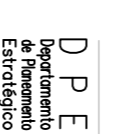
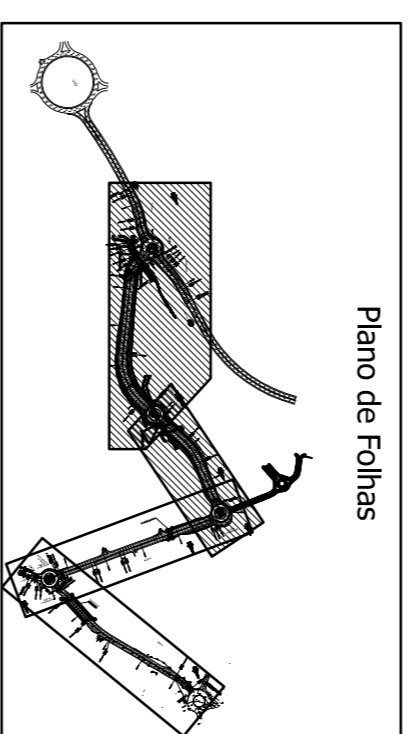

**DORT** Divisão de Ordenamento de Território

Parcelas: Agência de Urbanismo

Colaborador: G&S atelier de arquitectura - arquitecto paulo berrardo, lda

G&S Gabinete de Engenharia de Estradas, Lda

Assunto: **VIA ORIENTAL NO CONCELHO DE CASCAIS TROÇO 1**

Local: **SASSEIROS - CARCANELOS**

Pego: **SERVIÇOS DE INTERESSE PÚBLICO / REPOSIÇÃO DOS AFECTADOS**

Fase: **PROJECTO DE EXECUÇÃO**

Escala: **1/1000**

Data: **ABRIL 2009**

Projeto: **010-011**

Revisão: **010-011**

Edição: **010-011**

Código: **010-011**



CAIXAS	COORDENADAS	
	X	Y
CXEP.1	-104531.109	-106035.155
CXEP.2	-104502.019	-106015.033
CXEP.3	-104439.614	-106010.273
CXEP.4	-104377.208	-106005.513
CXEP.5	-104314.803	-106000.753
CXEP.6	-104240.332	-106036.005
CXEP.7	-104196.046	-106035.486

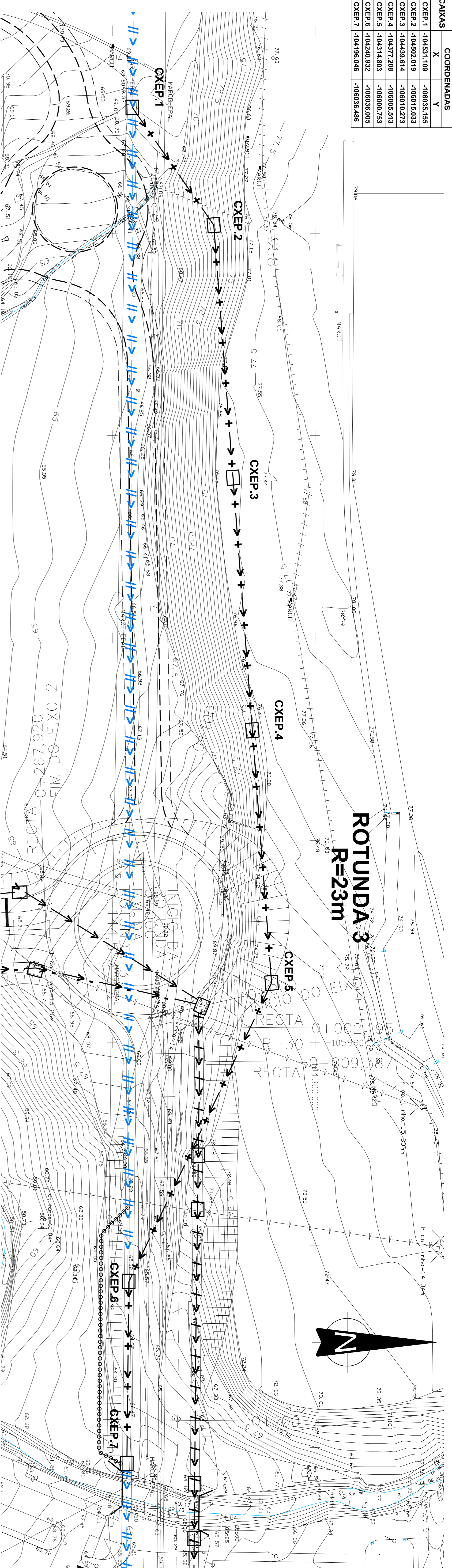

PLANTA  
ESC. 1/500

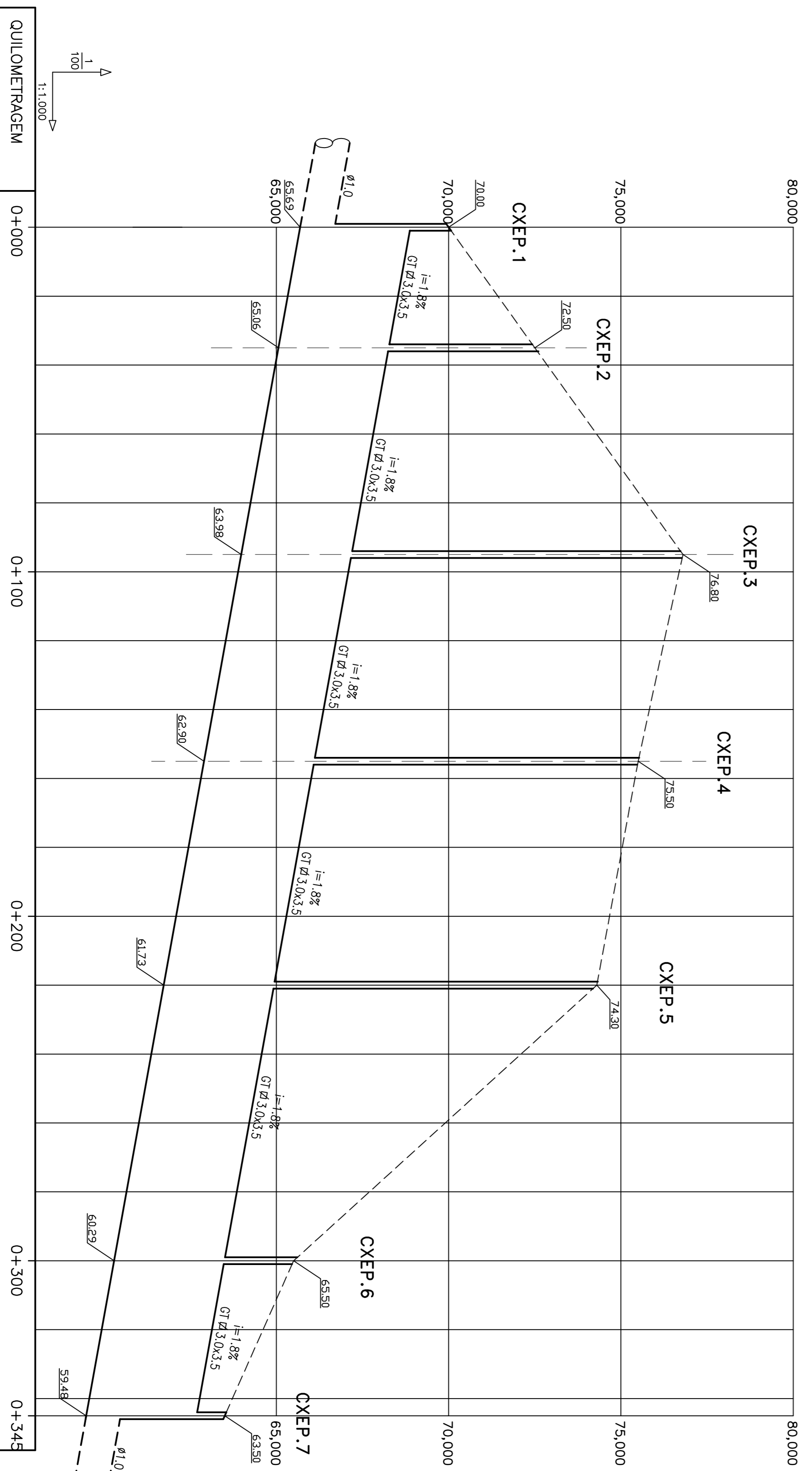

PERFIL LONGITUDINAL  
ESC. 1/100 ESC. 1/1000





**Cascais**  
Câmara Municipal



**D.P.E.**  
Departamento  
Estradas

**DORT** Divisão de Ordenamento de Território

Parcelas: 

Colaborador:  atelier de arquitectura - arquitecto  
paulo berrardo, iaa

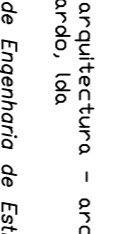
 Gabinete de Engenharia de Estradas, Lda

Obs: >

---

Assunto: **VIA ORIENTAL NO CONCELHO DE CASCAIS**  
TROÇO 1  
- PROJETO RODOVÁRIO -  
Local: **SASSOEROS - CARCANELOS**

---

Pego: **SERVIÇOS DE INTERESSE PÚBLICO / REPOSIÇÃO DOS AFECTADOS RESTABELECIMENTO DA CONDUITA DA EPAL**  
Fase: **PROJECTO DE EXECUÇÃO**

---

Versão: >

Escala: 1/100	Data: ABRIL 2009	Estado: <input checked="" type="checkbox"/> Final
1/1000		<input checked="" type="checkbox"/> N.º
0 Técnico:		<input checked="" type="checkbox"/> C-1
		<input checked="" type="checkbox"/> P-E-0-2
Código:		<input checked="" type="checkbox"/> 0-1-0-0-3

